



Die Basis für Ihre Küche!

## Die Basis für Ihre Küche!

Zuverlässige und langlebige Technik, praxisnahe Funktionalität kombiniert mit einfacher Bedienbarkeit, sowie die Erfüllung der gültigen Sicherheitsstandards und Normen. Dies sind die Kriterien, nach denen wir unsere technischen Produkte für Ihre gastronomische Anwendung fertigen lassen. Selbstverständlich steht für uns immer das richtige Preis-Leistungs-Verhältnis bei der Auswahl unserer Produkte mit im Fokus!

Mit dem cookmax Programm sind Sie jederzeit in der Lage Ihre Konzepte optimal umzusetzen und passende Lösungen zu finden, bei denen Sie weder auf Sicherheit, Funktionalität noch auf gute Preise verzichten müssen. Unsere Produkte werden Ihnen ausschließlich über die kompetenten und leistungsstarken Fachhandelspartner der PENTAGAST eG angeboten.

PENTAGAST ist Deutschlands größtes und leistungsfähigstes Netzwerk für die Gastronomie, Hotellerie und Gemeinschaftsverpflegung und bietet Produkte, Dienstleistungen und Lösungen aus einer Hand. Egal ob Planung, Beratung, Verkauf, Installation oder Service, mit den Partnern der PENTAGAST steht Ihnen für Ihre cookmax Projekte immer der richtige Ansprechpartner zur Verfügung! Hohe Lieferfähigkeit aus unserem Zentrallager sowie pünktliche und professionelle Zustellung an Ihre Wunschadresse runden unser Angebot perfekt ab.



## Küchentechnik **silver**

### Premium-Produkte

- › hochwertige Qualität
- › langlebige Konstruktionen
- › für anspruchsvolle Leistungsanforderungen
- › sehr hohe Zuverlässigkeit
- › Zusatznutzen durch hervorragende Ausstattung
- › professionelle Funktionalität

## Küchentechnik **black**

### Basis-Produkte

- › wertige Qualität
- › sehr gute Konstruktionen
- › gute Zuverlässigkeit
- › für viele Leistungsanforderungen
- › gute Funktionalität
- › Zusatznutzen durch gute Ausstattung

## Küchentechnik **Eco-Line** **black**

### Einstiegs-Produkte

- › preiswerte Qualität
- › solide Konstruktionen
- › zuverlässig und funktional
- › gutes Preis- / Leistungsverhältnis
- › für einfache Leistungsanforderungen



## Seitenverzeichnis

› Kochgeräte	Seite 6 - 7
› Snackgeräte	Seite 8 - 19
› Vorbereitung	Seite 20 - 22
› Kühlung	Seite 23 - 68
› Spülen & Hygiene	Seite 69 - 91
› Transportgeräte	Seite 92 - 109





## Induktionsherde, Unterbau offen, Korpushöhe 700 mm

- › Ceranfeld 6 mm stark
- › automatische Topferkennung
- › mit herausnehmbarem Fettfilter
- › stufenlose Temperaturregelung
- › Überhitzungsschutz
- › sockelbaufähig
- › höhenverstellbare FüÙe
- › Höhe gesamt: 850 - 900 mm

## Induktionsherd, 2 Zonen

- › 2 Rundspulen ø 260 mm, 2 x 5,00 kW

B x T x H/mm:	Anschlusswert:	Artikel-Nr.:	Preis:
400 x 700 x 900	400 V / 10,00 kW	<b>90131001</b>	<b>5.550,00 €</b>



## Induktionsherd, 4 Zonen

- › 4 Rundspulen ø 260 mm, 4 x 5,00 kW

B x T x H/mm:	Anschlusswert:	Artikel-Nr.:	Preis:
700 x 700 x 900	400 V / 20,00 kW	<b>90131002</b>	<b>8.490,00 €</b>



## Induktionsherd, 4 Zonen

- › 4 Rundspulen ø 260 mm, 4 x 5,00 kW

B x T x H/mm:	Anschlusswert:	Artikel-Nr.:	Preis:
800 x 700 x 900	400 V / 20,00 kW	<b>90131003</b>	<b>8.890,00 €</b>

## Induktionsherde, Unterbau offen, Korpushöhe 700 mm

- › Ceranfeld 6 mm stark
- › automatische Topferkennung
- › mit herausnehmbarem Fettfilter
- › stufenlose Temperaturregelung
- › Überhitzungsschutz
- › sockelbaufähig
- › höhenverstellbare Füße
- › Höhe gesamt: 850 - 900 mm

## Induktionsherd, 2 Zonen

- › 2 Quadratspulen 270 x 270 mm, 2 x 5,00 kW

B x T x H/mm:	Anschlusswert:	Artikel-Nr.:	Preis:
400 x 850 x 900	400 V / 10,00 kW	<b>90141001</b>	<b>6.550,00 €</b>



## Induktionsherd, 4 Zonen

- › 4 Quadratspulen 270 x 270 mm, 4 x 5,00 kW

B x T x H/mm:	Anschlusswert:	Artikel-Nr.:	Preis:
800 x 850 x 900	400 V / 20,00 kW	<b>90141002</b>	<b>9.990,00 €</b>





## Heißhalte- und Niedrigtemperatur-Gargerät, 1 x GN 1/1 mit Schublade

- › Einschubhöhe: 150 mm
- › Temperaturbereich: 30°C bis 130°C
- › Innenmaße: 350 x 570 x 195 mm
- › front- und rückseitige Entlüftung
- › Einsatz als Tisch-, Wand- und Einbaumodell

B x T x H/mm:	Anschlusswert:	Artikel-Nr.:	Preis:
400 x 650 x 300	230 V / 1,00 kW	90272021	3.599,00 €



## Heißhalte- und Niedrigtemperatur-Gargerät, 2 x GN 1/1

- › 2 Einschubhalterungen GN 1/1
- › Einschubhöhe: 65 mm
- › Temperaturbereich: 30°C bis 130°C
- › Innenmaße: 350 x 570 x 195 mm
- › mit Flügeltür, Rechtsanschlag, wechselbar
- › front- und rückseitige Entlüftung
- › Einsatz als Tisch-, Wand- und Einbaumodell

B x T x H/mm:	Anschlusswert:	Artikel-Nr.:	Preis:
400 x 650 x 300	230 V / 1,00 kW	90272020	2.945,00 €



## Heißhalte- und Niedrigtemperatur-Gargerät, 4 x GN 1/1

- › 4 Einschubhalterungen GN 1/1
- › Einschubhöhe: 65 mm
- › Temperaturbereich: 30°C bis 130°C
- › Innenmaße: 350 x 570 x 285 mm
- › mit Flügeltür, Rechtsanschlag, wechselbar
- › front- und rückseitige Entlüftung
- › Einsatz als Tisch-, Wand- und Einbaumodell

B x T x H/mm:	Anschlusswert:	Artikel-Nr.:	Preis:
400 x 650 x 390	230 V / 1,50 kW	90272022	3.171,00 €



## Heißhalte- und Niedrigtemperatur-Gargerät, 4 x GN 1/1

- › mit Kerntemperaturfühler
- › 10 Programme
- › 4 Einschubhalterungen GN 1/1
- › Einschubhöhe: 65 mm
- › Temperaturbereich: 30°C bis 130°C
- › Innenmaße: 350 x 570 x 285 mm
- › mit Flügeltür, Rechtsanschlag, wechselbar
- › front- und rückseitige Entlüftung
- › Einsatz als Tisch-, Wand- und Einbaumodell

B x T x H/mm:	Anschlusswert:	Artikel-Nr.:	Preis:
400 x 650 x 390	230 V / 1,50 kW	90272019	3.591,00 €



## Heißhalte- und Niedrigtemperatur-Gargerät, 6 x GN 1/1

- › Einschubhöhe: 65 mm 6 x GN 1/1 oder 150 mm 3 x GN 1/1
- › Temperaturbereich: 30°C bis 120°C
- › Desinfektionsprogramm bei 130°C
- › Innenmaße: 350 x 570 x 500 mm
- › front- und rückseitige Entlüftung
- › geeignet als Tisch-, Wand- und Einbaumodell
- › mit Flügeltür, Rechtsanschlag, wechselbar
- › Gehäuse aus CNS 18/10
- › elektronische Temperatursteuerung

B x T x H/mm:	Anschlusswert:	Artikel-Nr.:	Preis:
400 x 650 x 600	230 V / 2,50 kW	<b>90272023</b>	<b>4.560,00 €</b>



## Heißhalte- und Niedrigtemperatur-Gargerät, 6 x GN 1/1 mit Kerntemperaturfühler

- › Einschubhöhe: 65 mm 6 x GN 1/1 oder 150 mm 3 x GN 1/1
- › Temperaturbereich: 30°C bis 120°C
- › Desinfektionsprogramm bei 130°C
- › Innenmaße: 350 x 570 x 500 mm
- › front- und rückseitige Entlüftung
- › geeignet als Tisch-, Wand- und Einbaumodell
- › mit Flügeltür, Rechtsanschlag, wechselbar
- › Gehäuse aus CNS 18/10
- › elektronische Temperatursteuerung
- › 10 Programme mit NT-Garen mit KT-Fühler
- › mit Zeit- und Programmvorwahl

B x T x H/mm:	Anschlusswert:	Artikel-Nr.:	Preis:
400 x 650 x 600	230 V / 2,50 kW	<b>90272024</b>	<b>4.991,00 €</b>



## Wandkonsole für Heißhaltegeräte

- › Material: CNS 18/10

B x T x H/mm:	passend für:	Artikel-Nr.:	Preis:
465 x 656 x 300	90272019 - 90272024	<b>90270007</b>	<b>499,00 €</b>



## Transportwagen für Heißhaltegeräte

- › Material: CNS 18/10

B x T x H/mm:	passend für:	Artikel-Nr.:	Preis:
410 x 600 x 290	90272019 - 90272024	<b>90270008</b>	<b>547,00 €</b>





## Mikrowelle NE-1643, 1600 W, 18 l

- › Gehäuse und Garraum aus Edelstahl
- › LED-Beleuchtung, LC-Display
- › mit 2 Magnetronen von oben und unten
- › 3 Leistungsstufen: hoch, mittel und niedrig
- › abgerundeter, leicht zu reinigender Garraum
- › mit herausnehmbarem Himmel
- › 2 Geräte können übereinander gestapelt werden
- › aufziehbare Tür mit breitem Sichtfenster
- › herausnehmbare Keramikplatte
- › Garraumgröße: 330 x 310 x 175 mm / 18,00 l

B x T x H/mm:	Anschlusswert:	Artikel-Nr.:	Preis:
422 x 508 x 337	230 V / 2,83 kW	<b>90213025</b>	<b>1.349,00 €</b>



## Mikrowelle NE-1843, 1,8 kW, 18 l

- › Gehäuse und Garraum aus Edelstahl
- › LED-Innenraumbeleuchtung, LC-Display
- › mit 2 Magnetronen von oben und unten
- › 3 Leistungsstufen: hoch, mittel und niedrig
- › abgerundeter, leicht zu reinigender Garraum
- › mit herausnehmbarem Himmel
- › 2 Geräte können übereinander gestapelt werden
- › aufziehbare Tür mit breitem Sichtfenster
- › herausnehmbare Keramikplatte
- › Garraumgröße: 330 x 310 x 175 mm / 18,00 l

B x T x H/mm:	Anschlusswert:	Artikel-Nr.:	Preis:
422 x 508 x 337	230 V / 2,83 kW	<b>90213026</b>	<b>1.443,00 €</b>



## Mikrowelle NE-2143-2, 2100 W, 18 l, mit Zwischenplatte

- › Gehäuse und Garraum aus Edelstahl
- › LED-Innenraumbeleuchtung, LC-Display
- › mit 2 Magnetronen von oben und unten
- › 3 Leistungsstufen: hoch, mittel und niedrig
- › abgerundeter, leicht zu reinigender Garraum
- › mit herausnehmbarem Himmel
- › 2 Geräte können übereinander gestapelt werden
- › aufziehbare Tür mit breitem Sichtfenster
- › herausnehmbare Keramikplatte
- › Garraumgröße: 330 x 310 x 175 mm / 18,00 l

B x T x H/mm:	Anschlusswert:	Artikel-Nr.:	Preis:
422 x 508 x 337	230 V / 3,16 kW	<b>90213027</b>	<b>1.599,00 €</b>

## Mikrowelle NE-2153-2, 2100 W, 18 l, mit Zwischenplatte

- › Gehäuse und Garraum aus Edelstahl
- › LED-Innenraumbeleuchtung, LC-Display
- › mit 2 Magnetronen von oben und unten
- › 3 Leistungsstufen: hoch, mittel und niedrig
- › abgerundeter, leicht zu reinigender Garraum
- › mit herausnehmbarem Himmel
- › 2 Geräte können übereinander gestapelt werden
- › aufziehbare Tür mit breitem Sichtfenster
- › herausnehmbare Keramikplatte
- › 20 Programme (2- und 3-stufig)
- › manuell wählbare 2- und 3-stufige Erhitzung
- › Erhitzung der 2- oder 3-fachen Menge
- › Programmverriegelung mit einem Tastendruck
- › Wiederholfunktion nur für manuelle Erhitzung
- › Hinweis auf Luftfilterreinigung
- › zuschaltbarer Signalton
- › Garraumgröße: 330 x 310 x 175 mm / 18,00 l



B x T x H/mm:	Anschlusswert:	Artikel-Nr.:	Preis:
422 x 508 x 337	230 V / 3,16 kW	<b>90213028</b>	<b>1.778,00 €</b>

## Mikrowelle NE-1027, 1000 W, 22 l

- › Gehäuse und Garraum aus Edelstahl
- › Ausgangsleistung von 100 W - 1000 W, 1 Magnetron
- › Zeitschaltuhr mit Drehknopf
- › Leistungseinstellung per Drehknopf
- › Garraumgröße: 330 x 330 x 200 mm / 22,00 l



B x T x H/mm:	Anschlusswert:	Artikel-Nr.:	Preis:
510 x 360 x 306	230 V / 1,49 kW	<b>90213011</b>	<b>680,00 €</b>

## Mikrowelle NE-1037, 1000 W, 22 l

- › Gehäuse und Garraum aus Edelstahl
- › 3 Leistungsstufen von 340 W - 1000 W
- › 10 Programmfelder, jeweils mit Umschaltfunktion für die doppelte Menge
- › 2- und 3-stufiger Garvorgang (automatischer Wechsel der Leistungsstufen)
- › Programmverriegelung mit einem einzigen Druck auf ein Programmfeld
- › zuschaltbarer Signalton
- › Garraumgröße: 330 x 330 x 200 mm / 22,00 l



B x T x H/mm:	Anschlusswert:	Artikel-Nr.:	Preis:
510 x 360 x 306	230 V / 1,49 kW	<b>90213012</b>	<b>869,00 €</b>



## Mikrowelle NE-1840, 1,8 kW, 44 l, GN 1/1

- › Gehäuse und Garraum aus Edelstahl
- › abgerundeter, leicht zu reinigender Garraum
- › mit 4 Magnetronen und rotierenden Hohlleitern
- › 4 Leistungsstufen: hoch, mittel, niedrig und auftauen
- › Einstellung über Drehknopf, abschaltbarer Signalton
- › aufziehbare, nach unten öffnende Klapptür
- › herausnehmbare Keramikplatte
- › Garraumgröße: 535 x 330 x 250 mm / 44,00 l

B x T x H/mm:	Anschlusswert:	Artikel-Nr.:	Preis:
650 x 526 x 471	230 V / 3,20 kW	<b>90213014</b>	<b>2.396,00 €</b>



## Mikrowelle NE-1880, 1800 W, 44 l, GN 1/1

- › Gehäuse und Garraum aus Edelstahl
- › abgerundeter, leicht zu reinigender Garraum
- › mit 4 Magnetronen und rotierenden Hohlleitern
- › 4 Leistungsstufen: hoch, mittel, niedrig und auftauen
- › Zeitschaltuhr mit Drehknopf, abschaltbarer Signalton
- › programmierbare Tastenfeldsteuerung
- › 16 Programme mit bis zu 3 Zeiten und Leistungen
- › Schnellstartfunktion mit einem Tastendruck
- › aufziehbare, nach unten öffnende Klapptür
- › herausnehmbare Keramikplatte
- › Garraumgröße: 535 x 330 x 250 mm / 44,00 l

B x T x H/mm:	Anschlusswert:	Artikel-Nr.:	Preis:
650 x 526 x 471	230 V / 3,20 kW	<b>90213016</b>	<b>2.673,00 €</b>



## Mikrowelle NE-2140, 2100 W, 44 l, GN 1/1

- › Gehäuse und Garraum aus Edelstahl
- › abgerundeter, leicht zu reinigender Garraum
- › Garraum GN 1/1 - 4 Teller ø 270 mm auf 2 Ebenen
- › mit 4 Magnetronen und rotierenden Hohlleitern
- › 4 Leistungsstufen: hoch, mittel, niedrig und auftauen
- › Einstellung über Drehknopf
- › aufziehbare, nach unten öffnende Klapptür
- › abschaltbarer Signalton
- › herausnehmbare Keramikplatte
- › Garraumgröße: 535 x 330 x 250 mm / 44,00 l

B x T x H/mm:	Anschlusswert:	Artikel-Nr.:	Preis:
650 x 526 x 471	400 V / 3,65 kW	<b>90213017</b>	<b>2.599,00 €</b>

## Mikrowelle NE-C1475, 1350 W, 30 l

- › Gehäuse und Garraum aus Edelstahl
- › abgerundeter, leicht zu reinigender Garraum
- › Programmierung mit SD Karte am PC, mit MS Excel oder direkt am Gerät
- › 99 Programme können mit je drei Phasen abgespeichert werden
- › 1350 Watt MW, 1840 Watt Grill, 250°C Grill-Umluft, 1800 Watt Heißluft
- › 5 Leistungsstufen
- › Vorheizen: 190°C, 220°C oder 240°C
- › Temperatureinstellungen für die Heißluft: 100°C bis 250°C
- › katalytisch beschichtete EasyClean-Rückwand
- › abschaltbarer Signalton
- › inkl. 1 Rost, 1 Keramikplatte, 1 SD Karte
- › Garraumgröße: 400 x 336 x 217 mm / 30,00 l



B x T x H/mm:	Anschlusswert:	Artikel-Nr.:	Preis:
600 x 484 x 383	230 V / 3,30 kW	90213020	2.495,00 €

## Mikrowelle NE-3240, 3200 W, 44 l, GN 1/1

- › Gehäuse und Garraum aus Edelstahl
- › abgerundeter, leicht zu reinigender Garraum
- › mit 4 Magnetronen und rotierenden Hohlleitern
- › 4 Leistungsstufen: hoch, mittel, niedrig und auftauen
- › Einstellung über Drehknopf
- › aufziehbare, nach unten öffnende Klapptür
- › abschaltbarer Signalton
- › herausnehmbare Keramikplatte
- › Garraumgröße: 535 x 330 x 250 mm / 44,00 l



B x T x H/mm:	Anschlusswert:	Artikel-Nr.:	Preis:
650 x 526 x 471	400 V / 4,90 kW	90213021	3.119,00 €

## Mikrowelle NE-1853BYG, 1800 W, 18 l

- › Gehäuse und Garraum aus Edelstahl
- › LED-Innenraumbelichtung, LC-Display
- › 3 Leistungsstufen von 340 W - 1800 W
- › mit zwei Magnetronen von oben und unten
- › 10 Programmfelder, jeweils mit Umschaltfunktion für die doppelte und dreifache Menge
- › 2- und 3-stufiger Garvorgang
- › Programmverriegelung mit einem Druck auf ein Programmfeld
- › abgerundeter, leicht zu reinigender Garraum
- › 2 Geräte können übereinander gestapelt werden
- › aufziehbare Tür mit breitem Sichtfenster
- › herausnehmbare Keramikplatte
- › zuschaltbarer Signalton
- › Garraumgröße: 330 x 310 x 175 mm / 18,00 l



B x T x H/mm:	Anschlusswert:	Artikel-Nr.:	Preis:
422 x 508 x 337	230 V / 2,83 kW	90213031	1.449,00 €



## Salamander by Salvis, Hi-Light für 2 Teller, automatische Tellererkennung

- › zum Gratinieren, Überbacken und Warmhalten von Speisen
- › für GN 1/1 oder 2 Teller mit ø 300 mm
- › 3-seitig bestückbar
- › vollautomatische Tellererkennung
- › manueller oder automatischer Betrieb
- › kurze Aufheizzeit, automatische Abschaltung
- › 2 Hi-Light Strahlheizungen mit je 2,30 kW Heizleistung
- › 4 Heizstufen (voll / links / rechts / warmhalten)
- › stufenlos höhenverstellbar von 73 - 166 mm
- › 3-seitig umlaufender, luftgekühlter Griff am Heizreflektor
- › Bedienung durch Wahlschalter
- › mechanische Zeitschaltuhr: 0 - 20 min.
- › vorbereitet für Aufstellung als Tisch- (Standard), Wand- oder Deckenmodell

B x T x H/mm:	Anschlusswert:	Artikel-Nr.:	Preis:
600 x 555 x 456	400 V / 4,60 kW	<b>90221001</b>	<b>2.899,00 €</b>



## Lift-Salamander by Giorik, Hi-Touch mit Touchscreen und Tellererkennung

- › auch geeignet für Komplettzubereitungen wie Grillen und Rösten
- › kurze Aufheizzeiten dank spezieller Heizelemente
- › Kochfelder mit Edelstahl-Gittern, GN 2/3, GN 1/1 oder GN 4/3
- › Garen, Warmhalten und 3 hinterlegbare Programme
- › Kochzeiten von 5 sec. bis 15 min. in 5-Sekunden-Stufen einstellbar
- › mit Warmhaltefunktion mit 8 Stufen von 40 - 70°C
- › mit spezieller Edelstahl-Halterung für die Wandmontage

B x T x H/mm:	Anschlusswert:	Artikel-Nr.:	Preis:
570 x 580 x 520	400 V / 4,50 kW	<b>90221040</b>	<b>2.799,00 €</b>

## Lift-Salamander by Giorik, Hi-Lite

- › auch geeignet für Komplettzubereitungen wie Grillen und Rösten
- › kurze Aufheizzeiten dank spezieller Heizelemente
- › Kochfelder mit Edelstahl-Gittern, GN 2/3, GN 1/1 oder GN 4/3
- › Kochzeiten von 5 sec. bis 15 min. in 5-Sekunden-Stufen einstellbar
- › mit spezieller Edelstahl-Halterung für die Wandmontage

B x T x H/mm:	Anschlusswert:	Artikel-Nr.:	Preis:
570 x 580 x 520	400 V / 4,50 kW	<b>90221037</b>	<b>2.599,00 €</b>



## Lift-Salamander by Giorik, Hi-Lite mit Tellererkennung

- › auch geeignet für Komplettzubereitungen wie Grillen und Rösten
- › kurze Aufheizzeiten dank spezieller Heizelemente
- › Kochfelder mit Edelstahl-Gittern, GN 2/3, GN 1/1 oder GN 4/3
- › Kochzeiten von 5 sec. bis 15 min. in 5-Sekunden-Stufen einstellbar
- › mit Warmhaltefunktion mit 8 Stufen von 40 - 70°C
- › mit spezieller Edelstahl-Halterung für die Wandmontage

B x T x H/mm:	Anschlusswert:	Artikel-Nr.:	Preis:
570 x 580 x 520	400 V / 4,50 kW	<b>90221039</b>	<b>2.699,00 €</b>



## Salamander by Giorik, Hi-Lite mit festem Deckel

- › auch geeignet für Komplettzubereitungen wie Grillen und Rösten
- › kurze Aufheizzeiten dank spezieller Heizelemente
- › Kochfelder mit Edelstahl-Gittern, GN 2/3, GN 1/1 oder GN 4/3
- › Kochzeiten von 5 sec. bis 15 min. in 5-Sekunden-Stufen einstellbar
- › automatischer Stopp mit akustischem Alarm
- › mit spezieller Edelstahl-Halterung für die Wandmontage

B x T x H/mm:	Anschlusswert:	Artikel-Nr.:	Preis:
570 x 580 x 520	400 V / 4,50 kW	<b>90221038</b>	<b>2.050,00 €</b>





## Hochtemperaturgrill Beef-Star Mini, 1 Heizzone

- › Rostgröße: 320 x 260 mm
- › 4 Einschubebenen
- › elektronisch geregelte Temperatur
- › 1 Heizzone bis 800°C, 3 Leistungsstufen
- › Stoppuhr mit Zeitvorwahl: 10 sec. - 5 min.
- › Nachgarzone auf der Geräteoberseite
- › inkl. Hitzeschutzhandschuhen, 1 Klammer und 1 Grillzange
- › Gehäuse: CNS 18/10, inkl. Schukostecker

B x T x H/mm:	Anschlusswert:	Artikel-Nr.:	Preis:
400 x 360 x 570	230 V / 3,20 kW	<b>90221035</b>	<b>3.350,00 €</b>



## Hochtemperaturgrill Beef-Star Mini XL, 2 Heizzonen

- › Rostgröße: 480 x 220 mm
- › 4 Einschubebenen
- › elektronisch geregelte Temperatur
- › 2 Heizzonen bis 800°C, 3 Leistungsstufen
- › Stoppuhr mit Zeitvorwahl: 10 sec. - 5 min.
- › Nachgarzone auf der Geräteoberseite
- › inkl. Hitzeschutzhandschuhen, 1 Klammer und 1 Grillzange
- › Gehäuse: CNS 18/10, inkl. 16 A Stecker

B x T x H/mm:	Anschlusswert:	Artikel-Nr.:	Preis:
580 x 360 x 570	400 V / 4,80 kW	<b>90221036</b>	<b>5.360,00 €</b>



## Hochtemperaturgrill Beef-Star, 2 Heizzonen

- › Rostgröße: 340 x 330 mm
- › 6-fach höhenverstellbarer Grillrost
- › Hochtemperatur-Gussrostheizung
- › elektronisch geregelte Temperatur
- › 2 Heizzonen bis 800°C, 3 Leistungsstufen
- › Stoppuhr mit Zeitvorwahl: 10 sec. - 5 min.
- › mit Salamander-Funktion
- › Nachgarzone auf der Geräteoberseite
- › inkl. Hitzeschutzhandschuhen, 2 Klammern und 1 Grillzange
- › Gehäuse: CNS 18/10, inkl. 16 A Stecker

B x T x H/mm:	Anschlusswert:	Artikel-Nr.:	Preis:
600 x 520 x 600	400 V / 9,00 kW	<b>90221033</b>	<b>7.950,00 €</b>



## Hochtemperaturgrill Beef-Star GN 1/1, 2 Heizzonen

- › Rostgröße: 540 x 330 mm
- › 6-fach höhenverstellbarer Grillrost
- › Hochtemperatur-Gussrostheizung
- › elektronisch geregelte Temperatur
- › 2 Heizzonen bis 800°C, 3 Leistungsstufen
- › Stoppuhr mit Zeitvorwahl: 10 sec. - 5 min.
- › mit Salamander-Funktion
- › Nachgarzone auf der Geräteoberseite
- › inkl. Hitzeschutzhandschuhen, 2 Klammern und 1 Grillzange
- › Gehäuse: CNS 18/10, inkl. 32 A Stecker

B x T x H/mm:	Anschlusswert:	Artikel-Nr.:	Preis:
800 x 520 x 600	400 V / 13,50 kW	<b>90221034</b>	<b>8.750,00 €</b>



# Highspeed-Ofen by Venix silver

## Highspeed-Ofen

- › digitales 2,4“-LCD-Bedienfeld mit 100 Programmen 6 Zyklen für jedes Programm
- › WLAN-Cloud-Anschluss
- › Impingement-Technologie verbessert das Rösten und Bräunen
- › schnelle Garzeit: Tiefkühlpizza 30 cm in 2,5 Minuten
- › Tür mit Doppelverglasung (Wärmeschutzglas)
- › mehrsprachiger Betrieb
- › Innenmaß: 320 x 315 x 215 mm
- › inkl. antihaftbeschichteter Aluminiumschale 310 x 310 x 10 mm, Panini-Presser, Schaufel mit Handschutz und Seitenwangen

B x T x H/mm:	Anschlusswert:	Artikel-Nr.:	Preis:
460 x 655 x 525	230 V / 3,40 kW	<b>90212016</b>	<b>2.890,00 €</b>



### Infos

Gastronomiebetriebe haben einen Bedarf an maximaler Produktionsgeschwindigkeit, Benutzerfreundlichkeit und Vielseitigkeit.

Der cookmax SPRIZ Ofen mit „Impingement“-Technologie und Zwangsbelüftung ist die Lösung, die es ermöglicht in wenigen Minuten hervorragende Gerichte zuzubereiten, die dem Endverbraucher serviert werden können.

Der SPRIZ ist die ideale Lösung für das Backen von vorgegarten Produkten wie Pizzen und Sandwiches oder zum Erwärmen von Tiefkühlprodukten.

Mit dem Einsatz des SPRIZ Ofens können Sie alle anderen Backgeräte eliminieren und durch einen einzigen kleinen, aber schnellen Konvektionsofen ersetzen.

Unsere Öfen sind für Convenience Stores, Coffee Shops, Fast Food und Tankstellen konzipiert, wo Zeit Geld ist und ein schneller Umluftofen benötigt wird.



## Highspeed-Ofen

- › bis zu 400 Kochzyklen mit einem Wassertank
- › benutzerdefinierte und vorinstallierte Rezepte
- › OneTouch-Kochprogramme
- › bis zu 4 Sandwiches in 2,5 Minuten
- › mit Aufprallluft- und Dampf-Technologie
- › benötigt keine Haube oder Absauganlage
- › energiesparend mit Ecomode-Funktion
- › keine Installation erforderlich
- › Tür aus gehärtetem Glas
- › 7"-Touchscreen Display
- › USB-Anschluss
- › abnehmbare Innenteile zur einfachen Reinigung
- › Innenmaß: 360 x 360 x 175 mm / 3,00 l
- › inkl. großer Ofenschaufel

B x T x H/mm:	Anschlusswert:	Artikel-Nr.:	Preis:
430 x 672 x 513	230 V / 3,30 kW	<b>90212015</b>	<b>3.085,00 €</b>



# Highspeed-Ofen by Panasonic silver

## Highspeed-Ofen

- › Kombinationsgargerät mit Heißluft, Twin Inverter-Mikrowelle und Grill
- › für die Zubereitung von frischen, gekühlten und gefrorenen Lebensmitteln
- › ideal zum schnellen Überbacken, Toasten, Grillen und Erwärmen
- › Kombinationsbetrieb der Beheizungsarten miteinander möglich
- › bis zu 999 Programme
- › Temperaturbereich: 180°C bis 280°C in 10°C-Schritten
- › Mikrowellenleistung: 9 Leistungsstufen von 300 - 1050 W
- › Grilleistung: 2 Leistungsstufen bis max. 1800 W
- › benutzerfreundliches Touch-Display
- › Gehäuse und Garraum aus Edelstahl und mit Keramikboden
- › Stapelmontage möglich (2 Geräte übereinander)
- › Türanschlag unten
- › herausnehmbare Ofenmatte
- › zuschaltbarer Signalton
- › USB- und LAN-Anschluss
- › leicht zu reinigender Garraum
- › Innenmaß: 270 x 330 x 110 mm / 10,00 l
- › inkl. Pizzaschaufel, Keramikplatte, 3 x Ofenmatte



B x T x H/mm:	Anschlusswert:	Artikel-Nr.:	Preis:
474 x 565 x 412	230 V / 3,60 kW	90212014	3.999,00 €





## Aufschnittmaschine manuell, Messer ø 300 mm, mit geschlossenem Schwungrad\*

- › Gehäuse: Aluminium, rot
- › mechanische Schwungrad-Handbedienung
- › Schneideklinge: ø 300 mm
- › Schnittstärke: 0 - 2 mm
- › Schlittenauflage: 230 x 190 mm
- › mit Messerschutzring (EG-Norm)
- › mit fixiertem Schleifstein

B x T x H/mm:	Artikel-Nr.:	Preis:
600 x 720 x 740	<b>90415002</b>	<b>4.484,00 €</b>



## Standfuß für Aufschnittmaschine

B x T x H/mm:	passend für:	Artikel-Nr.:	Preis:
640 x 500 x 795	90415002	<b>90410001</b>	<b>1.499,00 €</b>
650 x 700 x 795	90415005,90415008	<b>90410002</b>	<b>1.599,00 €</b>

## Aufschnittmaschine manuell, Messer ø 350 mm, mit geschlossenem Schwungrad\*

- › Gehäuse: Aluminium, rot
- › mechanische Schwungrad-Handbedienung
- › Schneideklinge: ø 350 mm
- › Schnittstärke: 0 - 2 mm
- › Schlittenauflage: 270 x 240 mm
- › mit Messerschutzring (EG-Norm)
- › mit fixiertem Schleifstein

B x T x H/mm:

710 x 870 x 800

Artikel-Nr.:

90415005

Preis:

6.999,00 €



## Aufschnittmaschine manuell, Messer ø 350 mm, mit Blumenschwungrad\*

- › Gehäuse: Aluminium, rot
- › mechanische Schwungrad-Handbedienung
- › Schneideklinge: ø 350 mm
- › Schnittstärke: 0 - 2 mm
- › Schlittenauflage: 270 x 240 mm
- › mit Messerschutzring (EG-Norm)
- › mit fixiertem Schleifstein

B x T x H/mm:

710 x 870 x 800

Artikel-Nr.:

90415008

Preis:

6.999,00 €



## GN-Behälter, Durapek beschichtet

- › Material: CNS 1.4301 Edelstahl beschichtet, Materialstärke: 0,8 mm
- › mit Stapelprägung, stabile Ausführung, Stapelschulterabstand: 26 mm
- › allseitige Antihafbeschichtung
- › schnelle Temperatureaufnahme und gute Wärmeverteilung
- › induktionsgeeignet, zum Warmhalten
- › Antihafteffekt: kein Ankleben, problemlose Reinigung
- › spülmaschinenfest, laugenbeständig, besonders hart und robust

### GN 1/1



B x T x H/mm:	Artikel-Nr.:	Preis:
530 x 325 x 40	<b>90491037</b>	<b>69,00 €</b>
530 x 325 x 65	<b>90491036</b>	<b>73,00 €</b>
530 x 325 x 100	<b>90491035</b>	<b>99,00 €</b>

### GN 2/3



B x T x H/mm:	Artikel-Nr.:	Preis:
354 x 325 x 40	<b>90491031</b>	<b>70,00 €</b>
354 x 325 x 65	<b>90491030</b>	<b>76,00 €</b>
354 x 325 x 100	<b>90491029</b>	<b>88,00 €</b>

### GN 1/2



B x T x H/mm:	Artikel-Nr.:	Preis:
325 x 265 x 40	<b>90491034</b>	<b>60,00 €</b>
325 x 265 x 65	<b>90491033</b>	<b>65,00 €</b>
325 x 265 x 100	<b>90491032</b>	<b>70,00 €</b>

## Multibackplatte, geprägt, Durapek beschichtet

- › Edelstahl beidseitig beschichtet, Materialstärke: 2 mm
- › starkes Spezialaluminium EN AW-5005 AlMg1
- › für Öfen und Kombidämpfer bis 300°C
- › beidseitige Benutzung
  1. Seite konvex: (Trocken-Seite) mit umlaufender Rinne zum Auffangen von Flüssigkeit
  2. Seite konkav: (Nass-Seite) mit Rand
- › schnelle Temperatureaufnahme und gute Wärmeverteilung



Größe:	B x T/mm:	Artikel-Nr.:	Preis:
GN 1/1	530 x 325	<b>90210022</b>	<b>54,00 €</b>
GN 2/3	354 x 325	<b>90210023</b>	<b>51,00 €</b>

## Edelstahl-Gitterrost, Durapek beschichtet

- › Material: CNS Draht beschichtet
- › allseitige Antihafbeschichtung, Materialstärke: 7 mm
- › einfache Reinigung, spülmaschinenfest
- › verbesserte Wärmeaufnahme bis 300°C, auch zum Räuchern geeignet



Größe:	B x T/mm:	Artikel-Nr.:	Preis:
GN 1/1	530 x 325	<b>90210024</b>	<b>52,00 €</b>
GN 2/3	354 x 325	<b>90210025</b>	<b>48,00 €</b>

## Konfiskatkühler für 1 x 120 l bzw. 1 x 240 l

- › Temperaturbereich: 2°C bis 10°C
- › auch im Außenbereich einsetzbar
- › keine Winterheizung notwendig, sicher bis -40°C
- › innen und außen aus CNS
- › Verdampfer in Rückwand eingeschäumt
- › Installationsfach rechts
- › Kältemittel: R290
- › Klimaklasse: 4 (43°C / 60% U)
- › automatische Heißgasabtauung
- › mit Tauwasserverdunstungswanne
- › elektronische Steuerung ohne Temperaturanzeige, mit Spritzwasserschutz hinter der Blende montiert
- › Tür und Deckel mit Schloss
- › inkl. Boden, Anschlusskabel und Stecker

### mit Kühlaggregat

B x T x H/mm:	Anschlusswert:	Artikel-Nr.:	Preis:
1080 x 900 x 1202	230 V / 0,19 kW	<b>90681010</b>	<b>2.499,00 €</b>

### für Zentralkühlung

B x T x H/mm:	Anschlusswert:	Artikel-Nr.:	Preis:
1080 x 900 x 1202	230 V / 0,17 kW	<b>90681013</b>	<b>2.390,00 €</b>



### mit Kühlaggregat

B x T x H/mm:	Anschlusswert:	Artikel-Nr.:	Preis:
1780 x 900 x 1202	230 V / 0,22 kW	<b>90681011</b>	<b>3.499,00 €</b>

### für Zentralkühlung

B x T x H/mm:	Anschlusswert:	Artikel-Nr.:	Preis:
1780 x 900 x 1202	230 V / 0,17 kW	<b>90681014</b>	<b>3.390,00 €</b>



### mit Kühlaggregat

B x T x H/mm:	Anschlusswert:	Artikel-Nr.:	Preis:
2400 x 900 x 1202	230 V / 0,27 kW	<b>90681012</b>	<b>4.780,00 €</b>

### für Zentralkühlung

B x T x H/mm:	Anschlusswert:	Artikel-Nr.:	Preis:
2400 x 900 x 1202	230 V / 0,17 kW	<b>90681015</b>	<b>4.590,00 €</b>

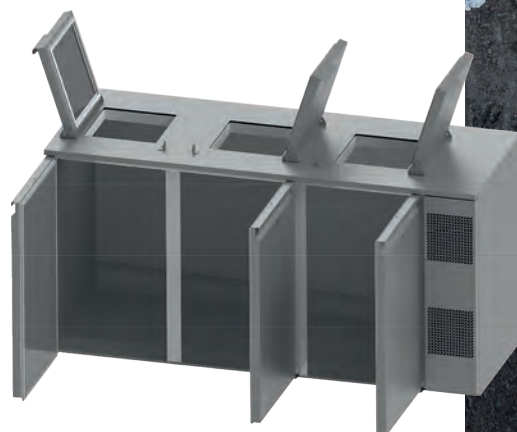

**i Bitte beachten!**

› ohne Arbeitsplatte

## Kühltische, GN 1/1, Korpushöhe 650 mm

- › sockelbaufähig
- › Temperaturbereich: -2°C bis +8°C
- › mit seitlich angeordneter Verdampfeinheit
- › mit Umluftkühlung
- › automatische Abtauung und Tauwasserverdunstung
- › elektronische Regelung, mit Ein-/Ausschalter, Abtau- und Lüftersteuerung und Display
- › komplett mit Kältemaschine, steckerfertig
- › 60 mm Isolierung
- › Kältemittel: R290
- › Energieeffizienzklasse: A
- › vollausziehbare Schubladen mit hoher Tragfähigkeit
- › 1 Einhängegestell mit 5 Einschüben, 1 kunststoffbeschichteter Rost pro Tür



## Kühltisch, 1 Tür

B x T x H/mm:	Anschlusswert:	Artikel-Nr.:	Preis:
910 x 690 x 800	230 V / 0,21 kW	<b>90613196</b>	<b>2.290,00 €</b>



## Kühltisch, 2 Türen

B x T x H/mm:	Anschlusswert:	Artikel-Nr.:	Preis:
1270 x 690 x 800	230 V / 0,23 kW	<b>90613197</b>	<b>2.490,00 €</b>



## Kühltisch, 1 Tür, 2 Schubladen

B x T x H/mm:	Anschlusswert:	Artikel-Nr.:	Preis:
1270 x 690 x 800	230 V / 0,23 kW	<b>90613199</b>	<b>3.150,00 €</b>



## Kühltisch, 4 Schubladen

B x T x H/mm:	Anschlusswert:	Artikel-Nr.:	Preis:
1270 x 690 x 800	230 V / 0,23 kW	<b>90613202</b>	<b>3.720,00 €</b>



## Kühltische, GN 1/1, Korpshöhe 650 mm

- › sockelbaufähig
- › Temperaturbereich: -2°C bis +8°C
- › mit seitlich angeordneter Verdampferinheit
- › mit Umluftkühlung
- › automatische Abtauung und Tauwasserverdunstung
- › elektronische Regelung, mit Ein-/Ausschalter, Abtau- und Lüftersteuerung und Display
- › komplett mit Kältemaschine, steckerfertig
- › 60 mm Isolierung
- › Kältemittel: R290
- › Energieeffizienzklasse: A
- › vollausziehbare Schubladen mit hoher Tragfähigkeit
- › 1 Einhängestell mit 5 Einschüben, 1 kunststoffbeschichteter Rost pro Tür

**Bitte beachten!** 

› ohne Arbeitsplatte

## Kühltisch, 3 Türen

B x T x H/mm:	Anschlusswert:	Artikel-Nr.:	Preis:
1730 x 690 x 800	230 V / 0,31 kW	<b>90613198</b>	<b>3.160,00 €</b>



## Kühltisch, 2 Türen, 2 Schubladen

B x T x H/mm:	Anschlusswert:	Artikel-Nr.:	Preis:
1730 x 690 x 800	230 V / 0,31 kW	<b>90613201</b>	<b>3.750,00 €</b>



## Kühltisch, 1 Tür, 4 Schubladen

B x T x H/mm:	Anschlusswert:	Artikel-Nr.:	Preis:
1730 x 690 x 800	230 V / 0,31 kW	<b>90613200</b>	<b>4.350,00 €</b>



## Kühltisch, 6 Schubladen

B x T x H/mm:	Anschlusswert:	Artikel-Nr.:	Preis:
1730 x 690 x 800	230 V / 0,31 kW	<b>90613203</b>	<b>4.899,00 €</b>



**i Bitte beachten!**

› ohne Arbeitsplatte

## Kühltische Zentralkühlung, GN 1/1, Korpushöhe 650 mm

- › sockelbaufähig
- › Temperaturbereich: -2°C bis +8°C
- › mit seitlich angeordneter Verdampfeinheit
- › mit Umluftkühlung
- › automatische Abtauung und Tauwasserverdunstung
- › elektronische Regelung, mit Ein-/Ausschalter, Abtau- und Lüftersteuerung und Display
- › 60 mm Isolierung
- › zum Anschluss an eine separate Kältemaschine
- › vollausziehbare Schubladen mit hoher Tragfähigkeit
- › 1 Einhängegestell mit 5 Einschüben, 1 kunststoffbeschichteter Rost pro Tür



## Kühltisch, Zentralkühlung, 1 Tür

B x T x H/mm:	Anschlusswert:	Artikel-Nr.:	Preis:
910 x 690 x 800	230 V / 0,15 kW	<b>90613204</b>	<b>2.199,00 €</b>



## Kühltisch, Zentralkühlung, 2 Türen

B x T x H/mm:	Anschlusswert:	Artikel-Nr.:	Preis:
1270 x 690 x 800	230 V / 0,16 kW	<b>90613205</b>	<b>2.450,00 €</b>



## Kühltisch, Zentralkühlung, 1 Tür, 2 Schubladen

B x T x H/mm:	Anschlusswert:	Artikel-Nr.:	Preis:
1270 x 690 x 800	230 V / 0,16 kW	<b>90613207</b>	<b>2.989,00 €</b>



## Kühltisch, Zentralkühlung, 4 Schubladen

B x T x H/mm:	Anschlusswert:	Artikel-Nr.:	Preis:
1270 x 690 x 800	230 V / 0,16 kW	<b>90613210</b>	<b>3.640,00 €</b>

## Kühltische Zentralkühlung, GN 1/1, Korpushöhe 650 mm

- › sockelbaufähig
- › Temperaturbereich: -2°C bis +8°C
- › mit seitlich angeordneter Verdampferinheit
- › mit Umluftkühlung
- › automatische Abtauung und Tauwasserverdunstung
- › elektronische Regelung, mit Ein-/Ausschalter, Abtau- und Lüftersteuerung und Display
- › 60 mm Isolierung
- › zum Anschluss an eine separate Kältemaschine
- › vollausziehbare Schubladen mit hoher Tragfähigkeit
- › 1 Einhängegestell mit 5 Einschüben, 1 kunststoffbeschichteter Rost pro Tür

**Bitte beachten!**



› ohne Arbeitsplatte

## Kühltisch, Zentralkühlung, 3 Türen

B x T x H/mm:	Anschlusswert:	Artikel-Nr.:	Preis:
1730 x 690 x 800	230 V / 0,22 kW	<b>90613206</b>	<b>2.999,00 €</b>



## Kühltisch, Zentralkühlung, 2 Türen, 2 Schubladen

B x T x H/mm:	Anschlusswert:	Artikel-Nr.:	Preis:
1730 x 690 x 800	230 V / 0,22 kW	<b>90613209</b>	<b>3.650,00 €</b>



## Kühltisch, Zentralkühlung, 1 Tür, 4 Schubladen

B x T x H/mm:	Anschlusswert:	Artikel-Nr.:	Preis:
1730 x 690 x 800	230 V / 0,22 kW	<b>90613208</b>	<b>4.199,00 €</b>



## Kühltisch, Zentralkühlung, 6 Schubladen

B x T x H/mm:	Anschlusswert:	Artikel-Nr.:	Preis:
1730 x 690 x 800	230 V / 0,22 kW	<b>90613211</b>	<b>4.799,00 €</b>



**i Bitte beachten!**

› ohne Arbeitsplatte

## Tiefkühlische, GN 1/1, Korpushöhe 650 mm

- › sockelbaufähig
- › Temperaturbereich: -15°C bis -20°C
- › mit seitlich angeordneter Verdampfeinheit
- › mit Umluftkühlung
- › automatische Abtauung und Tauwasserverdunstung
- › elektronische Regelung, mit Ein-/Ausschalter, Abtau- und Lüftersteuerung und Display
- › komplett mit Kältemaschine, steckerfertig
- › 60 mm Isolierung
- › Kältemittel: R290
- › Energieeffizienzklasse: D
- › vollausziehbare Schubladen mit hoher Tragfähigkeit
- › 1 Einhängegestell mit 5 Einschüben, 1 kunststoffbeschichteter Rost pro Tür



### Tiefkühlisch, 1 Tür

B x T x H/mm:	Anschlusswert:	Artikel-Nr.:	Preis:
910 x 690 x 800	230 V / 0,57 kW	<b>90614155</b>	<b>2.360,00 €</b>



### Tiefkühlisch, 2 Türen

B x T x H/mm:	Anschlusswert:	Artikel-Nr.:	Preis:
1270 x 690 x 800	230 V / 0,57 kW	<b>90614156</b>	<b>2.599,00 €</b>



### Tiefkühlisch, 3 Türen

B x T x H/mm:	Anschlusswert:	Artikel-Nr.:	Preis:
1730 x 690 x 800	230 V / 0,88 kW	<b>90614157</b>	<b>3.299,00 €</b>

## Tiefkühlische Zentralkühlung, GN 1/1, Korpushöhe 650 mm

- › sockelbaufähig
- › Temperaturbereich: -15°C bis -20°C
- › mit seitlich angeordneter Verdampferinheit
- › mit Umluftkühlung
- › automatische Abtauung und Tauwasserverdunstung
- › elektronische Regelung, mit Ein-/Ausschalter, Abtau- und Lüftersteuerung und Display
- › 60 mm Isolierung
- › zum Anschluss an eine separate Kältemaschine
- › vollausziehbare Schubladen mit hoher Tragfähigkeit
- › 1 Einhängegestell mit 5 Einschüben, 1 kunststoffbeschichteter Rost pro Tür

Bitte beachten!



› ohne Arbeitsplatte

## Tiefkühlisch, Zentralkühlung, 1 Tür

B x T x H/mm:	Anschlusswert:	Artikel-Nr.:	Preis:
910 x 690 x 800	230 V / 0,43 kW	<b>90614158</b>	<b>2.250,00 €</b>



## Tiefkühlisch, Zentralkühlung, 2 Türen

B x T x H/mm:	Anschlusswert:	Artikel-Nr.:	Preis:
1270 x 690 x 800	230 V / 0,43 kW	<b>90614159</b>	<b>2.499,00 €</b>



## Tiefkühlisch, Zentralkühlung, 3 Türen

B x T x H/mm:	Anschlusswert:	Artikel-Nr.:	Preis:
1730 x 690 x 800	230 V / 0,66 kW	<b>90614161</b>	<b>3.170,00 €</b>



**i Bitte beachten!**

› ohne Arbeitsplatte

## Kühltische, GN 1/1, Korpushöhe 700 mm

- › sockelbaufähig
- › Temperaturbereich: -2°C bis +8°C
- › mit seitlich angeordneter Verdampfeinheit
- › mit Umluftkühlung
- › automatische Abtauung und Tauwasserverdunstung
- › elektronische Regelung, mit Ein-/Ausschalter, Abtau- und Lüftersteuerung und Display
- › komplett mit Kältemaschine, steckerfertig
- › 60 mm Isolierung
- › Kältemittel: R290
- › Energieeffizienzklasse: A
- › vollausziehbare Schubladen mit hoher Tragfähigkeit
- › 1 Einhängegestell mit 5 Einschüben, 1 kunststoffbeschichteter Rost pro Tür



### Kühltisch, 1 Tür

B x T x H/mm:	Anschlusswert:	Artikel-Nr.:	Preis:
910 x 690 x 850	230 V / 0,21 kW	<b>90613212</b>	<b>2.430,00 €</b>



### Kühltisch, 2 Türen

B x T x H/mm:	Anschlusswert:	Artikel-Nr.:	Preis:
1270 x 690 x 850	230 V / 0,23 kW	<b>90613213</b>	<b>2.750,00 €</b>



### Kühltisch, 1 Tür, 2 Schubladen

B x T x H/mm:	Anschlusswert:	Artikel-Nr.:	Preis:
1270 x 690 x 850	230 V / 0,23 kW	<b>90613215</b>	<b>3.340,00 €</b>



### Kühltisch, 4 Schubladen

B x T x H/mm:	Anschlusswert:	Artikel-Nr.:	Preis:
1270 x 690 x 850	230 V / 0,23 kW	<b>90613218</b>	<b>3.899,00 €</b>

## Kühltische, GN 1/1, Korpshöhe 700 mm

- › sockelbaufähig
- › Temperaturbereich: -2°C bis +8°C
- › mit seitlich angeordneter Verdampferinheit
- › mit Umluftkühlung
- › automatische Abtauung und Tauwasserverdunstung
- › elektronische Regelung, mit Ein-/Ausschalter, Abtau- und Lüftersteuerung und Display
- › komplett mit Kältemaschine, steckerfertig
- › 60 mm Isolierung
- › Kältemittel: R290
- › Energieeffizienzklasse: A
- › vollausziehbare Schubladen mit hoher Tragfähigkeit
- › 1 Einhängegestell mit 5 Einschüben, 1 kunststoffbeschichteter Rost pro Tür

**Bitte beachten!** 

› ohne Arbeitsplatte

## Kühltisch, 3 Türen

B x T x H/mm:	Anschlusswert:	Artikel-Nr.:	Preis:
1730 x 690 x 850	230 V / 0,31 kW	<b>90613214</b>	<b>3.320,00 €</b>



## Kühltisch, 2 Türen, 2 Schubladen

B x T x H/mm:	Anschlusswert:	Artikel-Nr.:	Preis:
1730 x 690 x 850	230 V / 0,31 kW	<b>90613217</b>	<b>3.890,00 €</b>



## Kühltisch, 1 Tür, 4 Schubladen

B x T x H/mm:	Anschlusswert:	Artikel-Nr.:	Preis:
1730 x 690 x 850	230 V / 0,31 kW	<b>90613216</b>	<b>4.990,00 €</b>



## Kühltisch, 6 Schubladen

B x T x H/mm:	Anschlusswert:	Artikel-Nr.:	Preis:
1730 x 690 x 850	230 V / 0,31 kW	<b>90613219</b>	<b>4.999,00 €</b>



**i Bitte beachten!**

› ohne Arbeitsplatte

## Kühltische Zentralkühlung, GN 1/1, Korpushöhe 700 mm

- › sockelbaufähig
- › Temperaturbereich: -2°C bis +8°C
- › mit seitlich angeordneter Verdampfeinheit
- › mit Umluftkühlung
- › automatische Abtauung und Tauwasserverdunstung
- › elektronische Regelung, mit Ein-/Ausschalter, Abtau- und Lüftersteuerung und Display
- › 60 mm Isolierung
- › zum Anschluss an eine separate Kältemaschine
- › vollausziehbare Schubladen mit hoher Tragfähigkeit
- › 1 Einhängegestell mit 5 Einschüben, 1 kunststoffbeschichteter Rost pro Tür



## Kühltisch, Zentralkühlung, 1 Tür

B x T x H/mm:	Anschlusswert:	Artikel-Nr.:	Preis:
910 x 690 x 850	230 V / 0,15 kW	<b>90613220</b>	<b>2.340,00 €</b>



## Kühltisch, Zentralkühlung, 2 Türen

B x T x H/mm:	Anschlusswert:	Artikel-Nr.:	Preis:
1270 x 690 x 850	230 V / 0,16 kW	<b>90613221</b>	<b>2.650,00 €</b>



## Kühltisch, Zentralkühlung, 1 Tür, 2 Schubladen

B x T x H/mm:	Anschlusswert:	Artikel-Nr.:	Preis:
1270 x 690 x 850	230 V / 0,16 kW	<b>90613223</b>	<b>3.250,00 €</b>



## Kühltisch, Zentralkühlung, 4 Schubladen

B x T x H/mm:	Anschlusswert:	Artikel-Nr.:	Preis:
1270 x 690 x 850	230 V / 0,16 kW	<b>90613226</b>	<b>3.820,00 €</b>



## Kühltische Zentralkühlung, GN 1/1, Korpushöhe 700 mm

- › sockelbaufähig
- › Temperaturbereich: -2°C bis +8°C
- › mit seitlich angeordneter Verdampfeinheit
- › mit Umluftkühlung
- › automatische Abtauung und Tauwasserverdunstung
- › elektronische Regelung, mit Ein-/Ausschalter, Abtau- und Lüftersteuerung und Display
- › 60 mm Isolierung
- › zum Anschluss an eine separate Kältemaschine
- › vollausziehbare Schubladen mit hoher Tragfähigkeit
- › 1 Einhängegestell mit 5 Einschüben, 1 kunststoffbeschichteter Rost pro Tür

Bitte beachten!



› ohne Arbeitsplatte

## Kühltisch, Zentralkühlung, 3 Türen

B x T x H/mm:	Anschlusswert:	Artikel-Nr.:	Preis:
1730 x 690 x 850	230 V / 0,22 kW	90613222	3.199,00 €



## Kühltisch, Zentralkühlung, 2 Türen, 2 Schubladen

B x T x H/mm:	Anschlusswert:	Artikel-Nr.:	Preis:
1730 x 690 x 850	230 V / 0,22 kW	90613225	3.790,00 €



## Kühltisch, Zentralkühlung, 1 Tür, 4 Schubladen

B x T x H/mm:	Anschlusswert:	Artikel-Nr.:	Preis:
1730 x 690 x 850	230 V / 0,22 kW	90613224	4.356,00 €



## Kühltisch, Zentralkühlung, 6 Schubladen

B x T x H/mm:	Anschlusswert:	Artikel-Nr.:	Preis:
1730 x 690 x 850	230 V / 0,22 kW	90613227	4.960,00 €



**i Bitte beachten!**

› ohne Arbeitsplatte

## Tiefkühltsche, GN 1/1, Korpshöhe 700 mm

- › sockelbaufähig
- › Temperaturbereich: -15°C bis -20°C
- › mit seitlich angeordneter Verdampfeinheit
- › mit Umluftkühlung
- › automatische Abtauung und Tauwasserverdunstung
- › elektronische Regelung, mit Ein-/Ausschalter, Abtau- und Lüftersteuerung und Display
- › komplett mit Kältemaschine, steckerfertig
- › 60 mm Isolierung
- › Kältemittel: R290
- › Energieeffizienzklasse: D
- › vollausziehbare Schubladen mit hoher Tragfähigkeit
- › 1 Einhängegestell mit 5 Einschüben, 1 kunststoffbeschichteter Rost pro Tür



### Tiefkühltsch, 1 Tür

B x T x H/mm:	Anschlusswert:	Artikel-Nr.:	Preis:
910 x 690 x 850	230 V / 0,57 kW	<b>90614162</b>	<b>2.499,00 €</b>



### Tiefkühltsch, 2 Türen

B x T x H/mm:	Anschlusswert:	Artikel-Nr.:	Preis:
1270 x 690 x 850	230 V / 0,57 kW	<b>90614163</b>	<b>2.799,00 €</b>



### Tiefkühltsch, 3 Türen

B x T x H/mm:	Anschlusswert:	Artikel-Nr.:	Preis:
1730 x 690 x 850	230 V / 0,88 kW	<b>90614164</b>	<b>3.399,00 €</b>

## Tiefkühlische Zentralkühlung, GN 1/1, Korpushöhe 700 mm

- › sockelbaufähig
- › Temperaturbereich: -15°C bis -20°C
- › mit seitlich angeordneter Verdampfereinheit
- › mit Umluftkühlung
- › automatische Abtauung und Tauwasserverdunstung
- › elektronische Regelung, mit Ein-/Ausschalter, Abtau- und Lüftersteuerung und Display
- › 60 mm Isolierung
- › zum Anschluss an eine separate Kältemaschine
- › vollausziehbare Schubladen mit hoher Tragfähigkeit
- › 1 Einhängegestell mit 5 Einschüben, 1 kunststoffbeschichteter Rost pro Tür

Bitte beachten!



› ohne Arbeitsplatte

## Tiefkühlisch, Zentralkühlung, 1 Tür

B x T x H/mm:	Anschlusswert:	Artikel-Nr.:	Preis:
910 x 690 x 850	230 V / 0,43 kW	<b>90614165</b>	<b>2.390,00 €</b>



## Tiefkühlisch, Zentralkühlung, 2 Türen

B x T x H/mm:	Anschlusswert:	Artikel-Nr.:	Preis:
1270 x 690 x 850	230 V / 0,43 kW	<b>90614166</b>	<b>2.690,00 €</b>



## Tiefkühlisch, Zentralkühlung, 3 Türen

B x T x H/mm:	Anschlusswert:	Artikel-Nr.:	Preis:
1730 x 690 x 850	230 V / 0,66 kW	<b>90614167</b>	<b>3.290,00 €</b>



## Arbeitsplatte für Kühl- und Tiefkühltsche mit 1 Abteil

B x T x H/mm:	Ausführung:	Artikel-Nr.:	Preis:
915 x 700 x 50	ohne Aufkantung	<b>90610047</b>	<b>260,00 €</b>
915 x 700 x 50	mit Aufkantung	<b>90610048</b>	<b>300,00 €</b>

## Arbeitsplatte für Kühl- und Tiefkühltsche mit 2 Abteilen

B x T x H/mm:	Ausführung:	Artikel-Nr.:	Preis:
1275 x 700 x 50	ohne Aufkantung	<b>90610049</b>	<b>290,00 €</b>
1275 x 700 x 50	mit Aufkantung	<b>90610050</b>	<b>360,00 €</b>

## Arbeitsplatte für Kühl- und Tiefkühltsche mit 3 Abteilen

B x T x H/mm:	Ausführung:	Artikel-Nr.:	Preis:
1735 x 700 x 50	ohne Aufkantung	<b>90610051</b>	<b>335,00 €</b>
1735 x 700 x 50	mit Aufkantung	<b>90610052</b>	<b>410,00 €</b>

## Arbeitsplatte für Kühl- und Tiefkühltsche mit 4 Abteilen

B x T x H/mm:	Ausführung:	Artikel-Nr.:	Preis:
2190 x 700 x 50	ohne Aufkantung	<b>90610053</b>	<b>410,00 €</b>
2190 x 700 x 50	mit Aufkantung	<b>90610054</b>	<b>475,00 €</b>

## 2 x 1/2 Schublade GN für Kühl- und Tiefkühltsche

H/mm:	Artikel-Nr.:	Preis:
240	90610055	585,00 €

## 3 x 1/3 Schublade GN für Kühl- und Tiefkühltsche

H/mm:	Artikel-Nr.:	Preis:
120	90610056	750,00 €

## Rädersatz, Höhe = 158 mm, ø 125 mm

passend für:	Artikel-Nr.:	Preis:
1 - 2 Abteile	90610057	167,00 €
3 - 4 Abteile	90610058	253,00 €





## Kühlschrank, 700 l, GN 2/1

- › Temperaturbereich: -2°C bis 8°C
- › innen und außen: Edelstahl
- › mit geprägten Sicken, Isolierung: 83 mm
- › Umluftkühlung mit Kühlvorhang an der Frontseite
- › Innenraum mit abgerundeten Kanten
- › kippbare Frontblende, verdampferfreier Innenraum
- › automatische Abtauung und Tauwasserverdunstung
- › kapazitives Display mit HACCP-Speicherung
- › HACCP-Download über USB, WLAN optional
- › selbstschließende Tür mit Schloss, austauschbare Magnetdichtungen
- › LED-Innenraumbeleuchtung
- › höhenverstellbare Füße (105 bis 170 mm)
- › steckerfertig mit Kältemaschine, Kältemittel: R290
- › Stromverbrauch: 343,10 kWh/Jahr
- › Energieeffizienzklasse: A, Klimaklasse: 5
- › 3 rilsanierte Roste GN 2/1
- › Türanschlag wechselbar mit Kit: 90620030

B x T x H/mm:	Anschlusswert:	Artikel-Nr.:	Preis:
700 x 850 x 2080	230 V / 0,21 kW	<b>90621084</b>	<b>2.050,00 €</b>

### für Zentralkühlung

B x T x H/mm:	Anschlusswert:	Artikel-Nr.:	Preis:
700 x 850 x 2080	230 V / 0,21 kW	<b>90621086</b>	<b>2.199,00 €</b>



## Kühlschrank, 1400 l, GN 2/1

- › Temperaturbereich: -2°C bis 8°C
- › innen und außen: Edelstahl
- › mit geprägten Sicken, Isolierung: 83 mm
- › Umluftkühlung mit Kühlvorhang an der Frontseite
- › Innenraum mit abgerundeten Kanten
- › kippbare Frontblende, verdampferfreier Innenraum
- › automatische Abtauung und Tauwasserverdunstung
- › kapazitives Display mit HACCP-Speicherung
- › HACCP-Download über USB, WLAN optional
- › selbstschließende Tür mit Schloss, austauschbare Magnetdichtungen
- › LED-Innenraumbeleuchtung
- › höhenverstellbare Füße (105 bis 170 mm)
- › steckerfertig mit Kältemaschine, Kältemittel: R290
- › Stromverbrauch: 245,00 kWh/Jahr
- › Energieeffizienzklasse: B, Klimaklasse: 5
- › 6 rilsanierte Roste GN 2/1 und 3 Mittelroste

B x T x H/mm:	Anschlusswert:	Artikel-Nr.:	Preis:
1400 x 850 x 2080	230 V / 0,25 kW	<b>90621085</b>	<b>4.099,00 €</b>

### für Zentralkühlung

B x T x H/mm:	Anschlusswert:	Artikel-Nr.:	Preis:
1400 x 850 x 2080	230 V / 0,25 kW	<b>90621087</b>	<b>3.973,00 €</b>

## Tiefkühlschrank, 700 l, GN 2/1

- › Temperaturbereich: -25°C bis -15°C
- › innen und außen: Edelstahl
- › mit geprägten Sicken, Isolierung: 83 mm
- › Umluftkühlung mit Kühlvorhang an der Frontseite
- › Innenraum mit abgerundeten Kanten
- › kippbare Frontblende, verdampferfreier Innenraum
- › automatische Abtauung und Tauwasserverdunstung
- › kapazitatives Display mit HACCP-Speicherung
- › HACCP-Download über USB, WLAN optional
- › selbstschließende Tür mit Schloss, auswechselbare Magnetdichtungen
- › LED-Innenraumbelichtung
- › höhenverstellbare Füße (105 bis 170 mm)
- › steckerfertig mit Kältemaschine, Kältemittel: R290
- › Stromverbrauch: 1281,00 kWh/Jahr
- › Energieeffizienzklasse: B, Klimaklasse: 5
- › 3 rilsanierte Roste GN 2/1
- › Türanschlag wechselbar mit Kit: 90620030

B x T x H/mm:	Anschlusswert:	Artikel-Nr.:	Preis:
700 x 850 x 2080	230 V / 0,32 kW	<b>90622065</b>	<b>2.499,00 €</b>

### für Zentralkühlung

B x T x H/mm:	Anschlusswert:	Artikel-Nr.:	Preis:
700 x 850 x 2080	230 V / 0,32 kW	<b>90622067</b>	<b>2.399,00 €</b>



## Tiefkühlschrank, 1400 l, GN 2/1

- › Temperaturbereich: -25°C bis -15°C
- › innen und außen: Edelstahl
- › mit geprägten Sicken, Isolierung: 83 mm
- › Umluftkühlung mit Kühlvorhang an der Frontseite
- › Innenraum mit abgerundeten Kanten
- › kippbare Frontblende, verdampferfreier Innenraum
- › automatische Abtauung und Tauwasserverdunstung
- › kapazitatives Display mit HACCP-Speicherung
- › HACCP-Download über USB, WLAN optional
- › selbstschließende Tür mit Schloss, auswechselbare Magnetdichtungen
- › LED-Innenraumbelichtung
- › höhenverstellbare Füße (105 bis 170 mm)
- › steckerfertig mit Kältemaschine, Kältemittel: R290
- › Stromverbrauch: 3016,00 kWh/Jahr
- › Energieeffizienzklasse: C, Klimaklasse: 5
- › 6 rilsanierte Roste GN 2/1 und 3 Mittelroste

B x T x H/mm:	Anschlusswert:	Artikel-Nr.:	Preis:
1400 x 850 x 2080	230 V / 0,54 kW	<b>90622066</b>	<b>4.399,00 €</b>

### für Zentralkühlung

B x T x H/mm:	Anschlusswert:	Artikel-Nr.:	Preis:
1400 x 850 x 2080	230 V / 0,54 kW	<b>90622068</b>	<b>4.283,00 €</b>





## Kühlschrank, 700 l, GN 2/1

- › Temperaturbereich: -2°C bis 8°C
- › innen und außen: Edelstahl
- › mit geprägten Sicken, Isolierung: 83 mm
- › Umluftkühlung mit Kühlvorhang an der Frontseite
- › Innenraum mit abgerundeten Kanten
- › kippbare Frontblende, verdampferfreier Innenraum
- › automatische Abtauung und Tauwasserverdunstung
- › Touch-Display mit HACCP-Speicherung
- › HACCP-Download über USB, WLAN optional
- › selbstschließende Tür mit Schloss, austauschbare Magnetdichtungen
- › LED-Innenraumbeleuchtung
- › höhenverstellbare Füße (105 bis 170 mm)
- › steckerfertig mit Kältemaschine, Kältemittel: R290
- › Stromverbrauch: 343,10 kWh/Jahr
- › Energieeffizienzklasse: A, Klimaklasse: 5
- › 3 rilsanierte Roste GN 2/1
- › Türanschlag wechselbar mit Kit: 90620030

B x T x H/mm:	Anschlusswert:	Artikel-Nr.:	Preis:
700 x 850 x 2080	230 V / 0,21 kW	<b>90621082</b>	<b>2.699,00 €</b>



## Kühlschrank, 1400 l, GN 2/1

- › Temperaturbereich: -2°C bis 8°C
- › innen und außen: Edelstahl
- › mit geprägten Sicken, Isolierung: 83 mm
- › Umluftkühlung mit Kühlvorhang an der Frontseite
- › Innenraum mit abgerundeten Kanten
- › kippbare Frontblende, verdampferfreier Innenraum
- › automatische Abtauung und Tauwasserverdunstung
- › Touch-Display mit HACCP-Speicherung
- › HACCP-Download über USB, WLAN optional
- › selbstschließende Tür mit Schloss, austauschbare Magnetdichtungen
- › LED-Innenraumbeleuchtung
- › höhenverstellbare Füße (105 bis 170 mm)
- › steckerfertig mit Kältemaschine, Kältemittel: R290
- › Stromverbrauch: 245,00 kWh/Jahr
- › Energieeffizienzklasse: B, Klimaklasse: 5
- › 6 rilsanierte Roste GN 2/1 und 3 Mittelroste

B x T x H/mm:	Anschlusswert:	Artikel-Nr.:	Preis:
1400 x 850 x 2080	230 V / 0,25 kW	<b>90621083</b>	<b>4.499,00 €</b>

### Edelstahlrost, GN 2/1

passend für: 90621082 - 90621087,  
90622063 - 90622068

Artikel-Nr.: **90620004**

Preis: **108,00 €**

### Rilsanierter Rost, GN 2/1

passend für: 90621082 - 90621087,  
90622063 - 90622068

Artikel-Nr.: **90620003**

Preis: **43,00 €**

### Rilsanierter Zentralrost für 1400 l Kühlschränke

passend für: 90621083, 90621085,  
90621087, 90622064,  
90622066, 90622068

Artikel-Nr.: **90620007**

Preis: **25,00 €**



## Tiefkühlschrank, 700 I, GN 2/1

- › Temperaturbereich: -25°C bis -15°C
- › innen und außen: Edelstahl
- › mit geprägten Sicken, Isolierung: 83 mm
- › Umluftkühlung mit Kühlvorhang an der Frontseite
- › Innenraum mit abgerundeten Kanten
- › kippbare Frontblende, verdampferfreier Innenraum
- › automatische Abtauung und Tauwasserverdunstung
- › Touch-Display mit HACCP-Speicherung
- › HACCP-Download über USB, WLAN optional
- › selbstschließende Tür mit Schloss, auswechselbare Magnetdichtungen
- › LED-Innenraumbelichtung
- › höhenverstellbare Füße (105 bis 170 mm)
- › steckerfertig mit Kältemaschine, Kältemittel: R290
- › Stromverbrauch: 1281,00 kWh/Jahr
- › Energieeffizienzklasse: B, Klimaklasse: 5
- › 3 rilsanierte Roste GN 2/1
- › Türanschlag wechselbar mit Kit: 90620030

B x T x H/mm:	Anschlusswert:	Artikel-Nr.:	Preis:
700 x 850 x 2080	230 V / 0,32 kW	<b>90622063</b>	<b>2.799,00 €</b>



## Tiefkühlschrank, 1400 I, GN 2/1

- › Temperaturbereich: -25°C bis -15°C
- › innen und außen: Edelstahl
- › mit geprägten Sicken, Isolierung: 83 mm
- › Umluftkühlung mit Kühlvorhang an der Frontseite
- › Innenraum mit abgerundeten Kanten
- › kippbare Frontblende, verdampferfreier Innenraum
- › automatische Abtauung und Tauwasserverdunstung
- › Touch-Display mit HACCP-Speicherung
- › HACCP-Download über USB, WLAN optional
- › selbstschließende Tür mit Schloss, auswechselbare Magnetdichtungen
- › LED-Innenraumbelichtung
- › höhenverstellbare Füße (105 bis 170 mm)
- › steckerfertig mit Kältemaschine, Kältemittel: R290
- › Stromverbrauch: 3016,00 kWh/Jahr
- › Energieeffizienzklasse: C, Klimaklasse: 5
- › 6 rilsanierte Roste GN 2/1 und 3 Mittelroste

B x T x H/mm:	Anschlusswert:	Artikel-Nr.:	Preis:
1400 x 850 x 2080	230 V / 0,54 kW	<b>90622064</b>	<b>4.990,00 €</b>



## Führungsschienen für Zentralrost für 1400 I Kühlschränke

passend für: 90621083, 90621085,  
90621087, 90622064,  
90622066, 90622068

Artikel-Nr.: **90620006**

Preis: **51,00 €**

## Türanschlagskit mit Feder und Flansch

passend für: 90621082 - 90621087,  
90622063 - 90622068

Artikel-Nr.: **90620030**

Preis: **25,00 €**

## Rädersatz

passend für: 90621082 - 90621087,  
90622063 - 90622068

Artikel-Nr.: **90620005**

Preis: **188,00 €**



## Schockfroster, 5 x 1/1 GN oder 5 x 600 x 400 mm

- › Schnellkühlen: 90°C bis 3°C, Schockfrostten: 90°C bis -18°C
- › individuell anpassbare Programme
- › optional: Bluetooth-Verbindung und kostenlose App
- › Mikroschalter zum Unterbrechen der Belüftung beim Öffnen der Tür
- › beheizter Kerntemperaturfühler mit 4 Messpunkten und Schnellanschluss
- › kapazitives 5"-Farbdisplay
- › Türrahmenheizung
- › stark belüfteter Verdampfer für maximale Kühleffizienz
- › Isolierung: 60 mm
- › einfache Reinigung des Innenraums
- › automatische Abtauung und Kondenswasserverdunstung
- › Kältemittel: R290

B x T x H/mm:	Anschlusswert:	Artikel-Nr.:	Preis:
790 x 820 x 900	230 V / 1,41 kW	<b>90671020</b>	<b>4.550,00 €</b>



## Schockfroster, 9 x 1/1 GN oder 9 x 600 x 400 mm

- › Schnellkühlen: 90°C bis 3°C, Schockfrostten: 90°C bis -18°C
- › individuell anpassbare Programme
- › optional: Bluetooth-Verbindung und kostenlose App
- › Mikroschalter zum Unterbrechen der Belüftung beim Öffnen der Tür
- › beheizter Kerntemperaturfühler mit 4 Messpunkten und Schnellanschluss
- › kapazitives 5"-Farbdisplay
- › Türrahmenheizung
- › stark belüfteter Verdampfer für maximale Kühleffizienz
- › Isolierung: 60 mm
- › einfache Reinigung des Innenraums
- › automatische Abtauung und Kondenswasserverdunstung
- › Kältemittel: R290

B x T x H/mm:	Anschlusswert:	Artikel-Nr.:	Preis:
790 x 870 x 1460	230 V / 1,61 kW	<b>90671021</b>	<b>5.990,00 €</b>

## Schockfroster, 11 x 1/1 GN oder 11 x 600 x 400 mm

- › Schnellkühlen: 90°C bis 3°C, Schockfrost: 90°C bis -18°C
- › individuell anpassbare Programme
- › optional: Bluetooth-Verbindung und kostenlose App
- › Mikroschalter zum Unterbrechen der Belüftung beim Öffnen der Tür
- › beheizter Kerntemperaturfühler mit 4 Messpunkten und Schnellanschluss
- › kapazitives 5"-Farbdisplay
- › Türrahmenheizung
- › stark belüfteter Verdampfer für maximale Kühleffizienz
- › Isolierung: 60 mm
- › einfache Reinigung des Innenraums
- › automatische Abtauung und Kondenswasserverdunstung
- › Kältemittel: R290

B x T x H/mm:	Anschlusswert:	Artikel-Nr.:	Preis:
850 x 870 x 1860	400 V / 2,46 kW	<b>90671022</b>	<b>8.850,00 €</b>



## Schockfroster, 14 x 1/1 GN oder 14 x 600 x 400 mm

- › Schnellkühlen: 90°C bis 3°C, Schockfrost: 90°C bis -18°C
- › individuell anpassbare Programme
- › optional: Bluetooth-Verbindung und kostenlose App
- › Mikroschalter zum Unterbrechen der Belüftung beim Öffnen der Tür
- › beheizter Kerntemperaturfühler mit 4 Messpunkten und Schnellanschluss
- › kapazitives 5"-Farbdisplay
- › Türrahmenheizung
- › stark belüfteter Verdampfer für maximale Kühleffizienz
- › Isolierung: 60 mm
- › einfache Reinigung des Innenraums
- › automatische Abtauung und Kondenswasserverdunstung
- › Kältemittel: R290

B x T x H/mm:	Anschlusswert:	Artikel-Nr.:	Preis:
790 x 870 x 1960	400 V / 3,20 kW	<b>90671023</b>	<b>9.550,00 €</b>





## Multifunktionsgerät, 6 x GN 1/1 oder 6 x 600 x 400 mm

- › Schnellkühlen: 90°C bis 3°C, Schockfrost: 90°C bis -18°C
- › Vorkühlen der Zelle, Trocknen, Multilevel-Funktion
- › automatische Aufbewahrung am Ende des Schockfrostzyklus
- › Auftauen bei kontrollierter Temperatur und Feuchtigkeit
- › Gären mit Einspritzung von Feuchtigkeit
- › Niedrig-Temperaturgaren bis zu 85°C, Warmhalten 65°C
- › Kühlhalten 6°C, gefroren halten -10°C
- › kapazitives 7"-Farbdisplay
- › beheizter Kerntemperaturfühler mit 4 Messpunkten und Schnellanschluss
- › Kammerdesinfektionssystem
- › optische Alarmer
- › außen und innen aus Edelstahl
- › tiefgezogener Innenboden
- › Anti-Beschlagtür
- › Magnetdichtungen an allen 4 Seiten der Tür
- › Seitengitterstützen mit 18 mm Lochabstand
- › Hochleistungsverdampfer
- › USB, Wi-Fi- und Ethernet-Anschluss für HACCP-Download und Remote-Service
- › automatische Abtauung und Kondenswasserverdunstung
- › Kältemittel: R290

B x T x H/mm:	Anschlusswert:	Artikel-Nr.:	Preis:
790 x 820 x 900	230 V / 1,93 kW	<b>90671016</b>	<b>7.890,00 €</b>



## Multifunktionsgerät, 9 x GN 1/1 oder 9 x 600 x 400 mm

- › Schnellkühlen: 90°C bis 3°C, Schockfrost: 90°C bis -18°C
- › Vorkühlen der Zelle, Trocknen, Multilevel-Funktion
- › automatische Aufbewahrung am Ende des Schockfrostzyklus
- › Auftauen bei kontrollierter Temperatur und Feuchtigkeit
- › Gären mit Einspritzung von Feuchtigkeit
- › Niedrig-Temperaturgaren bis zu 85°C, Warmhalten 65°C
- › Kühlhalten 6°C, gefroren halten -10°C
- › kapazitives 7"-Farbdisplay
- › beheizter Kerntemperaturfühler mit 4 Messpunkten und Schnellanschluss
- › Kammerdesinfektionssystem
- › optische Alarmer
- › außen und innen aus Edelstahl
- › tiefgezogener Innenboden
- › Anti-Beschlagtür
- › Magnetdichtungen an allen 4 Seiten der Tür
- › Seitengitterstützen mit 18 mm Lochabstand
- › Hochleistungsverdampfer
- › USB, Wi-Fi- und Ethernet-Anschluss für HACCP-Download und Remote-Service
- › automatische Abtauung und Kondenswasserverdunstung
- › Kältemittel: R290

B x T x H/mm:	Anschlusswert:	Artikel-Nr.:	Preis:
790 x 870 x 1460	230 V / 2,17 kW	<b>90671017</b>	<b>11.250,00 €</b>

## Multifunktionsgerät, 10 x GN 1/1 oder 10 x 600 x 400 mm

- › Schnellkühlen: 90°C bis 3°C, Schockfrost: 90°C bis -18°C
- › Vorkühlen der Zelle, Trocknen, Multilevel-Funktion
- › automatische Aufbewahrung am Ende des Schockfrostzyklus
- › Auftauen bei kontrollierter Temperatur und Feuchtigkeit
- › Gären mit Einspritzung von Feuchtigkeit
- › Niedrig-Temperaturgaren bis zu 85°C, Warmhalten 65°C
- › Kühlhalten 6°C, gefroren halten -10°C
- › kapazitives 7"-Farbdisplay
- › beheizter Kerntemperaturfühler mit 4 Messpunkten und Schnellanschluss
- › Kammerdesinfektionssystem
- › optische Alarmer
- › außen und innen aus Edelstahl
- › tiefgezogener Innenboden
- › Anti-Beschlagtür
- › Magnetdichtungen an allen 4 Seiten der Tür
- › Seitengitterstützen mit 18 mm Lochabstand
- › Hochleistungsverdampfer
- › USB, Wi-Fi- und Ethernet-Anschluss für HACCP-Download und Remote-Service
- › automatische Abtauung und Kondenswasserverdunstung
- › Kältemittel: R290



B x T x H/mm:	Anschlusswert:	Artikel-Nr.:	Preis:
850 x 870 x 1860	400 V / 3,59 kW	<b>90671018</b>	<b>12.950,00 €</b>

## Multifunktionsgerät, 16 x GN 1/1 oder 16 x 600 x 400 mm

- › Schnellkühlen: 90°C bis 3°C, Schockfrost: 90°C bis -18°C
- › Vorkühlen der Zelle, Trocknen, Multilevel-Funktion
- › automatische Aufbewahrung am Ende des Schockfrostzyklus
- › Auftauen bei kontrollierter Temperatur und Feuchtigkeit
- › Gären mit Einspritzung von Feuchtigkeit
- › Niedrig-Temperaturgaren bis zu 85°C, Warmhalten 65°C
- › Kühlhalten 6°C, gefroren halten -10°C
- › kapazitives 7"-Farbdisplay
- › beheizter Kerntemperaturfühler mit 4 Messpunkten und Schnellanschluss
- › Kammerdesinfektionssystem
- › optische Alarmer
- › außen und innen aus Edelstahl
- › tiefgezogener Innenboden
- › Anti-Beschlagtür
- › Magnetdichtungen an allen 4 Seiten der Tür
- › Seitengitterstützen mit 18 mm Lochabstand
- › Hochleistungsverdampfer
- › USB, Wi-Fi- und Ethernet-Anschluss für HACCP-Download und Remote-Service
- › automatische Abtauung und Kondenswasserverdunstung
- › Kältemittel: R290



B x T x H/mm:	Anschlusswert:	Artikel-Nr.:	Preis:
790 x 870 x 1960	400 V / 4,98 kW	<b>90671019</b>	<b>13.550,00 €</b>



## Schockfrosterzelle, für 1 Wagen für 20 x GN 1/1 oder 20 x 600 x 400 mm

- › Innenmaße: 680 x 835 x 1820 mm
- › Schnellkühlen: 90°C bis 3°C, Schockfrost: 90°C bis -18°C
- › kapazitives 5"-Farbdisplay
- › beheizter Kerntemperaturfühler mit 4 Messpunkten und Schnellanschluss
- › USB-Anschluss zum Hoch- und Herunterladen von Daten und Rezepten
- › Überhitzungsschutz für den Kompressor
- › Mikroschalter zum Unterbrechen der Belüftung beim Öffnen der Tür
- › Verdampferschlange epoxidharzlackiert
- › stark belüfteter Verdampfer für maximale Kühleffizienz
- › beheizter Türrahmen
- › Sandwichboden verstärkt mit 30/10 Stahlplatte und 5WL Anti-Rutsch-Beschichtung
- › Isolierung: 80 mm
- › Kältemittel: R290
- › optional: Auffahrrampe mit Flüssigkeitsauffanggitter und Filtersystem

B x T x H/mm:	Anschlusswert:	Artikel-Nr.:	Preis:
890 x 1325 x 2400	400 V / 3,97 kW	<b>90671024</b>	<b>16.750,00 €</b>

# Schockfrosterzellen by Friulinox silver

## Schockfrosterzelle, für 1 Wagen für 20 x GN 2/1 oder 20 x 600 x 800 mm

- › Innenmaße: 900 x 1040 x 1820 mm
- › Schnellkühlen: 90°C bis 3°C, Schockfrost: 90°C bis -18°C
- › kapazitives 5"-Farbdisplay
- › beheizter Kerntemperaturfühler mit 4 Messpunkten und Schnellanschluss
- › USB-Anschluss zum Hoch- und Herunterladen von Daten und Rezepten
- › Überhitzungsschutz für den Kompressor
- › Mikroschalter zum Unterbrechen der Belüftung beim Öffnen der Tür
- › Verdampferschlange epoxidharzlackiert
- › stark belüfteter Verdampfer für maximale Kühleffizienz
- › beheizter Türrahmen
- › Sandwichboden verstärkt mit 30/10 Stahlplatte und 5WL Anti-Rutsch-Beschichtung
- › Isolierung: 80 mm
- › Kältemittel: R290
- › optional: Auffahrrampe mit Flüssigkeitsauffangitter und Filtersystem

B x T x H/mm:	Anschlusswert:	Artikel-Nr.:	Preis:
1100 x 1600 x 2400	400 V / 4,86 kW	<b>90671025</b>	<b>19.950,00 €</b>





## Vakuumfühler 0,7 m

passend für:	Artikel-Nr.:	Preis:
90671016, 90671020	<b>90670012</b>	<b>227,00 €</b>



## Vakuumfühler 1,2 m

passend für:	Artikel-Nr.:	Preis:
90671017, 90671018, 90671019, 90671021, 90671022, 90671023	<b>90670011</b>	<b>241,00 €</b>



## Mehrpunktfühler 0,7 m

passend für:	Artikel-Nr.:	Preis:
90671016, 90671020	<b>90670009</b>	<b>213,00 €</b>



## Mehrpunktfühler 1,2 m

passend für:	Artikel-Nr.:	Preis:
90671017, 90671018, 90671019, 90671021, 90671022, 90671023	<b>90670010</b>	<b>227,00 €</b>



## Handbrause

passend für:	Artikel-Nr.:	Preis:
90671016 - 90671019	<b>90670016</b>	<b>157,00 €</b>



## Auffahrrampe mit Entwässerungsrinne

passend für:

90671024

Artikel-Nr.:

90670013

Preis:

1.050,00 €

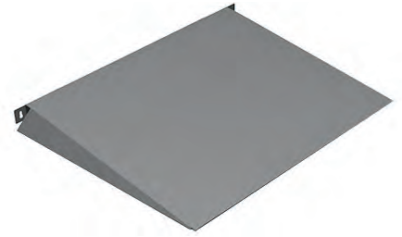

## Auffahrrampe mit Entwässerungsrinne

passend für:

90671025

Artikel-Nr.:

90670014

Preis:

1.128,00 €

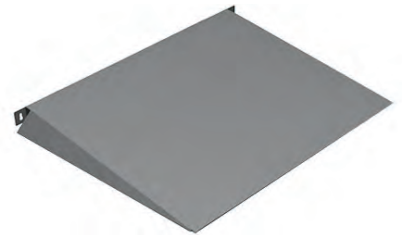

## Bausatz Räder mit Bremse

passend für:

90671016 - 90671023

Artikel-Nr.:

90670005

Preis:

114,00 €



## VerbindungsKit

passend für:

90671020 - 90671025

Artikel-Nr.:

90670015

Preis:

163,00 €



## Ausgabe-Elemente, gekühlte Wanne

- › statische Kühlung
- › Temperaturbereich: 4°C bis 8°C
- › elektronische Steuerung
- › mit automatischer Abtauung
- › verchromtes Stahlgestell auf Rädern mit unterer Verkleidung
- › mit CNS-Tablettrutsche
- › gerade obere Glasabdeckung und Frontscheibe mit LED-Beleuchtung
- › Kühlwanne Behältertiefe: max. 200 mm



### Farbe: Wenge

B x T x H/mm:	Anschlusswert:	Kapazität:	Artikel-Nr.:	Preis:
1169 x 650 x 1325	230 V / 0,24 kW	3 x GN 1/1	<b>90651046</b>	<b>4.097,00 €</b>
1494 x 650 x 1325	230 V / 0,24 kW	4 x GN 1/1	<b>90651048</b>	<b>4.586,00 €</b>
2144 x 650 x 1325	230 V / 0,29 kW	6 x GN 1/1	<b>90651050</b>	<b>5.790,00 €</b>



### Farbe: Hemlock

B x T x H/mm:	Anschlusswert:	Kapazität:	Artikel-Nr.:	Preis:
1169 x 650 x 1325	230 V / 0,24 kW	3 x GN 1/1	<b>90651203</b>	<b>3.999,00 €</b>
1494 x 650 x 1325	230 V / 0,24 kW	4 x GN 1/1	<b>90651204</b>	<b>4.586,00 €</b>
2144 x 650 x 1325	230 V / 0,29 kW	6 x GN 1/1	<b>90651205</b>	<b>5.790,00 €</b>



### Farbe: RAL / CNS Laminat

B x T x H/mm:	Anschlusswert:	Kapazität:	Artikel-Nr.:	Preis:
1169 x 650 x 1325	230 V / 0,24 kW	3 x GN 1/1	<b>90651206</b>	<b>4.442,00 €</b>
1494 x 650 x 1325	230 V / 0,24 kW	4 x GN 1/1	<b>90651207</b>	<b>4.950,00 €</b>
2144 x 650 x 1325	230 V / 0,29 kW	6 x GN 1/1	<b>90651208</b>	<b>6.228,00 €</b>

Alle Geräte dieser Serie werden ohne vormontierte Aufbauten und Tablettrutschen geliefert. Montageaufwand ist zusätzlich zu berücksichtigen. Zubehör zu den Büfettinseln finden Sie auf Seite 68. Lieferzeit aller Artikel ca. 3-4 Wochen.

## Ausgabe-Elemente, gekühlte Platte

- › statische Kühlung
- › Temperaturbereich: 4°C bis 8°C
- › elektronische Steuerung
- › mit automatischer Abtauung
- › verchromtes Stahlgestell auf Rädern mit unterer Verkleidung
- › mit CNS-Tablettrutsche
- › gerade obere Glasabdeckung und Frontscheibe mit LED-Beleuchtung
- › Kühlplatte Tiefe: max. 30 mm



### Farbe: Wenge

B x T x H/mm:	Anschlusswert:	Kapazität:	Artikel-Nr.:	Preis:
1169 x 650 x 1325	230 V / 0,24 kW	3 x GN 1/1	<b>90651052</b>	<b>3.899,00 €</b>
1494 x 650 x 1325	230 V / 0,24 kW	4 x GN 1/1	<b>90651054</b>	<b>4.376,00 €</b>



### Farbe: Hemlock

B x T x H/mm:	Anschlusswert:	Kapazität:	Artikel-Nr.:	Preis:
1169 x 650 x 1325	230 V / 0,24 kW	3 x GN 1/1	<b>90651209</b>	<b>3.899,00 €</b>
1494 x 650 x 1325	230 V / 0,24 kW	4 x GN 1/1	<b>90651210</b>	<b>4.376,00 €</b>



### Farbe: RAL / CNS Laminat

B x T x H/mm:	Anschlusswert:	Kapazität:	Artikel-Nr.:	Preis:
1169 x 650 x 1325	230 V / 0,24 kW	3 x GN 1/1	<b>90651211</b>	<b>4.244,00 €</b>
1494 x 650 x 1325	230 V / 0,24 kW	4 x GN 1/1	<b>90651212</b>	<b>4.740,00 €</b>



Alle Geräte dieser Serie werden ohne vormontierte Aufbauten und Tablettrutschen geliefert. Montageaufwand ist zusätzlich zu berücksichtigen. Zubehör zu den Büfettinseln finden Sie auf Seite 68. Lieferzeit aller Artikel ca. 3-4 Wochen.



## Ausgabe-Elemente, beheizte Wanne, Bain-Marie

- › Temperaturbereich: 30°C bis 90°C
- › elektronische Steuerung
- › verchromtes Stahlgestell auf Rädern mit unterer Verkleidung
- › mit CNS-Tablettrutsche
- › gerade obere Glasabdeckung und Frontscheibe mit Halogen-Wärmelampen
- › Wanne Behältertiefe: max. 200 mm
- › manuelle Wasserbefüllung, mit Überlauf und Ablaufrohr
- › mit Trockengehschutz



### Farbe: Wenge

B x T x H/mm:	Anschlusswert:	Kapazität:	Artikel-Nr.:	Preis:
1169 x 650 x 1325	230 V / 2,20 kW	3 x GN 1/1	<b>90651056</b>	<b>4.669,00 €</b>
1494 x 650 x 1325	230 V / 3,05 kW	4 x GN 1/1	<b>90651058</b>	<b>5.274,00 €</b>
2144 x 650 x 1325	400 V / 4,40 kW	6 x GN 1/1	<b>90651260</b>	<b>6.759,00 €</b>



### Farbe: Hemlock

B x T x H/mm:	Anschlusswert:	Kapazität:	Artikel-Nr.:	Preis:
1169 x 650 x 1325	230 V / 2,20 kW	3 x GN 1/1	<b>90651193</b>	<b>4.669,00 €</b>
1494 x 650 x 1325	230 V / 3,05 kW	4 x GN 1/1	<b>90651194</b>	<b>5.274,00 €</b>
2144 x 650 x 1325	400 V / 4,40 kW	6 x GN 1/1	<b>90651195</b>	<b>6.759,00 €</b>



### Farbe: RAL / CNS Laminat

B x T x H/mm:	Anschlusswert:	Kapazität:	Artikel-Nr.:	Preis:
1169 x 650 x 1325	230 V / 2,20 kW	3 x GN 1/1	<b>90651196</b>	<b>4.999,00 €</b>
1494 x 650 x 1325	230 V / 3,05 kW	4 x GN 1/1	<b>90651197</b>	<b>5.599,00 €</b>
2144 x 650 x 1325	400 V / 4,40 kW	6 x GN 1/1	<b>90651198</b>	<b>6.999,00 €</b>

Alle Geräte dieser Serie werden ohne vormontierte Aufbauten und Tablettrutschen geliefert. Montageaufwand ist zusätzlich zu berücksichtigen. Zubehör zu den Büfettinseln finden Sie auf Seite 68. Lieferzeit aller Artikel ca. 3-4 Wochen.

## Ausgabe-Elemente, Ceranplatte beheizt

- › Temperaturbereich: 60°C bis 100°C
- › elektronische Steuerung
- › verchromtes Stahlgestell auf Rädern mit unterer Verkleidung
- › mit CNS-Tablettrutsche
- › gerade obere Glasabdeckung und Frontscheibe mit Halogen-Wärmelampen



### Farbe: Wenge

B x T x H/mm:	Anschlusswert:	Kapazität:	Artikel-Nr.:	Preis:
1169 x 650 x 1325	230 V / 1,55 kW	3 x GN 1/1	<b>90651060</b>	<b>4.669,00 €</b>
1494 x 650 x 1325	230 V / 2,19 kW	4 x GN 1/1	<b>90651062</b>	<b>5.299,00 €</b>



### Farbe: Hemlock

B x T x H/mm:	Anschlusswert:	Kapazität:	Artikel-Nr.:	Preis:
1169 x 650 x 1325	230 V / 1,55 kW	3 x GN 1/1	<b>90651199</b>	<b>4.669,00 €</b>
1494 x 650 x 1325	230 V / 2,19 kW	4 x GN 1/1	<b>90651200</b>	<b>5.299,00 €</b>



### Farbe: RAL / CNS Laminat

B x T x H/mm:	Anschlusswert:	Kapazität:	Artikel-Nr.:	Preis:
1169 x 650 x 1325	230 V / 1,55 kW	3 x GN 1/1	<b>90651201</b>	<b>4.999,00 €</b>
1494 x 650 x 1325	230 V / 2,19 kW	4 x GN 1/1	<b>90651202</b>	<b>5.674,00 €</b>



Alle Geräte dieser Serie werden ohne vormontierte Aufbauten und Tablettrutschen geliefert. Montageaufwand ist zusätzlich zu berücksichtigen. Zubehör zu den Büfettinseln finden Sie auf Seite 68. Lieferzeit aller Artikel ca. 3-4 Wochen.



## Büfett-Elemente, Ceranplatte, beheizt

- › Temperaturbereich: 30°C bis 90°C
- › elektronische Steuerung
- › verchromtes Stahlgestell auf Rädern
- › mit unterem Ablageboden
- › gebogene obere Glasabdeckung
- › mit Halogen-Wärmelampen: je 400 W



### Farbe: Wenge

B x T x H/mm:	Anschlusswert:	Kapazität:	Artikel-Nr.:	Preis:
1169 x 650 x 1325	230 V / 1,56 kW	3 x GN 1/1	<b>90651028</b>	<b>3.690,00 €</b>
1494 x 650 x 1325	230 V / 2,19 kW	4 x GN 1/1	<b>90651024</b>	<b>3.999,00 €</b>



### Farbe: Hemlock

B x T x H/mm:	Anschlusswert:	Kapazität:	Artikel-Nr.:	Preis:
1169 x 650 x 1325	230 V / 1,56 kW	3 x GN 1/1	<b>90651241</b>	<b>3.690,00 €</b>
1494 x 650 x 1325	230 V / 2,19 kW	4 x GN 1/1	<b>90651242</b>	<b>4.081,00 €</b>



### Farbe: RAL / CNS Laminat

B x T x H/mm:	Anschlusswert:	Kapazität:	Artikel-Nr.:	Preis:
1169 x 650 x 1325	230 V / 1,56 kW	3 x GN 1/1	<b>90651309</b>	<b>3.933,00 €</b>
1494 x 650 x 1325	230 V / 2,19 kW	4 x GN 1/1	<b>90651259</b>	<b>4.290,00 €</b>

Alle Geräte dieser Serie werden ohne vormontierte Aufbauten und Tabletrutschen geliefert. Montageaufwand ist zusätzlich zu berücksichtigen. Zubehör zu den Büfettinseln finden Sie auf Seite 68. Lieferzeit aller Artikel ca. 3-4 Wochen.

## Ausgabe-Neutralelemente

- › mit CNS-Arbeitsplatte
- › verchromtes Stahlgestell auf Rädern
- › mit unterer Verkleidung
- › mit CNS-Tablettrutsche



### Farbe: Wenge

B x T x H/mm:	Anschlusswert:	Kapazität:	Artikel-Nr.:	Preis:
1169 x 650 x 881	-	3 x GN 1/1	<b>90651064</b>	<b>2.764,00 €</b>
1494 x 650 x 881	-	4 x GN 1/1	<b>90651066</b>	<b>3.197,00 €</b>



### Farbe: Hemlock

B x T x H/mm:	Anschlusswert:	Kapazität:	Artikel-Nr.:	Preis:
1169 x 650 x 881	-	3 x GN 1/1	<b>90651217</b>	<b>2.764,00 €</b>
1494 x 650 x 881	-	4 x GN 1/1	<b>90651218</b>	<b>3.180,00 €</b>



### Farbe: RAL / CNS Laminat

B x T x H/mm:	Anschlusswert:	Kapazität:	Artikel-Nr.:	Preis:
1169 x 650 x 881	-	3 x GN 1/1	<b>90651219</b>	<b>3.263,00 €</b>
1494 x 650 x 881	-	4 x GN 1/1	<b>90651220</b>	<b>3.110,00 €</b>





## Büfett-Elemente, gekühlte Wanne

- › statische Kühlung
- › Temperaturbereich: 4°C bis 8°C
- › elektronische Steuerung
- › mit automatischer Abtauung
- › verchromtes Stahlgestell auf Rädern
- › mit unterem Ablageboden
- › gebogene obere Glasabdeckung mit LED-Beleuchtung
- › Kühlwanne Behältertiefe: max. 200 mm



### Farbe: Wenge

B x T x H/mm:	Anschlusswert:	Kapazität:	Artikel-Nr.:	Preis:
1169 x 650 x 1325	230 V / 0,24 kW	3 x GN 1/1	<b>90651015</b>	<b>3.145,00 €</b>
1494 x 650 x 1325	230 V / 0,24 kW	4 x GN 1/1	<b>90651016</b>	<b>3.357,00 €</b>
2144 x 650 x 1325	230 V / 0,29 kW	6 x GN 1/1	<b>90651017</b>	<b>4.199,00 €</b>



### Farbe: Hemlock

B x T x H/mm:	Anschlusswert:	Kapazität:	Artikel-Nr.:	Preis:
1169 x 650 x 1325	230 V / 0,24 kW	3 x GN 1/1	<b>90651221</b>	<b>3.145,00 €</b>
1494 x 650 x 1325	230 V / 0,24 kW	4 x GN 1/1	<b>90651222</b>	<b>3.357,00 €</b>
2144 x 650 x 1325	230 V / 0,29 kW	6 x GN 1/1	<b>90651223</b>	<b>4.199,00 €</b>



### Farbe: RAL / CNS Laminat

B x T x H/mm:	Anschlusswert:	Kapazität:	Artikel-Nr.:	Preis:
1169 x 650 x 1325	230 V / 0,24 kW	3 x GN 1/1	<b>90651224</b>	<b>3.361,00 €</b>
1494 x 650 x 1325	230 V / 0,24 kW	4 x GN 1/1	<b>90651225</b>	<b>3.593,00 €</b>
2144 x 650 x 1325	230 V / 0,29 kW	6 x GN 1/1	<b>90651226</b>	<b>4.499,00 €</b>

Alle Geräte dieser Serie werden ohne vormontierte Aufbauten und Tabletrutschen geliefert. Montageaufwand ist zusätzlich zu berücksichtigen. Zubehör zu den Büfettinseln finden Sie auf Seite 68. Lieferzeit aller Artikel ca. 3-4 Wochen.



## Büfett-Elemente, beheizte Wanne, Bain-Marie

- › Temperaturbereich: 30°C bis 90°C
- › elektronische Steuerung
- › verchromtes Stahlgestell auf Rädern mit unterem Ablageboden
- › gebogene obere Glasabdeckung mit Halogen-Wärmelampen
- › Wanne Behältertiefe: max. 200 mm
- › manuelle Wasserbefüllung, mit Überlauf und Ablaufrohr
- › mit Trockengehschutz



### Farbe: Wenge

B x T x H/mm:	Anschlusswert:	Kapazität:	Artikel-Nr.:	Preis:
1169 x 650 x 1325	230 V / 2,20 kW	3 x GN 1/1	<b>90651020</b>	<b>3.690,00 €</b>
1494 x 650 x 1325	230 V / 3,05 kW	4 x GN 1/1	<b>90651021</b>	<b>3.999,00 €</b>
2144 x 650 x 1325	400 V / 4,40 kW	6 x GN 1/1	<b>90651022</b>	<b>5.160,00 €</b>



### Farbe: Hemlock

B x T x H/mm:	Anschlusswert:	Kapazität:	Artikel-Nr.:	Preis:
1169 x 650 x 1325	230 V / 2,20 kW	3 x GN 1/1	<b>90651227</b>	<b>3.690,00 €</b>
1494 x 650 x 1325	230 V / 3,05 kW	4 x GN 1/1	<b>90651228</b>	<b>3.990,00 €</b>
2144 x 650 x 1325	400 V / 4,40 kW	6 x GN 1/1	<b>90651229</b>	<b>5.160,00 €</b>



### Farbe: RAL / CNS Laminat

B x T x H/mm:	Anschlusswert:	Kapazität:	Artikel-Nr.:	Preis:
1169 x 650 x 1325	230 V / 2,20 kW	3 x GN 1/1	<b>90651230</b>	<b>3.933,00 €</b>
1494 x 650 x 1325	230 V / 3,05 kW	4 x GN 1/1	<b>90651231</b>	<b>4.281,00 €</b>
2144 x 650 x 1325	400 V / 4,40 kW	6 x GN 1/1	<b>90651258</b>	<b>5.458,00 €</b>





## Büfett-Elemente, trockenbeheizte Wanne

- › Temperaturbereich: 30°C bis 90°C
- › elektronische Steuerung
- › verchromtes Stahlgestell auf Rädern
- › mit unterem Ablageboden
- › gebogene obere Glasabdeckung
- › mit Halogen-Wärmelampe: je 0,35 kW
- › Wanne Behältertiefe: max. 200 mm



### Farbe: Wenge

B x T x H/mm:	Anschlusswert:	Kapazität:	Artikel-Nr.:	Preis:
1169 x 650 x 1325	230 V / 2,20 kW	3 x GN 1/1	<b>90651027</b>	<b>3.690,00 €</b>
1494 x 650 x 1325	230 V / 3,05 kW	4 x GN 1/1	<b>90651023</b>	<b>3.999,00 €</b>



### Farbe: Hemlock

B x T x H/mm:	Anschlusswert:	Kapazität:	Artikel-Nr.:	Preis:
1169 x 650 x 1325	230 V / 2,20 kW	3 x GN 1/1	<b>90651233</b>	<b>3.690,00 €</b>
1494 x 650 x 1325	230 V / 3,05 kW	4 x GN 1/1	<b>90651234</b>	<b>3.990,00 €</b>



### Farbe: RAL / CNS Laminat

B x T x H/mm:	Anschlusswert:	Kapazität:	Artikel-Nr.:	Preis:
1169 x 650 x 1325	230 V / 2,20 kW	3 x GN 1/1	<b>90651235</b>	<b>3.933,00 €</b>
1494 x 650 x 1325	230 V / 3,05 kW	4 x GN 1/1	<b>90651236</b>	<b>4.281,00 €</b>

Alle Geräte dieser Serie werden ohne vormontierte Aufbauten und Tabletrutschen geliefert. Montageaufwand ist zusätzlich zu berücksichtigen. Zubehör zu den Büfettinseln finden Sie auf Seite 68. Lieferzeit aller Artikel ca. 3-4 Wochen.

## Büfett-Element, gekühlte Platte

- › statische Kühlung
- › Temperaturbereich: 60°C bis 100°C
- › elektronische Steuerung
- › mit automatischer Abtauung
- › verchromtes Stahlgestell auf Rädern
- › mit unterem Ablageboden
- › gebogene obere Glasabdeckung
- › mit LED-Beleuchtung
- › Kühlplatte Tiefe: max. 30 mm



### Farbe: Wenge

B x T x H/mm:	Anschlusswert:	Kapazität:	Artikel-Nr.:	Preis:
1169 x 650 x 1325	230 V / 0,24 kW	3 x GN 1/1	<b>90651025</b>	<b>2.946,00 €</b>
1494 x 650 x 1325	230 V / 0,24 kW	4 x GN 1/1	<b>90651018</b>	<b>3.147,00 €</b>



### Farbe: Hemlock

B x T x H/mm:	Anschlusswert:	Kapazität:	Artikel-Nr.:	Preis:
1169 x 650 x 1325	230 V / 0,24 kW	3 x GN 1/1	<b>90651237</b>	<b>2.946,00 €</b>
1494 x 650 x 1325	230 V / 0,24 kW	4 x GN 1/1	<b>90651238</b>	<b>3.147,00 €</b>



### Farbe: RAL / CNS Laminat

B x T x H/mm:	Anschlusswert:	Kapazität:	Artikel-Nr.:	Preis:
1169 x 650 x 1325	230 V / 0,24 kW	3 x GN 1/1	<b>90651239</b>	<b>3.163,00 €</b>
1494 x 650 x 1325	230 V / 0,24 kW	4 x GN 1/1	<b>90651240</b>	<b>3.383,00 €</b>



Alle Geräte dieser Serie werden ohne vormontierte Aufbauten und Tabletrutschen geliefert. Montageaufwand ist zusätzlich zu berücksichtigen. Zubehör zu den Büfettinseln finden Sie auf Seite 68. Lieferzeit aller Artikel ca. 3-4 Wochen.



## Büfett-Insel, Umluft-Kühlwanne, Vollverkleidung

- › 4 Räder
- › Temperaturanzeige
- › Temperaturbereich: 4°C bis 8°C
- › Plexiglasschutz, absenkbar
- › mit LED Beleuchtung
- › Behältertiefe: max. 150 mm
- › automatische Abtauung
- › horizontale Belüftung



### Farbe: Wenge

B x T x H/mm:	Anschlusswert:	Kapazität:	Artikel-Nr.:	Preis:
1169 x 760 x 1488	230 V / 0,25 kW	3 x GN 1/1	<b>90651338</b>	<b>5.964,00 €</b>
1494 x 760 x 1488	230 V / 0,49 kW	4 x GN 1/1	<b>90651339</b>	<b>6.399,00 €</b>
2144 x 760 x 1488	230 V / 0,49 kW	6 x GN 1/1	<b>90651340</b>	<b>7.999,00 €</b>



### Farbe: Hemlock

B x T x H/mm:	Anschlusswert:	Kapazität:	Artikel-Nr.:	Preis:
1169 x 760 x 1488	230 V / 0,25 kW	3 x GN 1/1	<b>90651341</b>	<b>5.964,00 €</b>
1494 x 760 x 1488	230 V / 0,49 kW	4 x GN 1/1	<b>90651342</b>	<b>6.399,00 €</b>
2144 x 760 x 1488	230 V / 0,49 kW	6 x GN 1/1	<b>90651343</b>	<b>7.999,00 €</b>



### Farbe: RAL / CNS Laminat

B x T x H/mm:	Anschlusswert:	Kapazität:	Artikel-Nr.:	Preis:
1169 x 760 x 1488	230 V / 0,25 kW	3 x GN 1/1	<b>90651344</b>	<b>6.448,00 €</b>
1494 x 760 x 1488	230 V / 0,49 kW	4 x GN 1/1	<b>90651345</b>	<b>6.890,00 €</b>
2144 x 760 x 1488	230 V / 0,49 kW	6 x GN 1/1	<b>90651346</b>	<b>8.767,00 €</b>

Alle Geräte dieser Serie werden ohne vormontierte Aufbauten und Tabletrutschen geliefert. Montageaufwand ist zusätzlich zu berücksichtigen. Zubehör zu den Büfettinseln finden Sie auf Seite 68. Lieferzeit aller Artikel ca. 3-4 Wochen.

## Büfett-Insel, gekühlte Wanne, Vollverkleidung

- › 4 Räder
- › Temperaturanzeige
- › Temperaturbereich: 4°C bis 8°C
- › Plexiglasschutz, absenkbar
- › mit LED Beleuchtung
- › Wannentiefe: 250 mm
- › Behältertiefe: max. 200 mm
- › automatische Abtauung
- › statische Kühlung



### Farbe: Wenge

B x T x H/mm:	Anschlusswert:	Kapazität:	Artikel-Nr.:	Preis:
1169 x 650 x 1480	230 V / 0,24 kW	3 x GN 1/1	<b>90651130</b>	<b>4.448,00 €</b>
1494 x 650 x 1480	230 V / 0,24 kW	4 x GN 1/1	<b>90651131</b>	<b>4.721,00 €</b>
2144 x 650 x 1480	230 V / 0,29 kW	6 x GN 1/1	<b>90651132</b>	<b>5.373,00 €</b>



### Farbe: Hemlock

B x T x H/mm:	Anschlusswert:	Kapazität:	Artikel-Nr.:	Preis:
1169 x 650 x 1480	230 V / 0,24 kW	3 x GN 1/1	<b>90651313</b>	<b>4.448,00 €</b>
1494 x 650 x 1480	230 V / 0,24 kW	4 x GN 1/1	<b>90651314</b>	<b>4.599,00 €</b>
2144 x 650 x 1480	230 V / 0,29 kW	6 x GN 1/1	<b>90651315</b>	<b>5.373,00 €</b>



### Farbe: RAL / CNS Laminat

B x T x H/mm:	Anschlusswert:	Kapazität:	Artikel-Nr.:	Preis:
1169 x 650 x 1480	230 V / 0,24 kW	3 x GN 1/1	<b>90651280</b>	<b>4.959,00 €</b>
1494 x 650 x 1480	230 V / 0,24 kW	4 x GN 1/1	<b>90651281</b>	<b>5.251,00 €</b>
2144 x 650 x 1480	230 V / 0,29 kW	6 x GN 1/1	<b>90651282</b>	<b>5.963,00 €</b>





## Büfett-Insel, gekühlte Platte, Vollverkleidung

- › 4 Räder
- › Temperaturanzeige
- › Temperaturbereich: 4°C bis 8°C
- › Plexiglasschutz, absenkbar
- › mit LED Beleuchtung
- › Wannentiefe: 30 mm
- › automatische Abtauung
- › statische Kühlung



### Farbe: Wenge

B x T x H/mm:	Anschlusswert:	Kapazität:	Artikel-Nr.:	Preis:
1169 x 650 x 1480	230 V / 0,24 kW	3 x GN 1/1	<b>90651135</b>	<b>4.299,00 €</b>
1494 x 650 x 1480	230 V / 0,24 kW	4 x GN 1/1	<b>90651136</b>	<b>4.638,00 €</b>
2144 x 650 x 1480	230 V / 0,29 kW	6 x GN 1/1	<b>90651137</b>	<b>5.373,00 €</b>



### Farbe: Hemlock

B x T x H/mm:	Anschlusswert:	Kapazität:	Artikel-Nr.:	Preis:
1169 x 650 x 1480	230 V / 0,24 kW	3 x GN 1/1	<b>90651316</b>	<b>4.299,00 €</b>
1494 x 650 x 1480	230 V / 0,24 kW	4 x GN 1/1	<b>90651317</b>	<b>4.638,00 €</b>
2144 x 650 x 1480	230 V / 0,29 kW	6 x GN 1/1	<b>90651318</b>	<b>5.373,00 €</b>



### Farbe: RAL / CNS Laminat

B x T x H/mm:	Anschlusswert:	Kapazität:	Artikel-Nr.:	Preis:
1169 x 650 x 1480	230 V / 0,24 kW	3 x GN 1/1	<b>90651283</b>	<b>4.829,00 €</b>
1494 x 650 x 1480	230 V / 0,24 kW	4 x GN 1/1	<b>90651284</b>	<b>5.168,00 €</b>
2144 x 650 x 1480	230 V / 0,29 kW	6 x GN 1/1	<b>90651285</b>	<b>5.963,00 €</b>

Alle Geräte dieser Serie werden ohne vormontierte Aufbauten und Tabletrutschen geliefert. Montageaufwand ist zusätzlich zu berücksichtigen. Zubehör zu den Büfettinseln finden Sie auf Seite 68. Lieferzeit aller Artikel ca. 3-4 Wochen.

## Büfett-Insel, Ceran-Platte, beheizt, Vollverkleidung

- › 4 Räder
- › Temperaturanzeige
- › feste Plexiglasabdeckung mit Halogen-Heizlampen
- › Temperaturbereich: 60°C bis 100°C



### Farbe: Wenge

B x T x H/mm:	Anschlusswert:	Kapazität:	Artikel-Nr.:	Preis:
1169 x 650 x 1480	230 V / 1,56 kW	3 x GN 1/1	<b>90651147</b>	<b>4.685,00 €</b>
1494 x 650 x 1480	230 V / 2,19 kW	4 x GN 1/1	<b>90651148</b>	<b>5.290,00 €</b>
2144 x 650 x 1480	230 V / 3,11 kW	6 x GN 1/1	<b>90651149</b>	<b>6.523,00 €</b>



### Farbe: Hemlock

B x T x H/mm:	Anschlusswert:	Kapazität:	Artikel-Nr.:	Preis:
1169 x 650 x 1480	230 V / 1,56 kW	3 x GN 1/1	<b>90651319</b>	<b>4.685,00 €</b>
1494 x 650 x 1480	230 V / 2,19 kW	4 x GN 1/1	<b>90651320</b>	<b>5.290,00 €</b>
2144 x 650 x 1480	230 V / 3,11 kW	6 x GN 1/1	<b>90651321</b>	<b>6.523,00 €</b>



### Farbe: RAL / CNS Laminat

B x T x H/mm:	Anschlusswert:	Kapazität:	Artikel-Nr.:	Preis:
1169 x 650 x 1480	230 V / 1,56 kW	3 x GN 1/1	<b>90651303</b>	<b>4.999,00 €</b>
1494 x 650 x 1480	230 V / 2,19 kW	4 x GN 1/1	<b>90651304</b>	<b>5.643,00 €</b>
2144 x 650 x 1480	230 V / 3,11 kW	6 x GN 1/1	<b>90651305</b>	<b>6.937,00 €</b>



Alle Geräte dieser Serie werden ohne vormontierte Aufbauten und Tabletrutschen geliefert. Montageaufwand ist zusätzlich zu berücksichtigen. Zubehör zu den Büfettinseln finden Sie auf Seite 68. Lieferzeit aller Artikel ca. 3-4 Wochen.



## Büfett-Insel, Bain-Marie, Vollverkleidung

- › 4 Räder
- › Temperaturanzeige
- › feste Plexiglasabdeckung mit Halogen-Heizlampen
- › Wannentiefe: 250 mm
- › max. Behältertiefe: 200 mm
- › manuelle Befüllung, mit Ablaufhahn
- › mit Sicherheitsthermostat bei Wassermangel
- › Temperaturbereich: 30°C bis 90°C



### Farbe: Wenge

B x T x H/mm:	Anschlusswert:	Kapazität:	Artikel-Nr.:	Preis:
1169 x 650 x 1480	230 V / 2,20 kW	3 x GN 1/1	<b>90651141</b>	<b>4.599,00 €</b>
1494 x 650 x 1480	230 V / 3,05 kW	4 x GN 1/1	<b>90651142</b>	<b>5.159,00 €</b>
2144 x 650 x 1480	400 V / 4,40 kW	6 x GN 1/1	<b>90651143</b>	<b>6.429,00 €</b>



### Farbe: Hemlock

B x T x H/mm:	Anschlusswert:	Kapazität:	Artikel-Nr.:	Preis:
1169 x 650 x 1480	230 V / 2,20 kW	3 x GN 1/1	<b>90651324</b>	<b>4.599,00 €</b>
1494 x 650 x 1480	230 V / 3,05 kW	4 x GN 1/1	<b>90651325</b>	<b>5.159,00 €</b>
2144 x 650 x 1480	400 V / 4,40 kW	6 x GN 1/1	<b>90651326</b>	<b>6.429,00 €</b>



### Farbe: RAL / CNS Laminat

B x T x H/mm:	Anschlusswert:	Kapazität:	Artikel-Nr.:	Preis:
1169 x 650 x 1480	230 V / 2,20 kW	3 x GN 1/1	<b>90651298</b>	<b>4.949,00 €</b>
1494 x 650 x 1480	230 V / 3,05 kW	4 x GN 1/1	<b>90651299</b>	<b>5.499,00 €</b>
2144 x 650 x 1480	400 V / 4,40 kW	6 x GN 1/1	<b>90651300</b>	<b>6.842,00 €</b>

Alle Geräte dieser Serie werden ohne vormontierte Aufbauten und Tabletrutschen geliefert. Montageaufwand ist zusätzlich zu berücksichtigen. Zubehör zu den Büfettinseln finden Sie auf Seite 68. Lieferzeit aller Artikel ca. 3-4 Wochen.



## Büfett-Insel, Wärme-Wanne, trockenbeheizt, Vollverkleidung

- › 4 Räder
- › Temperaturanzeige
- › Temperaturbereich: 30°C bis 90°C
- › feste Plexiglasabdeckung mit Infrarot-Strahlern
- › Wannentiefe: 250 mm
- › max. Behältertiefe: 200 mm
- › außenliegende Beckenheizungen



### Farbe: Wenge

B x T x H/mm:	Anschlusswert:	Kapazität:	Artikel-Nr.:	Preis:
1169 x 650 x 1480	230 V / 2,20 kW	3 x GN 1/1	<b>90651145</b>	<b>4.599,00 €</b>
1494 x 650 x 1480	230 V / 3,05 kW	4 x GN 1/1	<b>90651146</b>	<b>5.199,00 €</b>



### Farbe: Hemlock

B x T x H/mm:	Anschlusswert:	Kapazität:	Artikel-Nr.:	Preis:
1169 x 650 x 1480	230 V / 2,20 kW	3 x GN 1/1	<b>90651327</b>	<b>4.599,00 €</b>
1494 x 650 x 1480	230 V / 3,05 kW	4 x GN 1/1	<b>90651328</b>	<b>5.199,00 €</b>



### Farbe: RAL / CNS Laminat

B x T x H/mm:	Anschlusswert:	Kapazität:	Artikel-Nr.:	Preis:
1169 x 650 x 1480	230 V / 2,20 kW	3 x GN 1/1	<b>90651301</b>	<b>4.960,00 €</b>
1494 x 650 x 1480	230 V / 3,05 kW	4 x GN 1/1	<b>90651302</b>	<b>5.572,00 €</b>





## Büfett-Insel, Selbstservice-Kühlvitrine, Schiebetüren

- › Umluftkühlung
- › Temperaturbereich: 4°C bis 8°C
- › verchromtes Stahlgestell auf Rädern
- › 3 Glas-Zwischenböden
- › LED-Beleuchtung
- › max. Behältertiefe: 200 mm
- › Kundenseite Schiebetüren
- › Bedienseite doppelwandige Drehtüren



### Farbe: Wenge

B x T x H/mm:	Anschlusswert:	Kapazität:	Artikel-Nr.:	Preis:
1169 x 760 x 1688	230 V / 0,34 kW	3 x GN 1/1	<b>90651347</b>	<b>9.166,00 €</b>
1494 x 760 x 1688	230 V / 0,49 kW	4 x GN 1/1	<b>90651348</b>	<b>9.999,00 €</b>



### Farbe: Hemlock

B x T x H/mm:	Anschlusswert:	Kapazität:	Artikel-Nr.:	Preis:
1169 x 760 x 1688	230 V / 0,34 kW	3 x GN 1/1	<b>90651349</b>	<b>9.166,00 €</b>
1494 x 760 x 1688	230 V / 0,49 kW	4 x GN 1/1	<b>90651350</b>	<b>9.999,00 €</b>



### Farbe: RAL / CNS Laminat

B x T x H/mm:	Anschlusswert:	Kapazität:	Artikel-Nr.:	Preis:
1169 x 760 x 1688	230 V / 0,34 kW	3 x GN 1/1	<b>90651351</b>	<b>9.651,00 €</b>
1494 x 760 x 1688	230 V / 0,49 kW	4 x GN 1/1	<b>90651352</b>	<b>10.720,00 €</b>

Alle Geräte dieser Serie werden ohne vormontierte Aufbauten und Tabletrutschen geliefert. Montageaufwand ist zusätzlich zu berücksichtigen. Zubehör zu den Büfettinseln finden Sie auf Seite 68. Lieferzeit aller Artikel ca. 3-4 Wochen.

## Büfett-Insel, Selbstservice-Kühlvitrine, Entnahmeklappen

- › Umluftkühlung
- › Temperaturbereich: 4°C bis 8°C
- › verchromtes Stahlgestell auf Rädern
- › 3 Glas-Zwischenböden
- › LED-Beleuchtung
- › max. Behältertiefe: 200 mm
- › Kundenseite Entnahmeklappen
- › Bedienseite doppelwandige Drehtüren



### Farbe: Wenge

B x T x H/mm:	Anschlusswert:	Kapazität:	Artikel-Nr.:	Preis:
1169 x 760 x 1688	230 V / 0,34 kW	3 x GN 1/1	<b>90651353</b>	<b>9.105,00 €</b>
1494 x 760 x 1688	230 V / 0,49 kW	4 x GN 1/1	<b>90651354</b>	<b>10.149,00 €</b>



### Farbe: Hemlock

B x T x H/mm:	Anschlusswert:	Kapazität:	Artikel-Nr.:	Preis:
1169 x 760 x 1688	230 V / 0,34 kW	3 x GN 1/1	<b>90651355</b>	<b>9.105,00 €</b>
1494 x 760 x 1688	230 V / 0,49 kW	4 x GN 1/1	<b>90651356</b>	<b>10.149,00 €</b>



### Farbe: RAL / CNS Laminat

B x T x H/mm:	Anschlusswert:	Kapazität:	Artikel-Nr.:	Preis:
1169 x 760 x 1688	230 V / 0,34 kW	3 x GN 1/1	<b>90651357</b>	<b>9.590,00 €</b>
1494 x 760 x 1688	230 V / 0,49 kW	4 x GN 1/1	<b>90651358</b>	<b>10.654,00 €</b>



Alle Geräte dieser Serie werden ohne vormontierte Aufbauten und Tabletrutschen geliefert. Montageaufwand ist zusätzlich zu berücksichtigen. Zubehör zu den Büfettinseln finden Sie auf Seite 68. Lieferzeit aller Artikel ca. 3-4 Wochen.



## Tablettrutsche, Wenge

passend für:	B x T/mm:	Artikel-Nr.:	Preis:
Kopfseite ohne Umluftkühlung	650 x 321	<b>90650038</b>	<b>206,00 €</b>
Kopfseite mit Umluftkühlung / Vitrine	760 x 321	<b>90650039</b>	<b>247,00 €</b>
GN 3/1	1167 x 321	<b>90650040</b>	<b>247,00 €</b>
GN 4/1	1492 x 321	<b>90650041</b>	<b>313,00 €</b>
GN 6/1	2142 x 321	<b>90650042</b>	<b>354,00 €</b>



## Tablettrutsche, Hemlock

passend für:	B x T/mm:	Artikel-Nr.:	Preis:
Kopfseite ohne Umluftkühlung	650 x 321	<b>90650153</b>	<b>206,00 €</b>
Kopfseite mit Umluftkühlung / Vitrine	760 x 321	<b>90650154</b>	<b>247,00 €</b>
GN 3/1	1167 x 321	<b>90650155</b>	<b>247,00 €</b>
GN 4/1	1492 x 321	<b>90650156</b>	<b>313,00 €</b>
GN 6/1	2142 x 321	<b>90650157</b>	<b>354,00 €</b>

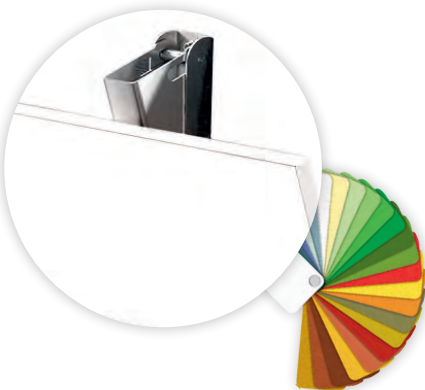

## Tablettrutsche, RAL / CNS Laminat

passend für:	B x T/mm:	Artikel-Nr.:	Preis:
Kopfseite ohne Umluftkühlung	650 x 321	<b>90650071</b>	<b>246,00 €</b>
Kopfseite mit Umluftkühlung / Vitrine	760 x 321	<b>90650072</b>	<b>287,00 €</b>
GN 3/1	1167 x 321	<b>90650073</b>	<b>284,00 €</b>
GN 4/1	1492 x 321	<b>90650074</b>	<b>362,00 €</b>
GN 6/1	2142 x 321	<b>90650075</b>	<b>372,00 €</b>



## Tablettrutsche, Edelstahl

passend für:	B x T/mm:	Artikel-Nr.:	Preis:
Kopfseite ohne Umluftkühlung	650 x 321	<b>90650030</b>	<b>239,00 €</b>
Kopfseite mit Umluftkühlung / Vitrine	760 x 321	<b>90650031</b>	<b>280,00 €</b>
GN 3/1	1167 x 321	<b>90650032</b>	<b>280,00 €</b>
GN 4/1	1492 x 321	<b>90650026</b>	<b>362,00 €</b>
GN 6/1	2142 x 321	<b>90650033</b>	<b>461,00 €</b>

## Gläserspüler

- › Einschubhöhe: max. 315 mm
- › Hygienesicherheit durch Thermostopp-Funktion
- › Korbgröße: 400 x 400 mm
- › Ausführung in Edelstahl
- › 1,80 - 2,50 l Wasserverbrauch / Zyklus
- › doppelwandiges Gehäuse, isolierte doppelwandige Tür
- › elektronische Steuerung, 1-Knopf-Bedienung mit farbcodierter Statusanzeige
- › Spülzyklen: 60 / 120 / 180 Sekunden
- › Besteckprogramm
- › Hygieneprogramm
- › reinigungsfreundlicher, tiefgezogener Tank, Tankinhalt: 8,00 l
- › Energieaufnahme im Standby-Betrieb: 0,106 kWh
- › Tankabdecksieb mit integriertem Schmutzfangsieb
- › höhenverstellbar: von 705 auf 745 mm
- › inkl. 1 Gläserdrahtkorb, 4 Stellreihen



### mit Ablaufpumpe, Reinigerdosierer, Glanztrocknerdosierer und Druckpumpe

B x T x H/mm:	Anschlusswert:	Artikel-Nr.:	Preis:
460 x 590 x 705	(werks.): 230 V / 3,20 kW (konfig.): 400 V / 5,40 kW	<b>90811018</b>	<b>3.280,00 €</b>

## Universalflachkorb 400 x 400 mm

passend für:	B x T x H/mm:	Artikel-Nr.:	Preis:
90811018	400 x 400 x 150	<b>90816042</b>	<b>122,00 €</b>



## Universal-Gläserkorb 400 x 400 mm

passend für:	B x T x H/mm:	Artikel-Nr.:	Preis:
90811018	400 x 400 x 180	<b>90816043</b>	<b>143,00 €</b>



## Bistrokorb 400 x 400 mm

passend für:	B x T x H/mm:	Artikel-Nr.:	Preis:
90811018	400 x 400 x 115	<b>90816044</b>	<b>167,00 €</b>



Um das Erreichen hygienischer Klarspültemperaturen auch bei Kaltwasser- und/oder 230-V-Anschluss zu gewährleisten, besitzt die Maschine eine automatische Programmzeitverlängerung.



## Geschirrspüler

- › Einschubhöhe: max. 425 mm
- › Hygienesicherheit durch Thermostopp-Funktion
- › Korbgröße: 500 x 500 mm
- › Ausführung in Edelstahl
- › 2,00 - 2,30 l Wasserverbrauch / Zyklus
- › doppelwandiges Gehäuse, isolierte doppelwandige Tür
- › elektronische Steuerung, 1-Knopf-Bedienung mit farbcodierter Statusanzeige
- › Spülzyklen: 60 / 120 / 180 Sekunden
- › Besteckprogramm, Flaschenspülprogramm, Gläserpülprogramm, Hygieneprogramm
- › reinigungsfreundlicher, tiefgezogener Tank, Tankinhalt: 10,60 l
- › Energieaufnahme im Standby-Betrieb: 0,18 kWh
- › Tankabdecksieb mit integriertem Schmutzfangsieb
- › höhenverstellbar: von 825 auf 865 mm
- › inkl. 1 Tellerkorb, 1 Flachkorb und 1 Besteckbox

### mit Ablaufpumpe, Reiniger- und Glanztrocknerdosierer, Druckpumpe

B x T x H/mm:	Anschlusswert:	Artikel-Nr.:	Preis:
600 x 603 x 825	(werks.): 400 V / 6,70 kW (konfig.): 230 V / 2,60 kW	<b>90812018</b>	<b>4.250,00 €</b>

### mit Ablaufpumpe, Reiniger- und Glanztrocknerdosierer, Druckpumpe, Enthärter

B x T x H/mm:	Anschlusswert:	Artikel-Nr.:	Preis:
600 x 603 x 825	(werks.): 400 V / 6,70 kW (konfig.): 230 V / 2,60 kW	<b>90812019</b>	<b>4.590,00 €</b>

## Geschirrspüler XL

- › Einschubhöhe: max. 425 mm
- › große Waschkammer für 600 x 400 Körbe / Platten
- › Hygienesicherheit durch Thermostopp-Funktion
- › Korbgröße: 500 x 500 mm
- › Ausführung in Edelstahl
- › 2,00 - 2,30 l Wasserverbrauch / Zyklus
- › doppelwandiges Gehäuse, isolierte doppelwandige Tür
- › elektronische Steuerung, 1-Knopf-Bedienung mit farbcodierter Statusanzeige
- › Spülzyklen: 60 / 120 / 180 Sekunden
- › Besteckprogramm, Gläserpülprogramm, Hygieneprogramm
- › reinigungsfreundlicher, tiefgezogener Tank, Tankinhalt: 10,60 l
- › Energieaufnahme im Standby-Betrieb: 0,18 kWh
- › Tankabdecksieb mit integriertem Schmutzfangsieb
- › höhenverstellbar: von 825 auf 865 mm
- › inkl. 1 Tellerkorb, 1 Einsatz für Ladenbleche und eine Besteckbox

### mit Ablaufpumpe, Reiniger- und Glanztrocknerdosierer, Druckpumpe, Enthärter

B x T x H/mm:	Anschlusswert:	Artikel-Nr.:	Preis:
600 x 640 x 825	(werks.): 400 V / 6,70 kW (konfig.): 230 V / 2,60 kW	<b>90812020</b>	<b>5.190,00 €</b>



Um das Erreichen hygienischer Klarspültemperaturen auch bei Kaltwasser- und/oder 230-V-Anschluss zu gewährleisten, besitzt die Maschine eine automatische Programmzeitverlängerung.

## Haubengeschirrspüler

- › Einschubhöhe: max. 440 mm
- › Hygienesicherheit durch Thermostopp-Funktion
- › hinten geschlossene Haube verhindert Energieverlust beim Öffnen und wirkt wie eine Abluftenergierückgewinnung
- › Korbgröße: 500 x 500 mm
- › Ausführung in Edelstahl
- › 2,20 l Wasserverbrauch / Zyklus
- › elektronische Steuerung, 1-Knopf-Bedienung mit farbcodierter Statusanzeige
- › Spülzyklen: 60 / 90 / 180 Sekunden
- › Hygieneprogramm
- › reinigungsfreundlicher, tiefgezogener Tank, Tankinhalt: 23,00 l
- › Energieaufnahme im Standby-Betrieb: 0,249 kWh
- › Tankabdecksieb mit integriertem Schmutzfangsieb
- › höhenverstellbar: von 1510 +/- 25 mm
- › inkl. 1 Tellerkorb, 1 Universalfachkorb und 1 Besteckbox

### mit Ablaufpumpe, Reiniger- und Glanztrocknerdosierer, Druckpumpe

B x T x H/mm:	Anschlusswert:	Artikel-Nr.:	Preis:
635 x 742 x 1510	400 V / 6,90 kW	<b>90813009</b>	<b>6.390,00 €</b>

### mit Ablaufpumpe, Reiniger- und Glanztrocknerdosierer, Druckpumpe, Enthärter

B x T x H/mm:	Anschlusswert:	Artikel-Nr.:	Preis:
635 x 742 x 1510	400 V / 6,90 kW	<b>90813010</b>	<b>6.850,00 €</b>



## Flaschenspülsystem komplett

passend für:	Artikel-Nr.:	Preis:
90812018, 90812019	<b>90810026</b>	<b>448,00 €</b>

## Sauglanzen, 2 Stück, mit Füllstandsüberwachung für externe Reiniger- und Klarspülkanister (10 l / 12 kg)

passend für:	Artikel-Nr.:	Preis:
90811018, 90812018 - 90812020, 90813009 - 90813010	<b>90810025</b>	<b>106,00 €</b>

Um das Erreichen hygienischer Klarspültemperaturen auch bei Kaltwasser- und/oder 230-V-Anschluss zu gewährleisten, besitzt die Maschine eine automatische Programmzeitverlängerung.

**i Sondermaße auf Anfrage lieferbar**

Bitte bei Bestellung beachten:

- › alle Zu- und Ablauftische sind in 10 mm-Schritten der Breite lieferbar
- › die letzten drei Stellen der Artikel-Nr. entsprechen der gewünschten Breite  
Beispiel: Ablauftisch Breite 710 mm = Artikel-Nr. 810076-071
- › für die Sondermaße berechnen wir immer das nächstgrößere Modell  
Beispiel: Artikel-Nr. 810076-071 bis 810076-079 wie 810076-080



## Zulauftisch mit Becken und Ablagebord

- › Premium-Ausführung, in Edelstahl AISI 304 Scotch-Brite
- › mit festverschweißtem Spritzblech, Becken und Abtropffläche tiefgezogen
- › Becken 400 x 400 x 250 mm, Ablauf 1 1/2"
- › höhenverstellbare Edelstahlfüße -10 / +50 mm

B x T x H/mm:	Anbauposition:	Artikel-Nr.:	Preis:
700 x 750 x 850	links	<b>810070-070</b>	<b>999,00 €</b>
800 x 750 x 850	links	<b>810070-080</b>	<b>1.038,00 €</b>
900 x 750 x 850	links	<b>810070-090</b>	<b>1.061,00 €</b>
1000 x 750 x 850	links	<b>810070-100</b>	<b>1.070,00 €</b>
1100 x 750 x 850	links	<b>810070-110</b>	<b>1.091,00 €</b>
1200 x 750 x 850	links	<b>810070-120</b>	<b>1.173,00 €</b>
1300 x 750 x 850	links	<b>810070-130</b>	<b>1.274,00 €</b>
1400 x 750 x 850	links	<b>810070-140</b>	<b>1.289,00 €</b>
1500 x 750 x 850	links	<b>810070-150</b>	<b>1.302,00 €</b>
1600 x 750 x 850	links	<b>810070-160</b>	<b>1.351,00 €</b>
700 x 750 x 850	rechts	<b>810071-070</b>	<b>1.009,00 €</b>
800 x 750 x 850	rechts	<b>810071-080</b>	<b>1.038,00 €</b>
900 x 750 x 850	rechts	<b>810071-090</b>	<b>1.061,00 €</b>
1000 x 750 x 850	rechts	<b>810071-100</b>	<b>1.070,00 €</b>
1100 x 750 x 850	rechts	<b>810071-110</b>	<b>1.091,00 €</b>
1200 x 750 x 850	rechts	<b>810071-120</b>	<b>1.173,00 €</b>
1300 x 750 x 850	rechts	<b>810071-130</b>	<b>1.274,00 €</b>
1400 x 750 x 850	rechts	<b>810071-140</b>	<b>1.289,00 €</b>
1500 x 750 x 850	rechts	<b>810071-150</b>	<b>1.302,00 €</b>
1600 x 750 x 850	rechts	<b>810071-160</b>	<b>1.351,00 €</b>

## Zulauftisch mit Becken, Ablagebord und Abwurfloch

- › Premium-Ausführung, in Edelstahl AISI 304 Scotch-Brite
- › mit festverschweißtem Spritzblech, Becken und Abtropffläche tiefgezogen
- › Becken 400 x 400 x 250 mm, Ablauf 1 1/2"
- › höhenverstellbare Edelstahlfüße -10 / +50 mm



B x T x H/mm:	Anbauposition:	Artikel-Nr.:	Preis:
1400 x 750 x 850	links	<b>810072-140</b>	<b>1.452,00 €</b>
1500 x 750 x 850	links	<b>810072-150</b>	<b>1.486,00 €</b>
1600 x 750 x 850	links	<b>810072-160</b>	<b>1.501,00 €</b>
1700 x 750 x 850	links	<b>810072-170</b>	<b>1.536,00 €</b>
1800 x 750 x 850	links	<b>810072-180</b>	<b>1.544,00 €</b>
1900 x 750 x 850	links	<b>810072-190</b>	<b>1.581,00 €</b>
2000 x 750 x 850	links	<b>810072-200</b>	<b>1.599,00 €</b>
1400 x 750 x 850	rechts	<b>810073-140</b>	<b>1.452,00 €</b>
1500 x 750 x 850	rechts	<b>810073-150</b>	<b>1.486,00 €</b>
1600 x 750 x 850	rechts	<b>810073-160</b>	<b>1.501,00 €</b>
1700 x 750 x 850	rechts	<b>810073-170</b>	<b>1.536,00 €</b>
1800 x 750 x 850	rechts	<b>810073-180</b>	<b>1.544,00 €</b>
1900 x 750 x 850	rechts	<b>810073-190</b>	<b>1.581,00 €</b>
2000 x 750 x 850	rechts	<b>810073-200</b>	<b>1.599,00 €</b>



## Ablauftisch mit Ablagebord und Spritzblech

- › Premium-Ausführung, in Edelstahl AISI 304 Scotch-Brite
- › mit fest verschweißtem Spritzblech, Abtropffläche tiefgezogen, mit Gefälle
- › höhenverstellbare Edelstahlfüße -10 / +50 mm

B x T x H/mm:	Anbauposition:	Artikel-Nr.:	Preis:
700 x 750 x 850	links	<b>810074-070</b>	<b>705,00 €</b>
800 x 750 x 850	links	<b>810074-080</b>	<b>719,00 €</b>
900 x 750 x 850	links	<b>810074-090</b>	<b>725,00 €</b>
1000 x 750 x 850	links	<b>810074-100</b>	<b>744,00 €</b>
1100 x 750 x 850	links	<b>810074-110</b>	<b>758,00 €</b>
1200 x 750 x 850	links	<b>810074-120</b>	<b>772,00 €</b>
1300 x 750 x 850	links	<b>810074-130</b>	<b>815,00 €</b>
1400 x 750 x 850	links	<b>810074-140</b>	<b>882,00 €</b>
1500 x 750 x 850	links	<b>810074-150</b>	<b>897,00 €</b>
1600 x 750 x 850	links	<b>810074-160</b>	<b>913,00 €</b>
700 x 750 x 850	rechts	<b>810075-070</b>	<b>705,00 €</b>
800 x 750 x 850	rechts	<b>810075-080</b>	<b>719,00 €</b>
900 x 750 x 850	rechts	<b>810075-090</b>	<b>725,00 €</b>
1000 x 750 x 850	rechts	<b>810075-100</b>	<b>744,00 €</b>
1100 x 750 x 850	rechts	<b>810075-110</b>	<b>758,00 €</b>
1200 x 750 x 850	rechts	<b>810075-120</b>	<b>772,00 €</b>
1300 x 750 x 850	rechts	<b>810075-130</b>	<b>815,00 €</b>
1400 x 750 x 850	rechts	<b>810075-140</b>	<b>882,00 €</b>
1500 x 750 x 850	rechts	<b>810075-150</b>	<b>897,00 €</b>
1600 x 750 x 850	rechts	<b>810075-160</b>	<b>913,00 €</b>

## Sondermaße auf Anfrage lieferbar

Bitte bei Bestellung beachten:

› alle Zu- und Ablauftische sind in 10 mm-Schritten der Breite lieferbar

› die letzten drei Stellen der Artikel-Nr. entsprechen der gewünschten Breite  
Beispiel: Ablauftisch Breite 710 mm = Artikel-Nr. 810076-071

› für die Sondermaße berechnen wir immer das nächstgrößere Modell  
Beispiel: Artikel-Nr. 810076-071 bis 810076-079 wie 810076-080



## Ablauftisch mit Ablagebord, ohne Spritzblech

- › Premium-Ausführung, in Edelstahl AISI 304 Scotch-Brite
- › Abtropffläche tiefgezogen, mit Gefälle
- › höhenverstellbare Edelstahlfüße -10 / +50 mm

B x T x H/mm:	Anbauposition:	Artikel-Nr.:	Preis:
700 x 750 x 850	links / rechts	<b>810076-070</b>	<b>677,00 €</b>
800 x 750 x 850	links / rechts	<b>810076-080</b>	<b>697,00 €</b>
900 x 750 x 850	links / rechts	<b>810076-090</b>	<b>704,00 €</b>
1000 x 750 x 850	links / rechts	<b>810076-100</b>	<b>714,00 €</b>
1100 x 750 x 850	links / rechts	<b>810076-110</b>	<b>734,00 €</b>
1200 x 750 x 850	links / rechts	<b>810076-120</b>	<b>811,00 €</b>
1300 x 750 x 850	links / rechts	<b>810076-130</b>	<b>828,00 €</b>
1400 x 750 x 850	links / rechts	<b>810076-140</b>	<b>846,00 €</b>
1500 x 750 x 850	links / rechts	<b>810076-150</b>	<b>872,00 €</b>
1600 x 750 x 850	links / rechts	<b>810076-160</b>	<b>913,00 €</b>



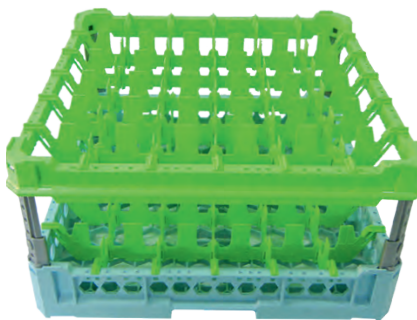
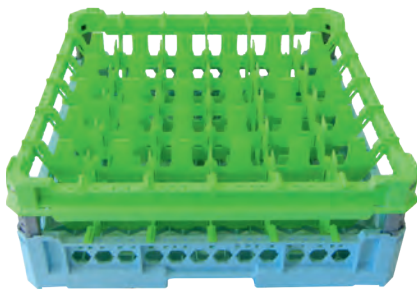

## Ein einziger Korb für verschiedene Gläserhöhen – das intelligente höhenverstellbare System

- › Korbgröße 500 x 500 mm für alle gewerblichen Spülmaschinen
- › offene Korbstruktur für optimale Waschergebnisse
- › höhenverstellbare Aufsatzrahmen für Gläser bis 340 mm Höhe
- › Eckstreben mehrfach höhenverstellbar und vormontiert
- › Aufsatzrahmen je nach Glasdurchmesser farblich differenziert
- › Bestückung von außen leicht erkennbar
- › stapelbar und bestens geeignet für Transport und Lagerung



### Höhenverstellbare Varianten sind alle Körbe mit Aufsatz und Extender:

- › Glashöhe 65 - 120 mm: 1 x Aufsatzrahmen
- › Glashöhe 120 - 240 mm: 1 x Extender (höhenverstellbar)
- › Glashöhe 240 - 340 mm: 2 x Extender (höhenverstellbar)



### Pins zur Höhenverstellung Gläserkörbe, 20 Stück

H/mm:	Artikel-Nr.:	Preis:
240	90810009	3,70 €

## Gläserkorb, 9 Fächer, 146 x 146 mm

B x T x H/mm:	Zubehör:	Glashöhe/mm:	Artikel-Nr.:	Preis:
500 x 500 x 240	1 x Extender*	120 - 240	<b>90816015</b>	<b>31,00 €</b>
500 x 500 x 340	2 x Extender*	240 - 340	<b>90816016</b>	<b>39,00 €</b>

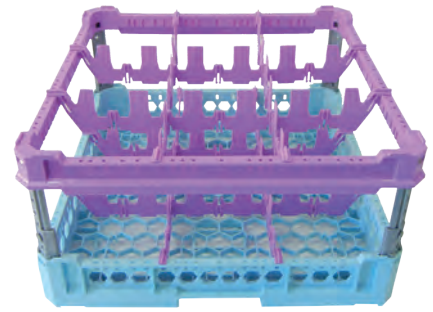

## Gläserkorb, 16 Fächer, 113 x 113 mm

B x T x H/mm:	Zubehör:	Glashöhe/mm:	Artikel-Nr.:	Preis:
500 x 500 x 65	-	65	<b>90816017</b>	<b>20,00 €</b>
500 x 500 x 120	1 x Aufsatz	65 - 120	<b>90816018</b>	<b>29,00 €</b>
500 x 500 x 240	1 x Extender*	120 - 240	<b>90816019</b>	<b>37,00 €</b>
500 x 500 x 340	2 x Extender*	240 - 340	<b>90816020</b>	<b>44,00 €</b>

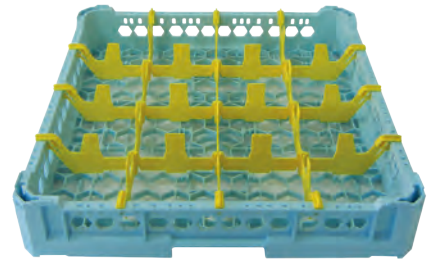

## Gläserkorb, 25 Fächer, 88 x 88 mm

B x T x H/mm:	Zubehör:	Glashöhe/mm:	Artikel-Nr.:	Preis:
500 x 500 x 65	-	65	<b>90816021</b>	<b>22,00 €</b>
500 x 500 x 120	1 x Aufsatz	65 - 120	<b>90816022</b>	<b>33,00 €</b>
500 x 500 x 240	1 x Extender*	120 - 240	<b>90816023</b>	<b>42,00 €</b>
500 x 500 x 340	2 x Extender*	240 - 340	<b>90816024</b>	<b>49,00 €</b>



## Gläserkorb, 36 Fächer, 73 x 73 mm

B x T x H/mm:	Zubehör:	Glashöhe/mm:	Artikel-Nr.:	Preis:
500 x 500 x 65	-	65	<b>90816025</b>	<b>25,00 €</b>
500 x 500 x 120	1 x Aufsatz	65 - 120	<b>90816026</b>	<b>33,00 €</b>
500 x 500 x 240	1 x Extender*	120 - 240	<b>90816027</b>	<b>47,00 €</b>
500 x 500 x 340	2 x Extender*	240 - 340	<b>90816028</b>	<b>53,00 €</b>

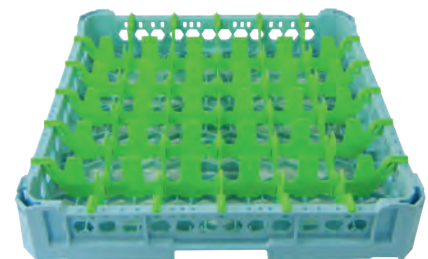

## Gläserkorb, 49 Fächer, 63 x 63 mm

B x T x H/mm:	Zubehör:	Glashöhe/mm:	Artikel-Nr.:	Preis:
500 x 500 x 65	-	65	<b>90816029</b>	<b>26,00 €</b>
500 x 500 x 120	1 x Aufsatz	65 - 120	<b>90816030</b>	<b>36,00 €</b>
500 x 500 x 240	1 x Extender*	120 - 240	<b>90816031</b>	<b>50,00 €</b>
500 x 500 x 340	2 x Extender*	240 - 340	<b>90816032</b>	<b>57,00 €</b>

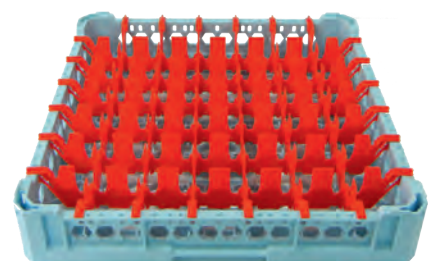

\*Extender werden vormontiert geliefert.



## Universalkorb grobmaschiges Bodengitter

› für Großteile

B x T x H/mm: 500 x 500 x 95  
Artikel-Nr.: **90816001**

Preis: **14,00 €**

B x T x H/mm: 500 x 500 x 145  
Artikel-Nr.: **90816002**

Preis: **23,00 €**



## Universalkorb feinmaschiges Bodengitter

› für Besteck und Kleinteile

B x T x H/mm: 500 x 500 x 95  
Artikel-Nr.: **90816003**

Preis: **16,00 €**

B x T x H/mm: 500 x 500 x 145  
Artikel-Nr.: **90816004**

Preis: **26,00 €**



## Tellerkorb für 8 große Teller

› für 8 große Teller  
› Teller: max. ø 465 mm

B x T x H/mm: 500 x 500 x 95  
Artikel-Nr.: **90816007**

Preis: **24,00 €**



## Grundkorb, grau

B x T x H/mm: 396 x 396 x 145  
Artikel-Nr.: **90816037**

Preis: **23,70 €**

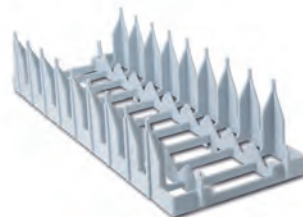

## Tellereinsatz, grau für Grundkorb 90816037

B x T x H/mm: 390 x 140 x 80  
Artikel-Nr.: **90816038**

Preis: **5,60 €**

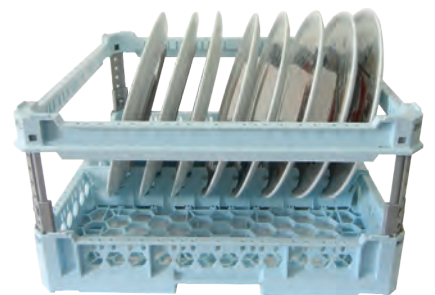

## Tellerkorb für große 8 Teller mit Stoßschutz

› für 8 große Teller  
› Teller: max. ø 465 mm

B x T x H/mm: 500 x 500 x 240  
Artikel-Nr.: **90816008**

Preis: **33,00 €**

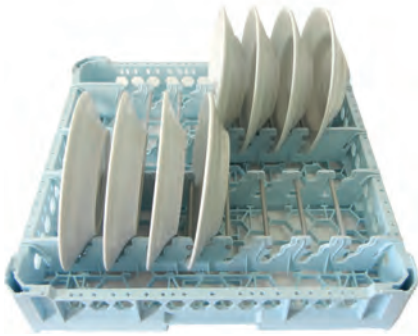

## Tellerkorb für 15 Teller

- › für 15 Speise- und Suppenteller
- › Teller: max. ø 280 mm

B x T x H/mm: 500 x 500 x 95  
 Artikel-Nr.: **90816005**

Preis: **26,00 €**



## Tassenkorb für 28 Tassen

- › für 28 Tassen
- › Tasse: ø 63 x 73 mm
- › Untertasse: ø 150 mm

B x T x H/mm: 500 x 500 x 145  
 Artikel-Nr.: **90816009**

Preis: **48,00 €**



## Tablettkorb für 8 Fast Food Tablett

- › für 8 Tablett max. 450 x 360 mm

B x T x H/mm: 500 x 500 x 95  
 Artikel-Nr.: **90816010**

Preis: **24,00 €**



## Tellerkorb für 15 Teller mit Stoßschutz

- › für 15 Speise- und Suppenteller
- › Teller: max. ø 280 mm

B x T x H/mm: 500 x 500 x 240  
 Artikel-Nr.: **90816006**

Preis: **36,00 €**



## Tablettkorb, offen für 8 Gastro-Norm Tablett

- › für 8 Tablett (Gastro-Norm Größe)

B x T x H/mm: 500 x 500 x 95  
 Artikel-Nr.: **90816012**

Preis: **31,00 €**



## Tablettkorb für 8 Mensa Tablett

- › für 8 Tablett max. 456 x 355 mm

B x T x H/mm: 500 x 500 x 95  
 Artikel-Nr.: **90816011**

Preis: **21,00 €**

# Besteckkörbe

silver



## Besteckkorb, 8 Fächer

› Fachgröße 89 x 89 x 112 mm

B x T x H/mm: 500 x 250 x 184  
 Artikel-Nr.: **90816064**

Preis: **22,80 €**



## Besteckkorb

B x T x H/mm: 110 x 110 x 140  
 Artikel-Nr.: **90816013**

Preis: **3,00 €**



## Besteckköcher, grau

B x T x H/mm: 105 x 105 x 135  
 Artikel-Nr.: **90816039**

Preis: **2,30 €**



## Korbroller für Spülkörbe 500 x 500 mm

› mit Auffangwanne

B x T x H/mm: 550 x 550 x 160  
 Artikel-Nr.: **90956006**

Preis: **69,00 €**



## Deckel für Spülkörbe 500 x 500 mm

B x T x H/mm: 550 x 550 x 65  
 Artikel-Nr.: **90816014**

Preis: **22,00 €**



## Kunststoffabdeckung für Spülkörbe 500 x 500 mm

› mit zwei Reißverschlüssen

B x T x H/mm: 500 x 500 x 1600  
 Artikel-Nr.: **90810008**

Preis: **69,00 €**

› mit Auffangwanne und Bremsen

B x T x H/mm: 550 x 550 x 160  
 Artikel-Nr.: **90956007**

Preis: **80,00 €**

## Schlauchaufroller

- › für Wandmontage
- › automatische Schlauchaufrollung
- › mit Spritzpistole G1/2 IG
- › Gehäusekasten aus Edelstahl AISI 304
- › mit Rückschlagventil
- › Gewindeanschluss: 1/2" AG
- › Wassertemperatur: max. 90°C
- › Druck: max. 10 bar
- › Wasserdurchlaufmenge: 40 l/min.
- › Schlauch lebensmittelecht
- › Schlachtrommel schwenkbar

### mit 10 m Schlauch

B x T x H/mm:	Artikel-Nr.:	Preis:
150 x 570 x 557	<b>90825013</b>	<b>999,00 €</b>

### mit 15 m Schlauch

B x T x H/mm:	Artikel-Nr.:	Preis:
150 x 570 x 557	<b>90825014</b>	<b>1.250,00 €</b>

### mit 20 m Schlauch

B x T x H/mm:	Artikel-Nr.:	Preis:
150 x 570 x 557	<b>90825015</b>	<b>1.282,00 €</b>



## Schlauchaufroller mit 4 m Schlauch

- › für Wandmontage
- › automatische Schlauchaufrollung
- › Handbrause mit Knopfbetätigung
- › Gehäusekasten aus Edelstahl AISI 304
- › mit Rückschlagventil
- › Gewindeanschluss: 1/2" AG
- › Wassertemperatur: max. 65°C
- › Druck: max. 10 bar
- › Wasserdurchlaufmenge: 10,5 l/min.
- › Schlauch lebensmittelecht
- › Schlachtrommel schwenkbar

B x T x H/mm:	64 x 313 x 289
Artikel-Nr.:	<b>90825016</b>

Preis: **440,00 €**



## Schlauchaufroller mit 6 m Schlauch

- › für Wandmontage
- › automatische Schlauchaufrollung
- › mit Spritzpistole G1/2 IG
- › Gehäusekasten aus Edelstahl AISI 304
- › mit Rückschlagventil
- › Gewindeanschluss: 1/2" AG
- › Wassertemperatur: max. 90°C
- › Druck: max. 10 bar
- › Wasserdurchlaufmenge: 10,5 l/min.
- › Schlauch lebensmittelecht
- › Schlachtrommel schwenkbar

B x T x H/mm:	80 x 423 x 384
Artikel-Nr.:	<b>90825017</b>

Preis: **733,00 €**



## Wandbatterie mit Schlauchanschluss für Schlauchaufroller

- › Anschluss-Mittelabstand: 155 mm
- › Anschluss: ø 1/2" mit Rückschlagventil
- › Schlauchanschluss: ø 3/4"
- › Wasserdurchfluss: 60 l/min.

T x H/mm:	167 x 91
Artikel-Nr.:	<b>90821031</b>

Preis: **164,00 €**



## Mischbatterie mit Schwenkhahn

- › empfohlene Tischbohrung:  $\varnothing$  29 / 30 mm
- › Gewindeschacht:  $\varnothing$  G3/4
- › Anschlussgewinde:  $\varnothing$  1/2"
- › Wasserdurchfluss: 80 l/min.

**Auslauf:  $\varnothing$  25 x 250 x 150 mm**

T x H/mm:	Artikel-Nr.:	Preis:
250 x 335	<b>90821004</b>	<b>187,00 €</b>

**Auslauf:  $\varnothing$  25 x 300 x 150 mm**

T x H/mm:	Artikel-Nr.:	Preis:
300 x 335	<b>90821005</b>	<b>187,00 €</b>



## Mischbatterie, extra lange Säule, mit Schwenkhahn

- › empfohlene Tischbohrung:  $\varnothing$  50 mm
- › Gewindeschacht:  $\varnothing$  G1-1/2
- › Anschlussgewinde:  $\varnothing$  1/2"
- › Wasserdurchfluss: 80 l/min.
- › Edelstahlsäule:  $\varnothing$  55 x H 120 mm

**Auslauf:  $\varnothing$  25 x 300 x 150 mm**

T x H/mm:	Artikel-Nr.:	Preis:
300 x 475	<b>90821006</b>	<b>353,00 €</b>

**Auslauf:  $\varnothing$  25 x 450 x 150 mm**

T x H/mm:	Artikel-Nr.:	Preis:
450 x 475	<b>90821007</b>	<b>367,00 €</b>



## Mischbatterie mit Schwenkhahn

- › empfohlene Tischbohrung:  $\varnothing$  29 / 30 mm
- › Anschlussgewinde:  $\varnothing$  3/4"
- › Wasserdurchfluss: 80 l/min.
- › schräge Handgriffe

**Auslauf:  $\varnothing$  25 x 250 x 150 mm**

T x H/mm:	Artikel-Nr.:	Preis:
250 x 335	<b>90821010</b>	<b>199,00 €</b>

**Auslauf:  $\varnothing$  25 x 300 x 150 mm**

T x H/mm:	Artikel-Nr.:	Preis:
300 x 335	<b>90821011</b>	<b>199,00 €</b>



## Mischbatterie mit Ellenbogen-Bedienhebel und Schwenkhahn

- › empfohlene Tischbohrung:  $\varnothing$  29 / 30 mm
- › Gewindeschacht:  $\varnothing$  G3/4
- › Anschlussgewinde:  $\varnothing$  1/2"
- › Wasserdurchfluss: 25 l/min.

### Auslauf: $\varnothing$ 25 x 225 x 150 mm

T x H/mm:	Artikel-Nr.:	Preis:
300 x 326	<b>90821008</b>	<b>219,00 €</b>

### Auslauf: $\varnothing$ 25 x 275 x 150 mm

T x H/mm:	Artikel-Nr.:	Preis:
350 x 326	<b>90821009</b>	<b>235,00 €</b>



## Mischbatterie mit Ellenbogen-Bedienhebel und Schwenkhahn, Säule 100 mm

- › empfohlene Tischbohrung:  $\varnothing$  29 / 30 mm
- › Gewindeschacht:  $\varnothing$  G3/4
- › Anschlussgewinde:  $\varnothing$  1/2"
- › Wasserdurchfluss: 25 l/min.

### Auslauf: $\varnothing$ 25 x 245 mm

T x H/mm:	Artikel-Nr.:	Preis:
343 x 436	<b>90821033</b>	<b>314,00 €</b>

### Auslauf: $\varnothing$ 25 x 295 mm

T x H/mm:	Artikel-Nr.:	Preis:
393 x 436	<b>90821034</b>	<b>330,00 €</b>





## Einhebelmischbatterie mit Schwenkhahn für Einlochmontage

- › empfohlene Tischbohrung:  $\varnothing$  50 mm
- › Gewindeschacht:  $\varnothing$  G1-1/2
- › Auslauf:  $\varnothing$  25 x 300 x 150 mm
- › Gewindeanschluss:  $\varnothing$  1/2"
- › Wasserdurchfluss: 26 l/min.

T x H/mm:	Artikel-Nr.:	Preis:
300 x 387	<b>90821001</b>	<b>297,00 €</b>



## Einhebelmischbatterie auf Säule mit Schwenkhahn für Einlochmontage

- › empfohlene Tischbohrung:  $\varnothing$  50 mm
- › Gewindeschacht:  $\varnothing$  G1-1/2
- › Auslauf:  $\varnothing$  25 x 300 x 150 mm
- › Gewindeanschluss:  $\varnothing$  1/2"
- › Wasserdurchfluss: 26 l/min.
- › Hebel mit Kugel

T x H/mm:	Artikel-Nr.:	Preis:
300 x 675	<b>90821002</b>	<b>370,00 €</b>

## Geschirr-Waschbrause mit Einhebelmischbatterie für Einlochmontage

- › empfohlene Tischbohrung: ø 38 mm
- › ohne Zwischenhahn
- › Anschlussgewinde: 1/2" und für 15 mm Kupferrohr
- › Edelstahlschlauch inkl. Handgriff: 1200 mm
- › Wandhalter: 136 mm
- › Wasserdurchfluss: 16 l/min.

T x H/mm:	Artikel-Nr.:	Preis:
414 x 994	90822008	289,00 €



## Geschirr-Waschbrause mit Einhebelmischbatterie und Schwenkhahn für Einlochmontage

- › Standardbrausekopf
- › für Einpunkt-Plattenanschluss
- › mit Zwischenhahn
- › Lochbohrung: ø 38 mm
- › Auslauf: 305 mm
- › Anschlussgewinde: 1/2" und für 15 mm Kupferrohr
- › Edelstahlschlauch inkl. Handgriff: 1200 mm
- › Wandhalter: 136 mm
- › Wasserdurchfluss: 16 l/min.

T x H/mm:	Artikel-Nr.:	Preis:
414 x 1067	90822009	328,00 €





## Geschirr-Waschbrause für Einlochmontage

- › empfohlene Tischbohrung:  $\varnothing$  29 / 30 mm
- › Gewindeschaft:  $\varnothing$  G3/4
- › Anschlussgewinde:  $\varnothing$  1/2" mit Rückschlagventil
- › Edelstahlschlauch: 1200 mm
- › Wandhalter: 115 mm
- › Wasserdurchfluss: 16 l/min.

T x H/mm:	Artikel-Nr.:	Preis:
400 x 1000	<b>90822003</b>	<b>383,00 €</b>



## Geschirr-Waschbrause mit Ellenbogen-Bedienung und Schwenkhahn für Einlochmontage

- › empfohlene Tischbohrung:  $\varnothing$  29 / 30 mm
- › Gewindeschaft:  $\varnothing$  G3/4
- › Schwenkhahn L 225 mm
- › Anschlussgewinde:  $\varnothing$  1/2" mit Rückschlagventil
- › Wandhalter: 115 mm
- › Wasserdurchfluss Handbrause: 16 l/min.
- › Wasserdurchfluss Standrohrventil: 20,30 l/min.

T x H/mm:	Artikel-Nr.:	Preis:
400 x 1100	<b>90822004</b>	<b>495,00 €</b>



## Geschirr-Waschbrause mit Schwenkhahn für Zweilochmontage

- › empfohlene Tischbohrung:  $\varnothing$  21 / 23 mm
- › Mittelabstand Anschluss: 155 mm
- › mit Schwenkhahn  $\varnothing$  25 mm x L 300 mm
- › mit Umstellhebel Auslauf / Brause
- › Anschlussgewinde:  $\varnothing$  1/2" mit Rückschlagventil
- › Wandhalter: 115 mm
- › Wasserdurchfluss Handbrause: 16 l/min.
- › Wasserdurchfluss Auslauf: 38,80 l/min.

T x H/mm:	Artikel-Nr.:	Preis:
400 x 1100	<b>90822005</b>	<b>563,00 €</b>

## Geschirr-Waschbrause mit Schwenkhahn für Zweiloch-Wandmontage

- › Mittelabstand Anschluss: 155 + / - 20 mm
- › Schwenkhahn ø 25 mm x L 300 mm
- › mit Umstellhebel Auslauf / Brause
- › Anschlussgewinde: ø 1/2"
- › Wandhalter: 115 mm
- › Wasserdurchfluss Handbrause: 16 l/min.
- › Wasserdurchfluss Standrohrventil: 40,80 l/min.

T x H/mm:	Artikel-Nr.:	Preis:
380 x 1100	90822006	578,00 €

## Geschirr-Waschbrause mit Schwenkhahn für Einlochmontage

- › empfohlene Tischbohrung: ø 29 / 30 mm
- › Gewindeschacht: ø G3/4
- › Schwenkhahn ø 25 mm x L 250 mm
- › Anschlussgewinde: ø 1/2" mit Rückschlagventil
- › Wandhalter: 115 mm
- › Wasserdurchfluss Handbrause: 16 l/min.
- › Wasserdurchfluss Standrohrventil: 40 l/min.

T x H/mm:	Artikel-Nr.:	Preis:
581 x 1100	90822007	463,00 €

## Geschirr-Waschbrause, Ellenbogen-Hebel, Schwenkhahn, Einlochmontage

- › Brausekopf und Ellenbogen-Hebel schwarz
- › benötigt keine Wandbefestigung
- › 110° Schwenkauslauf
- › DVGW-zertifizierte, platinvernetzte Silikon-Schläuche, Ummantelung Edelstahl AISI 304
- › Höchstdruck (nicht konstant): 1 MPa (10 bar)
- › empfohlener Betriebsdruck: zwischen 0,1 und 0,6 MPa (1 - 6 bar)
- › Höchsttemperatur: 90°C
- › empfohlene Höchsttemperatur: 60°C
- › empfohlene Tischbohrung: ø 30 mm
- › Anschlüsse: G 3/8 Innengewinde
- › integrierter Rückflussverhinderer
- › DVGW zertifiziert, UBA konform

**Auslauf: ø 25 x 195 mm, Gesamthöhe: 600 mm**

T x H/mm:	Artikel-Nr.:	Preis:
314 x 600	90822018	382,00 €

**Auslauf: ø 25 x 295 mm, Gesamthöhe: 800 mm**

T x H/mm:	Artikel-Nr.:	Preis:
362 x 800	90822019	399,00 €





## Geschirr-Waschbrause mit Schwenkhahn für Zweilochmontage

- › empfohlene Tischbohrung:  $\varnothing$  21 / 23 mm
- › Mittelabstand Anschluss: 155 mm
- › Schwenkauslauf:  $\varnothing$  25 mm x L 250 mm
- › Anschlussgewinde:  $\varnothing$  1/2"
- › Wasserdurchfluss Handbrause: 16 l/min.
- › Wasserdurchfluss Standrohrventil: 25,50 l/min.

T x H/mm:	Artikel-Nr.:	Preis:
60 x 1100	90822002	559,00 €



## Geschirr-Waschbrause mit Einhebelmischer und Schwenkhahn für Zweilochmontage

- › empfohlene Tischbohrung:  $\varnothing$  21 / 23 mm
- › Mittelabstand Anschluss: 155 mm
- › Schwenkauslauf:  $\varnothing$  25 mm x L 250 mm
- › Gewindeanschluss:  $\varnothing$  1/2" mit Rückschlagventil
- › Wasserdurchfluss Handbrause: 16 l/min.
- › Wasserdurchfluss Standrohrventil: 23,30 l/min.
- › Edelstahlsäule: H = 300 mm

T x H/mm:	Artikel-Nr.:	Preis:
578 x 1421	90822001	640,00 €



## Zweigriff-Geschirrbrause, Einlochmontage, Schwenkhahn\*

- › Brausekopf und Schlauchfeder schwarz
- › benötigt keine Wandbefestigung
- › 360° Schwenkauslauf
- › DVGW-zertifizierte, platinvernetzte Silikon-Schläuche, Ummantelung Edelstahl AISI 304
- › Höchstdruck (nicht konstant): 1 MPa (10 bar)
- › empfohlener Betriebsdruck: zwischen 0,1 und 0,6 MPa (1 - 6 bar)
- › Höchsttemperatur: 90°C
- › empfohlene Höchsttemperatur: 60°C
- › empfohlene Tischbohrung:  $\varnothing$  30 mm
- › Anschlüsse: G 3/8 Innengewinde
- › integrierter Rückflussverhinderer
- › DVGW zertifiziert, UBA konform

T x H/mm:	Artikel-Nr.:	Preis:
264 x 600	90822015	389,00 €
364 x 800	90822017	399,00 €

## Einlocharmatur mit Einhandmischer Brausekopf, Schlauchfeder und Halterung schwarz

- › benötigt keine Wandbefestigung, 360° Schwenkauslauf
- › DVGW-zertifizierte, platinvernetzte Silikon-Schläuche, Ummantelung Edelstahl AISI 304
- › Höchstdruck (nicht konstant): 1 MPa (10 bar)
- › empfohlener Betriebsdruck: zwischen 0,1 und 0,6 MPa (1 - 6 bar)
- › Höchsttemperatur: 90°C, empfohlene Höchsttemperatur: 60°C
- › empfohlene Tischbohrung: ø 30 mm, Anschlüsse: G 3/8 Innengewinde
- › integrierter Rückflussverhinderer

T x H/mm:	Artikel-Nr.:	Preis:
373 x 800	<b>90822011</b>	<b>354,00 €</b>



## Einlocharmatur mit Zweigriffmischer, Brausekopf schwarz

- › benötigt keine Wandbefestigung, 360° Schwenkauslauf
- › DVGW-zertifizierte, platinvernetzte Silikon-Schläuche, Ummantelung Edelstahl AISI 304
- › Höchstdruck (nicht konstant): 1 MPa (10 bar)
- › empfohlener Betriebsdruck: zwischen 0,1 und 0,6 MPa (1 - 6 bar)
- › Höchsttemperatur: 90°C, empfohlene Höchsttemperatur: 60°C
- › empfohlene Tischbohrung: ø 30 mm, Anschlüsse: G 3/8 Innengewinde
- › integrierter Rückflussverhinderer

T x H/mm:	Artikel-Nr.:	Preis:
364 x 600	<b>90822010</b>	<b>399,00 €</b>
364 x 800	<b>90822013</b>	<b>434,00 €</b>



## Einlocharmatur mit Einhandmischer, Brausekopf schwarz

- › benötigt keine Wandbefestigung, 360° Schwenkauslauf
- › DVGW-zertifizierte, platinvernetzte Silikon-Schläuche, Ummantelung Edelstahl AISI 304
- › Höchstdruck (nicht konstant): 1 MPa (10 bar)
- › empfohlener Betriebsdruck: zwischen 0,1 und 0,6 MPa (1 - 6 bar)
- › Höchsttemperatur: 90°C, empfohlene Höchsttemperatur: 60°C
- › empfohlene Tischbohrung: ø 30 mm, Anschlüsse: G 3/8 Innengewinde
- › integrierter Rückflussverhinderer

T x H/mm:	Artikel-Nr.:	Preis:
273 x 800	<b>90822016</b>	<b>376,00 €</b>





## Sensor-Mischbatterie

- › Betriebsdruck: 0,3 - 10 bar, Durchflussmenge: ca. 6,50 l/min. (3 bar)
- › max. Wassertemperatur: 80°C
- › Strahlregler: Spar-Strahlregler, Kaskade, selbstreinigend
- › Druckschläuche: 350 mm, Eckventilanschluss: G 3/8"
- › Schmutzsiebe: 0,5 mm Maschenweite
- › Sensorempfindlichkeit: permanent automatisch selbsteinmessend
- › Wassernachlaufzeit: 1 sec. voreingestellt, 0 - 10 sec. einstellbar
- › Dauer-Laufzeit und Hygienespülung-Laufzeit: 2 min. voreingestellt, 0,5 - 20 min. einstellbar
- › Kurz-Aus: 2 min. (fixiert)
- › Normen: DIN EN 200, Geräuschklasse I, P-IX 9575 / IA, CE

### Netzbetrieb AP Steckernetzgerät 230 V / 6 V

T x H/mm:	Artikel-Nr.:	Preis:
110 x 134	<b>90821014</b>	<b>530,00 €</b>

### Batterie 6 V Lithium CRP 2

T x H/mm:	Artikel-Nr.:	Preis:
110 x 134	<b>90821015</b>	<b>499,00 €</b>



## Sensor-Waschtischarmatur

- › Betriebsdruck: 0,3 - 10 bar, Durchflussmenge: ca. 6,00 l/min (3 bar)
- › max. Wassertemperatur: 80 °C
- › Strahlregler: Spar-Strahlregler, Kaskade, selbstreinigend
- › Druckschläuche: 350 mm, Eckventilanschlüsse: G 3/8"
- › Schmutzsiebe: 0,5 mm Maschenweite
- › Sensorempfindlichkeit: permanent automatisch selbsteinmessend
- › mit IR-Sensor, berührungslose Auslösung
- › mit Mischerhebel zur Temperaturregulierung
- › Ablaufgarnitur ohne Ablg.

### Netzbetrieb AP Steckernetzgerät 230 V / 6 V

T x H/mm:	Artikel-Nr.:	Preis:
192 x 186	<b>90821036</b>	<b>578,00 €</b>

### Batterie 6 V Lithium CRP 2

T x H/mm:	Artikel-Nr.:	Preis:
192 x 186	<b>90821035</b>	<b>548,00 €</b>



## Handwasch-Ausgussbecken mit Mischbatterie und zweiter Lochbohrung für Sensormischbatterie

- › Ausführung CNS 18/10 1.4301, Scotch Brite
- › Handwaschbecken mit Aufkantung 40 mm
- › inkl. Mischbatterie, Druckanschluss
- › Lochbohrung für Sensorbatterie: 31 mm
- › Anschluss an Durchlauferhitzer möglich
- › Ausgussbecken mit Lochblech und Standrohr
- › inkl. kompletter Abwassergarnitur
- › abnehmbare Beine für Wandmontage
- › Sensormischbatterie zur Selbstmontage optional

B x T x H/mm:

500 x 600 x 850

500 x 700 x 850

Artikel-Nr.:

**90841010**

**90841011**

Preis:

**490,00 €**

**490,00 €**





## Papiertücher, weiß, gefaltet

- › 15 x 250 Blatt mit ZZ-Falz, 2-lagig
- › 100% recycelt, nassfest und besonders weich durch Luftpolsterprägung

Artikel-Nr.: Preis:

---

**90858004** **78,00 €**



## Falhandtuch-Spender, 400 Blatt, Edelstahl matt

- › für Handtuchpapier mit C- und Z-Faltung
- › Sichtfenster zur Kontrolle des Papiervorrates
- › Sicherheitsschloss gegen Diebstahl und Vandalismus
- › inkl. Befestigungsmaterial aus Edelstahl

B x T x H/mm: Artikel-Nr.: Preis:

---

280 x 102 x 365 **90854001** **105,00 €**

## Sensor-Desinfektionsmittelspender 1 l, Edelstahl

- › Innenbehälter: Kunststoff, geeignet für Desinfektionsmittel, nicht für Desinfektionsgel
- › berührungslose Entnahme mittels Pumpe mit Infrarotsensor
- › angetrieben durch 4 AA-Batterien 1,5 V (nicht inklusive)
- › HACCP konform
- › Sichtfenster zur Verbrauchskontrolle

B x T x H/mm:	Artikel-Nr.:	Preis:
141 x 98 x 450	<b>90853002</b>	<b>128,00 €</b>



## Seifenspender, 1,2 l, Edelstahl matt

- › Innenbehälter: Kunststoff, geeignet für Flüssigseifen ohne Mikrokugeln
- › Entnahme durch Pumphebel
- › Sichtfenster zur Kontrolle des Seifenvorrates

B x T x H/mm:	Artikel-Nr.:	Preis:
100 x 170 x 320	<b>90853001</b>	<b>89,00 €</b>



## Abfallbehälter, 25 l, Edelstahl matt

- › zur Wandmontage oder freistehend
- › abnehmbare Blende zur Entleerung
- › verzinkter Inneneimer mit Henkel

B x T x H/mm:	Artikel-Nr.:	Preis:
300 x 200 x 500	<b>90861001</b>	<b>165,00 €</b>





## Servierwagen, 2 Borde

- › Edelstahl CNS
- › tiefgezogene, eingeschweißte Borde
- › Borde mit ringsumlaufendem Profilrand
- › Profilrand 10 mm abgesenkt und 35 mm abgekantet
- › Tragkraft je Bord: 40 kg
- › lichter Bordabstand: 538 mm
- › 4 Lenkrollen ø 125 mm, 2 mit Totalfeststellern

### Ausführung: Edelstahl CNS

B x T x H/mm:	B x T/mm (Borde):	Artikel-Nr.:	Preis:
695 x 495 x 900	600 x 400	<b>90953001</b>	<b>266,00 €</b>
895 x 595 x 950	800 x 500	<b>90953003</b>	<b>339,00 €</b>
1095 x 695 x 950	1000 x 600	<b>90953007</b>	<b>389,00 €</b>

### Ausführung: mit luftidentischen Rollen

B x T x H/mm:	B x T/mm (Borde):	Artikel-Nr.:	Preis:
895 x 595 x 950	800 x 500	<b>90953010</b>	<b>399,00 €</b>
1095 x 695 x 950	1000 x 600	<b>90953011</b>	<b>456,00 €</b>

### **i** luftidentische Rolle

Kombiniert die Laufruhe einer Luftbereifung mit der Unempfindlichkeit einer Vollgummibereifung.



## Servierwagen, 3 Borde

- › Edelstahl CNS
- › tiefgezogene, eingeschweißte Borde
- › Borde mit ringsumlaufendem Profilrand
- › Profilrand 10 mm abgesenkt und 35 mm abgekantet
- › Tragkraft je Bord: 40 kg
- › lichter Bordabstand: 278 mm
- › 4 Lenkrollen ø 125 mm, 2 mit Totalfeststellern

### Ausführung: Edelstahl CNS

B x T x H/mm:	B x T/mm (Borde):	Artikel-Nr.:	Preis:
695 x 495 x 900	600 x 400	<b>90953002</b>	<b>352,00 €</b>
895 x 595 x 950	800 x 500	<b>90953004</b>	<b>399,00 €</b>
1095 x 695 x 950	1000 x 600	<b>90953008</b>	<b>499,00 €</b>

### Ausführung: mit luftidentischen Rollen

B x T x H/mm:	B x T/mm (Borde):	Artikel-Nr.:	Preis:
895 x 595 x 950	800 x 500	<b>90953012</b>	<b>475,00 €</b>
1095 x 695 x 950	1000 x 600	<b>90953013</b>	<b>559,00 €</b>



## Servierwagen, 3 Borde

- › Borde mit Aufkantung und rutschfester Oberfläche
- › senkrechte Aluminiumstützen
- › wird zerlegt geliefert
- › Gesamttragkraft: 181 kg

B x T x H/mm: 1015 x 540 x 950  
 Artikel-Nr.: **90953009**

Preis: **159,00 €**



## Servierwagen, 3 Borde

- › Borde mit Aufkantung und rutschfester Oberfläche
- › senkrechte Aluminiumstützen
- › wird zerlegt geliefert
- › Gesamttragkraft: 180 kg

B x T x H/mm: 1015 x 540 x 950  
 Artikel-Nr.: **90953014**

Preis: **159,00 €**



## Besteckbehälter, schwarz, 9,5 l

B x T x H/mm: 330 x 240 x 185  
 Artikel-Nr.: **90953017**

Preis: **18,30 €**



## Verkleidungsset, 3 Seitenwände, grau

- › für Servierwagen 90953009
- › mit einem Set pro Ebene

B x T x H/mm: 803 x 450 x 298  
 Artikel-Nr.: **90953015**

Preis: **31,60 €**



## Verkleidungsset, 3 Seitenwände, schwarz

- › für Servierwagen 90953014
- › mit einem Set pro Ebene

B x T x H/mm: 803 x 450 x 298  
 Artikel-Nr.: **90953016**

Preis: **31,60 €**



## Abfallbehälter, schwarz, 30 l

B x T x H/mm: 330 x 240 x 560  
 Artikel-Nr.: **90953018**

Preis: **31,60 €**



## Regalwagen für 18 x GN 1/1, Längseinschub

- › Edelstahlausführung
- › geeignet für GN 1/1, GN 2/3, GN 1/2 und GN 1/3
- › U-Schienen gemäß DIN EN 18867-2
- › mit beidseitiger Kipp- und Durchschubsicherung
- › 4 Lenkrollen ø 125 mm, 2 mit Totalfeststellern
- › Gesamttragkraft: 90 kg

B x T x H/mm:	Artikel-Nr.:	Preis:
619 x 454 x 1661	<b>90952001</b>	<b>428,00 €</b>



## Regalwagen für 36 x GN 1/1, Quereinschub

- › Edelstahlausführung
- › geeignet für GN 2/1 und GN 2/4
- › U-Schienen gemäß DIN EN 18867-2
- › mit beidseitiger Kipp- und Durchschubsicherung
- › 4 Lenkrollen ø 125 mm, 2 mit Totalfeststellern
- › Gesamttragkraft: 180 kg

B x T x H/mm:	Artikel-Nr.:	Preis:
739 x 659 x 1663	<b>90952002</b>	<b>485,00 €</b>

## Tellertransportwagen, 1-fach, niedrige Ausführung

- › Edelstahlausführung
- › niedrige Variante
- › einseitig beschickbar
- › für max. 135 Geschirrtteile
- › 4 Lenkrollen ø 125 mm, 2 mit Totalfeststellern
- › Gesamttragkraft: 120 kg

B x T x H/mm:	Ausführung:	Artikel-Nr.:	Preis:
995 x 485 x 766	1-fach	90952003	426,00 €



## Tellertransportwagen, 2-fach, niedrige Ausführung

- › Edelstahlausführung
- › niedrige Variante
- › zweiseitig beschickbar
- › für max. 135 Geschirrtteile pro Seite
- › 4 Lenkrollen ø 125 mm, 2 mit Totalfeststellern
- › Gesamttragkraft: 270 kg

B x T x H/mm:	Ausführung:	Artikel-Nr.:	Preis:
995 x 795 x 766	2-fach	90952004	646,00 €





## Tellertransportwagen, 1-fach, hohe Ausführung

- › Edelstahlausführung
- › hohe Variante
- › einseitig beschickbar
- › für max. 135 Geschirrtteile
- › 4 Lenkrollen ø 125 mm, 2 mit Totalfeststellern
- › Gesamttragkraft: 120 kg

B x T x H/mm:	Ausführung:	Artikel-Nr.:	Preis:
995 x 485 x 951	1-fach	<b>90952005</b>	<b>568,00 €</b>



## Tellertransportwagen, 2-fach, hohe Ausführung

- › Edelstahlausführung
- › hohe Variante
- › zweiseitig beschickbar
- › für max. 135 Geschirrtteile pro Seite
- › 4 Lenkrollen ø 125 mm, 2 mit Totalfeststellern
- › Gesamttragkraft: 270 kg

B x T x H/mm:	Ausführung:	Artikel-Nr.:	Preis:
995 x 795 x 951	2-fach	<b>90952006</b>	<b>758,00 €</b>



## Besteckaufsatz für Tellertransportwagen

- › passend für 90952003 - 90952006

B x T x H/mm:	Artikel-Nr.:	Preis:
935 x 310 x 303	<b>90950001</b>	<b>188,00 €</b>



## Abfallsammler, 1-fach mit Fußhebel

- › Edelstahlausführung
- › für Abfälle oder Schmutzwäsche
- › passend für handelsübliche Transportsäcke
- › mit Fußhebel, Deckel und Gummiring
- › 4 Lenkrollen ø 75 mm

B x T x H/mm:	Ausführung:	Artikel-Nr.:	Preis:
350 x 496 x 913	1-fach	<b>90863001</b>	<b>399,00 €</b>



## Abfallsammler, 2-fach mit Fußhebel

- › Edelstahlausführung
- › für Abfälle oder Schmutzwäsche
- › passend für handelsübliche Transportsäcke
- › mit Fußhebel, Deckel und Gummiring
- › 4 Lenkrollen ø 75 mm

B x T x H/mm:	Ausführung:	Artikel-Nr.:	Preis:
680 x 496 x 913	2-fach	<b>90863002</b>	<b>589,00 €</b>



## Abfallsammler, 3-fach mit Fußhebel

- › Edelstahlausführung
- › für Abfälle oder Schmutzwäsche
- › passend für handelsübliche Transportsäcke
- › mit Fußhebel, Deckel und Gummiring
- › 4 Lenkrollen ø 75 mm

B x T x H/mm:	Ausführung:	Artikel-Nr.:	Preis:
1010 x 496 x 913	3-fach	<b>90863003</b>	<b>799,00 €</b>





## Korbtransportwagen, 5 x 500er Körbe, mit Arbeitsplatte

- › Edelstahlausführung
- › für leere und bestückte Geschirrkörbe 500 x 500 mm
- › L-Auflageschienen mit beidseitiger Transportsicherung
- › Schienenabstand 150 mm
- › mit stabiler Arbeitsplatte
- › 4 Lenkrollen ø 125 mm, 2 mit Totalfeststellern
- › Gesamttragkraft: 80 kg

B x T x H/mm:	passend für:	Artikel-Nr.:	Preis:
638 x 630 x 1061	5 x 500er Körbe	<b>90956001</b>	<b>568,00 €</b>



## Korbtransportwagen, 10 x 500er Körbe, mit Arbeitsplatte

- › Edelstahlausführung
- › für leere und bestückte Geschirrkörbe 500 x 500 mm
- › L-Auflageschienen mit beidseitiger Transportsicherung
- › Schienenabstand 150 mm
- › mit stabiler Arbeitsplatte
- › 4 Lenkrollen ø 125 mm, 2 mit Totalfeststellern
- › Gesamttragkraft: 140 kg

B x T x H/mm:	passend für:	Artikel-Nr.:	Preis:
1176 x 630 x 1058	10 x 500er Körbe	<b>90956002</b>	<b>789,00 €</b>



## Korbroller mit Griff für 500er Körbe

- › Edelstahlausführung
- › für leere und bestückte Geschirrkörbe 500 x 500 mm
- › mit stabilem Plattformrahmen 545 x 520 mm
- › 4 Lenkrollen ø 125 mm, 2 mit Totalfeststellern
- › Gesamttragkraft: 80 kg

B x T x H/mm:	passend für:	Artikel-Nr.:	Preis:
708 x 580 x 1021	500er Körbe	<b>90956003</b>	<b>378,00 €</b>

## Tellerstapler beheizt, Teller ø 190 bis 260 mm

- › Edelstahlausführung mit Dämmung
- › 1 Stapelschacht, statisch beheizt, 3 Führungen je Röhre, verstellbar
- › für bis zu 72 Teller ohne Haube oder für bis zu 83 Teller mit Haube
- › mit 1 Klarsichthaube, einwandig
- › Ein- / Ausschalter, mit integrierter Anzeigefunktion
- › stufenlose Temperaturregelung
- › 4 Lenkrollen ø 125 mm, 2 Rollen mit Totalfeststellern
- › Gesamttragkraft: 70 kg

B x T x H/mm:	Anschlusswert:	Artikel-Nr.:	Preis:
610 x 459 x 1072	230 V / 0,90 kW	<b>90951003</b>	<b>1.083,00 €</b>



## Tellerstapler beheizt, Teller ø 180 bis 330 mm

- › Edelstahlausführung mit Dämmung
- › 1 Stapelschacht, statisch beheizt, 3 Führungen je Röhre, verstellbar
- › für bis zu 53 Teller ohne Haube oder für bis zu 61 Teller mit Haube
- › mit 1 Klarsichthaube, einwandig
- › Ein- / Ausschalter, mit integrierter Anzeigefunktion
- › stufenlose Temperaturregelung
- › 4 Lenkrollen ø 125 mm, 2 Rollen mit Totalfeststellern
- › Gesamttragkraft: 80 kg

B x T x H/mm:	Anschlusswert:	Artikel-Nr.:	Preis:
710 x 529 x 1073	230 V / 0,90 kW	<b>90951004</b>	<b>1.199,00 €</b>



## Tellerstapler unbeheizt, Teller ø 180 bis 330 mm

- › Edelstahlausführung
- › 2 Stapelschächte, 3 Führungen je Röhre, verstellbar
- › für bis zu 106 Teller ohne Haube oder für bis zu 122 Teller mit Haube
- › 4 Lenkrollen ø 125 mm, 2 Rollen mit Totalfeststellern
- › Gesamttragkraft: 140 kg

B x T x H/mm:	Artikel-Nr.:	Preis:
1051 x 529 x 962	<b>90951002</b>	<b>1.074,00 €</b>



## Klarsichthaube für Tellerstapler

- › passend für 90951001, 90951003, 90951005
- › Materialstärke: 3 mm

ø x H/mm:	Artikel-Nr.:	Preis:
310 x 203	<b>90950002</b>	<b>53,00 €</b>

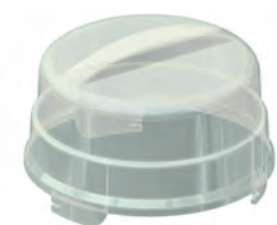



## Tellerstapler beheizt, Teller ø 190 bis 260 mm

- › Edelstahlausführung mit Dämmung
- › 2 Stapelschächte, statisch beheizt, 3 Führungen je Röhre, verstellbar
- › für bis zu 144 Teller ohne Haube oder für bis zu 166 Teller mit Haube
- › mit 2 Klarsichthauben, einwandig
- › Ein- / Ausschalter, mit integrierter Anzeigefunktion
- › stufenlose Temperaturregelung
- › 4 Lenkrollen ø 125 mm, 2 Rollen mit Totalfeststellern
- › Gesamttragkraft: 140 kg

B x T x H/mm:	Anschlusswert:	Artikel-Nr.:	Preis:
931 x 459 x 1071	230 V / 0,90 kW	<b>90951005</b>	<b>1.399,00 €</b>



## Tellerstapler beheizt, Teller ø 180 bis 330 mm

- › Edelstahlausführung mit Dämmung
- › 2 Stapelschächte, statisch beheizt, 3 Führungen je Röhre, verstellbar
- › für bis zu 106 Teller ohne Haube oder für bis zu 122 Teller mit Haube
- › mit 2 Klarsichthauben, einwandig
- › Ein- / Ausschalter, mit integrierter Anzeigefunktion
- › stufenlose Temperaturregelung
- › 4 Lenkrollen ø 125 mm, 2 Rollen mit Totalfeststellern
- › Gesamttragkraft: 140 kg

B x T x H/mm:	Anschlusswert:	Artikel-Nr.:	Preis:
1051 x 529 x 900	230 V / 1,50 kW	<b>90951006</b>	<b>1.554,00 €</b>



## Tellerstapler unbeheizt, Teller ø 190 bis 260 mm

- › Edelstahlausführung
- › 2 Stapelschächte, 3 Führungen je Röhre, verstellbar
- › für bis zu 144 Teller ohne Haube oder für bis zu 166 Teller mit Haube
- › 4 Lenkrollen ø 125 mm, 2 Rollen mit Totalfeststellern
- › Gesamttragkraft: 140 kg

B x T x H/mm:	Artikel-Nr.:	Preis:
930 x 459 x 958	<b>90951001</b>	<b>980,00 €</b>

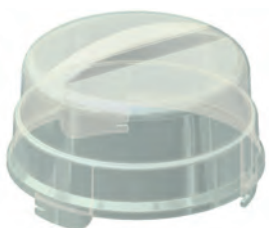

## Klarsichthaube für Tellerstapler

- › passend für 90951002, 90951004, 90951006
- › Materialstärke: 3 mm

ø x H/mm:	Artikel-Nr.:	Preis:
380 x 203	<b>90950003</b>	<b>61,00 €</b>

## Geschirrstapler universal, beheizt

- › Edelstahlausführung mit Dämmung
- › 1 Stapelschacht, statisch beheizt
- › Stapelbühne: Edelstahlgitter 570 x 280 mm
- › für runde und eckige Teile bis 280 mm Kantenlänge
- › bis zu 21 Stapel je nach Geschirrgröße möglich
- › mit 2 Edelstahl-Führungsstäben
- › Ein- / Ausschalter, mit integrierter Anzeigefunktion
- › stufenlose Temperaturregelung
- › 4 Lenkrollen ø 125 mm, 2 Rollen mit Totalfeststellern
- › Gesamttragkraft: 100 kg

B x T x H/mm:	Anschlusswert:	Artikel-Nr.:	Preis:
751 x 509 x 900	230 V / 1,50 kW	<b>90951008</b>	<b>2.086,00 €</b>



## Geschirrstapler universal, unbeheizt

- › Edelstahlausführung
- › 1 Stapelschacht
- › Stapelbühne: Edelstahlgitter 570 x 280 mm
- › für runde und eckige Teile bis 280 mm Kantenlänge
- › bis zu 21 Stapel je nach Geschirrgröße möglich
- › mit 2 Edelstahl-Führungsstäben
- › 4 Lenkrollen ø 125 mm, 2 Rollen mit Totalfeststellern
- › Gesamttragkraft: 100 kg

B x T x H/mm:	Artikel-Nr.:	Preis:
751 x 509 x 900	<b>90951007</b>	<b>1.575,00 €</b>



## Korbstaplerwagen, offen

- › Edelstahlausführung
- › für kleine, schlecht stapelbare Teile
- › zur Aufnahme von Körben 500 x 500 mm
- › für 6 Körbe 115 mm hoch oder für 10 Körbe 75 mm hoch
- › mit einer höhenverstellbaren Plattform
- › 4 Lenkrollen ø 125 mm, 2 mit Totalfeststellern
- › Gesamttragkraft: 120 kg

B x T x H/mm:	Ausführung:	Artikel-Nr.:	Preis:
800 x 565 x 900	offen	<b>90956004</b>	<b>1.138,00 €</b>



## Korbstaplerwagen, geschlossen

- › Edelstahlausführung
- › für kleine, schlecht stapelbare Teile
- › zur Aufnahme von Körben 500 x 500 mm
- › für 6 Körbe 115 mm hoch oder für 9 Körbe 75 mm hoch
- › mit einer höhenverstellbaren Korbplattform
- › 4 Lenkrollen ø 125 mm, 2 mit Totalfeststellern
- › Gesamttragkraft: 100 kg

B x T x H/mm:	Ausführung:	Artikel-Nr.:	Preis:
712 x 760 x 900	geschlossen	<b>90956005</b>	<b>1.252,00 €</b>





## Speisenausgabewagen, 2 x GN 1/1, mit Heizung

- › Edelstahlausführung mit Spezialdämmung
- › tiefgezogene, einzeln beheizbare Warmhaltebecken
- › max. Behältertiefe: 200 mm
- › Reinigung der Becken durch unteren Ablauf
- › mit Rohrheizkörper für Trockenbetrieb geeignet
- › Ein- / Ausschalter
- › mit integrierter Anzeigefunktion
- › stufenlose Temperaturregelung
- › 4 Lenkrollen ø 125 mm, 2 Rollen mit Totalfeststellern
- › Gesamttragkraft: 110 kg

B x T x H/mm:	Anschlusswert:	Artikel-Nr.:	Preis:
677 x 914 x 899	230 V / 1,40 kW	<b>90955001</b>	<b>1.499,00 €</b>



## Speisenausgabewagen, 2 x GN 1/1, mit Folienheizung

- › deutlich schnelleres Aufheizen und weniger Wärmeabstrahlung
- › Edelstahlausführung mit Spezialdämmung
- › tiefgezogene, einzeln beheizbare Warmhaltebecken
- › max. Behältertiefe: 200 mm
- › Reinigung der Becken durch unteren Ablauf
- › Folienheizung nicht für Trockenbetrieb geeignet
- › Ein- / Ausschalter
- › mit integrierter Anzeigefunktion
- › stufenlose Temperaturregelung
- › 4 Lenkrollen ø 125 mm, 2 Rollen mit Totalfeststellern
- › Gesamttragkraft: 110 kg

B x T x H/mm:	Anschlusswert:	Artikel-Nr.:	Preis:
677 x 914 x 899	230 V / 1,40 kW	<b>90955003</b>	<b>1.799,00 €</b>



## Speisenausgabewagen, 3 x GN 1/1, mit Heizung

- › Edelstahlausführung mit Spezialdämmung
- › tiefgezogene, einzeln beheizbare Warmhaltebecken
- › max. Behältertiefe: 200 mm
- › Reinigung der Becken durch unteren Ablauf
- › mit Rohrheizkörper für Trockenbetrieb geeignet
- › Ein- / Ausschalter
- › mit integrierter Anzeigefunktion
- › stufenlose Temperaturregelung
- › 4 Lenkrollen ø 125 mm, 2 Rollen mit Totalfeststellern
- › Gesamttragkraft: 165 kg

B x T x H/mm:	Anschlusswert:	Artikel-Nr.:	Preis:
677 x 1255 x 899	230 V / 2,10 kW	<b>90955002</b>	<b>1.995,00 €</b>

## Speisenausgabewagen, 3 x GN 1/1, mit Folienheizung

- › deutlich schnelleres Aufheizen und weniger Wärmeabstrahlung
- › Edelstahlausführung mit Spezialdämmung
- › tiefgezogene, einzeln beheizbare Warmhaltebecken
- › Behältertiefe: max. 200 mm
- › Reinigung der Becken durch unteren Ablauf
- › Folienheizung nicht für Trockenbetrieb geeignet
- › Ein- / Ausschalter mit integrierter Anzeigefunktion
- › stufenlose Temperaturregelung
- › 4 Lenkrollen ø 125 mm, 2 Rollen mit Totalfeststellern
- › Gesamttragkraft: 165 kg



B x T x H/mm:	Anschlusswert:	Artikel-Nr.:	Preis:
677 x 1255 x 899	230 V / 2,10 kW	90955004	2.375,00 €

## Speisenausgabewagen, 2 x GN 1/1, mit Folienheizung und 2 Schrankfächern

- › deutlich schnelleres Aufheizen und weniger Wärmeabstrahlung
- › Edelstahlausführung mit Spezialdämmung
- › tiefgezogene, einzeln beheizbare Warmhaltebecken
- › Behältertiefe: max. 200 mm
- › Reinigung der Becken durch unteren Ablauf
- › Folienheizung nicht für Trockenbetrieb geeignet
- › Ein- / Ausschalter mit integrierter Anzeigefunktion
- › stufenlose Temperaturregelung
- › je Schrankfach 5 Paar Auflageschienen
- › Schienenabstand: 75 mm
- › Temperaturbereich Schrankfach: 30°C bis 80°C
- › 2 Lenkrollen ø 125 mm mit Totalfeststellern, sowie 2 Bockrollen
- › Gesamttragkraft: 110 kg



B x T x H/mm:	Anschlusswert:	Artikel-Nr.:	Preis:
922 x 700 x 974	230 V / 2,30 kW	90955005	3.699,00 €

## Speisenausgabewagen, 3 x GN 1/1, mit Folienheizung und 3 Schrankfächern

- › deutlich schnelleres Aufheizen und weniger Wärmeabstrahlung
- › Edelstahlausführung mit Spezialdämmung
- › tiefgezogene, einzeln beheizbare Warmhaltebecken
- › Behältertiefe: max. 200 mm
- › Reinigung der Becken durch unteren Ablauf
- › Folienheizung nicht für Trockenbetrieb geeignet
- › Ein- / Ausschalter mit integrierter Anzeigefunktion
- › stufenlose Temperaturregelung
- › je Schrankfach 5 Paar Auflageschienen
- › Schienenabstand: 75 mm
- › Temperaturbereich Schrankfach: 30°C bis 80°C
- › 2 Lenkrollen ø 125 mm mit Totalfeststellern, sowie 2 Bockrollen
- › Gesamttragkraft: 165 kg



B x T x H/mm:	Anschlusswert:	Artikel-Nr.:	Preis:
1317 x 700 x 974	230 V / 3,45 kW	90955006	4.999,00 €



## Bankettwagen, 14 x GN 1/1, Längseinschub

- › Edelstahlausführung
- › Umluftheizung mit Feuchtheißluftsystem
- › inkl. Befeuchtungswanne für ca. 3,5 h Betrieb
- › mit doppelwandigen Flügeltüren, 270° schwenkbar
- › herausnehmbare Leitergestelle mit Winkeln
- › Winkelschienen im Abstand von 57,5 mm
- › stufenlose Temperaturregelung von 30°C bis 95°C
- › 4 Lenkrollen ø 125 mm, 2 mit Totalfeststellern

B x T x H/mm:	Anschlusswert:	Artikel-Nr.:	Preis:
775 x 640 x 1309	230 V / 1,60 kW	<b>90951009</b>	<b>4.299,00 €</b>



## Bankettwagen, 20 x GN 1/1, Längseinschub

- › Edelstahlausführung
- › Umluftheizung mit Feuchtheißluftsystem
- › inkl. Befeuchtungswanne für ca. 3,5 h Betrieb
- › mit doppelwandigen Flügeltüren, 270° schwenkbar
- › herausnehmbare Leitergestelle mit Winkeln
- › Winkelschienen im Abstand von 57,5 mm
- › stufenlose Temperaturregelung von 30°C bis 95°C
- › 4 Lenkrollen ø 125 mm, 2 mit Totalfeststellern

B x T x H/mm:	Anschlusswert:	Artikel-Nr.:	Preis:
775 x 640 x 1653	230 V / 1,60 kW	<b>90951010</b>	<b>4.499,00 €</b>



## Bankettwagen, 36 x GN 1/1, Quereinschub

- › Edelstahlausführung
- › mit doppelwandigen Flügeltüren, 270° schwenkbar
- › herausnehmbare Leitergestelle mit Winkeln
- › Winkelschienen im Abstand von 57,5 mm
- › stufenlose Temperaturregelung von 30°C bis 95°C
- › 2 Lenkrollen ø 160 mm mit Totalfeststellern, sowie 2 Bockrollen

B x T x H/mm:	Anschlusswert:	Artikel-Nr.:	Preis:
895 x 795 x 1573	230 V / 1,60 kW	<b>90951011</b>	<b>5.111,00 €</b>



## Wärmebox, Toplader, GN, H=150 mm

- › Farbe: schwarz
- › Material: EPP, geringes Gewicht
- › resistent gegen Öl, Fett und viele Chemikalien

B x T x H/mm:	Innenmaß/mm:	Größe:	Artikel-Nr.:	Preis:
390 x 330 x 257	330 x 270 x 193	GN 1/2	<b>90971009</b>	<b>23,80 €</b>
400 x 600 x 257	338 x 538 x 193	GN 1/1	<b>90971008</b>	<b>33,40 €</b>



## Wärmebox, Toplader, GN, H=200 mm

- › Farbe: schwarz
- › Material: EPP, geringes Gewicht
- › resistent gegen Öl, Fett und viele Chemikalien

B x T x H/mm:	Innenmaß/mm:	Größe:	Artikel-Nr.:	Preis:
390 x 330 x 316	330 x 270 x 253	GN 1/2	<b>90971010</b>	<b>25,50 €</b>
400 x 600 x 316	338 x 538 x 253	GN 1/1	<b>90971005</b>	<b>35,20 €</b>



## Wärmebox, Toplader, GN 1/2, H=200 mm, mit schwarzem Henkel

- › Farbe: schwarz
- › Material: EPP, geringes Gewicht
- › resistent gegen Öl, Fett und viele Chemikalien
- › Henkel, Montagewerkzeug und Anleitung beiliegend

B x T x H/mm:	Innenmaß/mm:	Größe:	Artikel-Nr.:	Preis:
330 x 330 x 316	330 x 270 x 253	GN 1/2	<b>90971020</b>	<b>36,60 €</b>



## Wärmebox, Frontlader, GN 1/1, stapelbar

- › 8 Einschübe, Abstand: 38 mm
- › Farbe: schwarz
- › Material: EPP, geringes Gewicht
- › resistent gegen Öl, Fett und viele Chemikalien

B x T x H/mm:	Innenmaß/mm:	Größe:	Artikel-Nr.:	Preis:
440 x 645 x 475	330 x 535 x 370	8 x GN 1/1	<b>90971006</b>	<b>162,00 €</b>
440 x 645 x 630	330 x 535 x 525	12 x GN 1/1	<b>90971007</b>	<b>193,00 €</b>





## Pizzabox, Toplader

- › Farbe: schwarz
- › Material: EPP, geringes Gewicht
- › resistent gegen Öl, Fett und viele Chemikalien

B x T x H/mm:	Innenmaß/mm:	Artikel-Nr.:	Preis:
410 x 410 x 174	350 x 350 x 100	<b>90971012</b>	<b>30,30 €</b>
410 x 410 x 249	350 x 350 x 175	<b>90971013</b>	<b>33,30 €</b>
410 x 410 x 339	350 x 350 x 265	<b>90971015</b>	<b>36,80 €</b>
410 x 410 x 404	350 x 350 x 330	<b>90971017</b>	<b>39,40 €</b>



## Pizzabox, Toplader, mit schwarzem Henkel

- › Farbe: schwarz
- › Material: EPP, geringes Gewicht
- › resistent gegen Öl, Fett und viele Chemikalien
- › Henkel, Montagewerkzeug und Anleitung beiliegend

B x T x H/mm:	Innenmaß/mm:	Artikel-Nr.:	Preis:
410 x 410 x 249	350 x 350 x 175	<b>90971014</b>	<b>45,50 €</b>
410 x 410 x 339	350 x 350 x 265	<b>90971016</b>	<b>49,30 €</b>
410 x 410 x 404	350 x 350 x 330	<b>90971018</b>	<b>52,00 €</b>



## Pizza-Transporttasche, GoBag

- › dickes, robustes 600 Denier-Nylongewebe
- › das atmungsaktive Material schützt die Lebensmittelqualität
- › die hochdichte Isolierung hält die Speisen heiß
- › strapazierfähige, eingenähte Gurte und Ticketasche

### Farbe: rot

B x T x H/mm:	passend für Schachteln/mm:	Artikel-Nr.:	Preis:
420 x 460 x 165	2 x 406 oder 3 x 356	<b>90527002</b>	<b>38,40 €</b>
445 x 510 x 190	2 x 457 oder 3 x 406	<b>90527003</b>	<b>48,20 €</b>



### Farbe: schwarz

B x T x H/mm:	passend für Schachteln/mm:	Artikel-Nr.:	Preis:
430 x 550 x 165	2 x 510 oder 3 x 457	<b>90527004</b>	<b>62,00 €</b>
495 x 490 x 532	2 x 457 oder 6 x 406	<b>90527005</b>	<b>67,00 €</b>

## Transportwagen für Wärmeboxen

- › 4 Lenkräder, davon 2 mit Bremse
- › Tragkraft: 250 kg
- › passend für Wärmeboxen 90971005 bis 90971008

B x T x H/mm:	Artikel-Nr.:	Preis:
420 x 625 x 170	<b>90970001</b>	<b>80,00 €</b>



## Thermobarriere für Wärmeboxen, Frontlader

- › zum Trennen heißer und kalter Speisen
- › passend für Wärmeboxen 90971006, 90971007

B x T x H/mm:	Artikel-Nr.:	Preis:
327 x 530 x 37	<b>90970002</b>	<b>19,00 €</b>



## Kühlplatte für Wärmeboxen

- › 90970003 passend für Wärmeboxen 90971005 bis 90971008
- › 90970006 passend für Wärmeboxen 90971009, 90971010

B x T x H/mm:	Größe:	Artikel-Nr.:	Preis:
325 x 530 x 30	GN 1/1	<b>90970003</b>	<b>60,00 €</b>
325 x 265 x 30	GN 1/2	<b>90970006</b>	<b>40,00 €</b>



## Wärmeplatte für Wärmeboxen

- › passend für Wärmeboxen 90971005 bis 90971008

B x T x H/mm:	Größe:	Artikel-Nr.:	Preis:
325 x 530 x 30	GN 1/1	<b>90970004</b>	<b>90,00 €</b>



## Kunststoff-Etiketten (Set mit 5 Stück) für Wärmeboxen

- › passend für Wärmeboxen 90971005 bis 90971010

B x T/mm:	Artikel-Nr.:	Preis:
87 x 50	<b>90970005</b>	<b>6,00 €</b>





## Transportbehälter, 26 l, lichtgrau, Toplader

- › kompatibel mit Rieber, Blanco und Etol
- › isolierter Speisentransportbehälter
- › aus hoch schlagzähem PP-C mit Silberzeolith, keimhemmend
- › für den Heiß- oder Kühltransport
- › für 1 GN 1/1, Höhe 200 mm
- › 2 robuste Bügelverschlüsse
- › 2 ausklappbare Tragegriffe
- › angeschraubte, austauschbare Stapel- / Rutschschienen

B x T x H/mm:	Artikel-Nr.:	Preis:
630 x 370 x 308	90971001	338,00 €



## Transportbehälter, 52 l, lichtgrau, Frontlader

- › kompatibel mit Rieber, Blanco und Etol
- › isolierter Speisentransportbehälter
- › aus hoch schlagzähem PP-C mit Silberzeolith, keimhemmend
- › für den Heiß- oder Kühltransport
- › für 2 GN 1/1, Höhe 200 mm
- › 12 eingezogene Einschübe
- › 1 robuster Bügelverschluss
- › 2 ausklappbare Tragegriffe
- › angeschraubte, austauschbare Stapel- / Rutschschienen
- › angeschraubte, austauschbare Stapelecken

B x T x H/mm:	Artikel-Nr.:	Preis:
639 x 446 x 560	90971002	554,00 €

## Transportbehälter, 26 l, beheizt, lichtgrau, Toplader

- › kompatibel mit Rieber, Blanco und Etol
- › isolierter Speisentransportbehälter
- › aus hoch schlagzähem PP-C mit Silberzeolith, keimhemmend
- › mit aktivem Heizschwert, ca. 125°C im Trockenbetrieb, selbstregelnd
- › für den Heißtransport
- › für 1 GN 1/1, Höhe 200 mm
- › 2 robuste Bügelverschlüsse
- › 2 ausklappbare Tragegriffe
- › angeschraubte, auswechselbare Stapel- / Rutschschienen
- › Heizschwert zu verwenden im Wassersumpf = Bain-Marie-Prinzip (empfohlen)
- › kann auch im Trockenbetrieb verwendet werden



B x T x H/mm:	Anschlusswert:	Artikel-Nr.:	Preis:
630 x 370 x 308	0,35 kW	90971003	799,00 €

## Transportbehälter, 52 l, beheizt, lichtgrau, Frontlader

- › kompatibel mit Rieber, Blanco und Etol
- › isolierter Speisentransportbehälter
- › aus hochschlagzähem PP-C mit Silberzeolith, keimhemmend
- › durch Umluftheizung aktiv beheizt (0,30 kW, ca. +95°C im Luftstrom), selbstregelnd
- › für den Heißtransport
- › Umluftheizung in die Tür integriert, leicht zu entnehmen
- › für 2 GN 1/1, Höhe 200 mm
- › 12 eingezogene Einschübe
- › 1 robuster Bügelverschluss
- › 2 ausklappbare Tragegriffe
- › angeschraubte, auswechselbare Stapel- / Rutschschienen
- › angeschraubte, auswechselbare Stapelecken



B x T x H/mm:	Anschlusswert:	Artikel-Nr.:	Preis:
639 x 446 x 560	0,30 kW	90971011	999,00 €



## Seitenverzeichnis

› Kochgeräte	Seite 112 - 157
› Snackgeräte	Seite 158 - 222
› Lüftung	Seite 223 - 227
› Vorbereitung	Seite 228 - 251
› Pizza & Pasta	Seite 252 - 264
› Kühlung	Seite 265 - 286
› Kaffee & Bar	Seite 287 - 291
› Spülen & Hygiene	Seite 292 - 323
› Edelmöbel	Seite 324 - 341
› Transportgeräte	Seite 342 - 345





**i** Artikel 111002 und 111003

- › Elektro-Heißluftofen, 4 x GN 1/1-65
- › inkl. Backrost GN 1/1
- › Sicherheitsthermostate mit Thermoelementen
- › Brenner mit Piezozündung



### Elektro-Kochfeld, 2 Platten

- › 6-stufiger Energieregler pro Kochstelle
- › 2 runde Platten mit je 2,00 kW, ø 180 mm

B x T x H/mm: 330 x 600 x 290  
 Anschlusswert: 400 V / 4,00 kW  
 Artikel-Nr.: **112001**

Preis: **399,00 €**



### Elektro-Kochfeld, 4 Platten

- › 6-stufiger Energieregler pro Kochstelle
- › 4 runde Platten mit je 2,00 kW, ø 180 mm

B x T x H/mm: 660 x 600 x 290  
 Anschlusswert: 400 V / 8,00 kW  
 Artikel-Nr.: **112002**

Preis: **699,00 €**



### Elektro-Herd, 4 Platten mit Heißluftofen GN 1/1

- › 4 Platten mit je 2,00 kW
- › 6-stufiger Energieregler pro Kochstelle

B x T x H/mm: 660 x 600 x 860  
 Anschlusswert Ofen: 230 V / 3,13 kW  
 Anschlusswert Herd: 400 V / 11,13 kW  
 Artikel-Nr.: **111001**

Preis: **1.999,00 €**



### Gas-Herd, 4 Brenner mit Heißluftofen GN 1/1

- › 4 Brenner: 2 x 3,00 kW + 2 x 3,60 kW

B x T x H/mm: 660 x 600 x 860  
 Anschlusswert Ofen: 230 V / 3,13 kW  
 Anschlusswert Herd: 13,60 kW  
 Artikel-Nr.: **111002**

Preis: **2.191,00 €**



### Gas-Herd, 5 Brenner mit Heißluftofen GN 1/1

- › 5 Brenner: 2 x 3,00 kW + 3 x 3,60 kW

B x T x H/mm: 990 x 600 x 860  
 Anschlusswert Ofen: 230 V / 3,13 kW  
 Anschlusswert Herd: 15,60 kW  
 Artikel-Nr.: **111003**

Preis: **2.728,00 €**



# Bain-Maries / Kocher black



## Elektro-Bain-Marie, 1 x GN 1/1, H=150 mm

› Heizelemente unter dem Becken  
› mit Ablaufhahn 3/4"

B x T x H/mm: 330 x 600 x 290  
Anschlusswert: 230 V / 1,50 kW  
Artikel-Nr.: **115001**

Preis: **417,00 €**



## Elektro-Bain-Marie, 2 x GN 1/1, H=150 mm

› Heizelemente unter dem Becken  
› mit Ablaufhahn 3/4"

B x T x H/mm: 660 x 600 x 290  
Anschlusswert: 230 V / 3,00 kW  
Artikel-Nr.: **115002**

Preis: **782,00 €**



## Gas-Herd, 2 Flammen

› 2 Brenner: 1 x 3,00 kW + 1 x 3,60 kW  
› Brenner mit Piezozündung

B x T x H/mm: 330 x 600 x 290  
Anschlusswert: 1 x 3,00 kW + 1 x 3,60 kW  
Artikel-Nr.: **112003**

Preis: **496,00 €**

## Nudelkorb, 1/1 Becken

› passend für 116001, 116002

B x T x H/mm: 210 x 235 x 100  
Artikel-Nr.: **110008**

Preis: **107,00 €**

## Nudelkorb, 1/2 Becken

› passend für 116001, 116002

B x T x H/mm: 100 x 280 x 135  
Artikel-Nr.: **110009**

Preis: **92,00 €**

## Nudelkorb, 1/4 Becken

› passend für 116001, 116002

B x T x H/mm: 100 x 138 x 135  
Artikel-Nr.: **110010**

Preis: **58,00 €**



## Elektro-Nudelkocher, 1 Becken

› Becken tiefgezogen, 200 mm Tiefe  
› mit Ablaufhahn 3/4"  
› Temperaturbereich: 30°C bis 100°C

B x T x H/mm: 330 x 600 x 290  
Anschlusswert: 230 V / 3,00 kW  
Artikel-Nr.: **116001**

Preis: **599,00 €**



## Elektro-Nudelkocher, 2 Becken

› Becken tiefgezogen, 200 mm Tiefe  
› mit Ablaufhahn 3/4"  
› Temperaturbereich: 30°C bis 100°C

B x T x H/mm: 660 x 600 x 290  
Anschlusswert: 400 V / 6,00 kW  
Artikel-Nr.: **116002**

Preis: **1.574,00 €**



## Gas-Herd, 4 Flammen

› 4 Brenner: 2 x 3,00 kW + 2 x 3,60 kW  
› Brenner mit Piezozündung

B x T x H/mm: 660 x 600 x 290  
Anschlusswert: 2 x 3,00 kW + 2 x 3,60 kW  
Artikel-Nr.: **112004**

Preis: **899,00 €**

## **i** Elektro-Grillplatten

- › Edelstahlkorpus
- › mit Fettauffangschublade
- › Bratfläche aus 10 mm Stahl
- › geschützt vor thermischen Schwankungen
- › Aufkantung an 3 Seiten
- › Temperaturbereich: 50°C bis 300°C



### **Elektro-Grillplatte glatt, 1 Heizzone**

B x T x H/mm: 330 x 600 x 290  
 Anschlusswert: 230 V / 3,00 kW  
 Artikel-Nr.: **113003**

Preis: **499,00 €**



### **Elektro-Grillplatte gerillt, 1 Heizzone**

B x T x H/mm: 330 x 600 x 290  
 Anschlusswert: 230 V / 3,00 kW  
 Artikel-Nr.: **113004**

Preis: **559,00 €**

### **Elektro-Grillplatte, verchromt glatt, 1 Heizzone**

B x T x H/mm: 330 x 600 x 290  
 Anschlusswert: 230 V / 3,00 kW  
 Artikel-Nr.: **113011**

Preis: **644,00 €**

### **Elektro-Grillplatte, verchromt gerillt, 1 Heizzone**

B x T x H/mm: 330 x 600 x 290  
 Anschlusswert: 230 V / 3,00 kW  
 Artikel-Nr.: **113012**

Preis: **684,00 €**

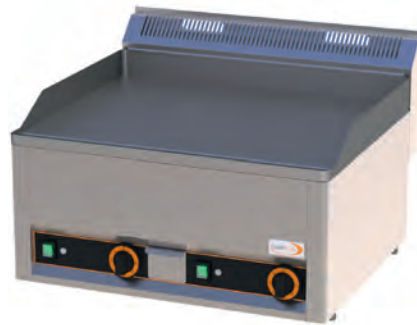

### **Elektro-Grillplatte glatt, 2 Heizzonen**

- › getrennt regelbare Grillflächen

B x T x H/mm: 660 x 600 x 290  
 Anschlusswert: 400 V / 6,00 kW  
 Artikel-Nr.: **113005**

Preis: **784,00 €**



### **Elektro-Grillplatte gerillt / glatt, 2 Heizzonen**

- › getrennt regelbare Grillflächen

B x T x H/mm: 660 x 600 x 290  
 Anschlusswert: 400 V / 6,00 kW  
 Artikel-Nr.: **113006**

Preis: **855,00 €**

### **Elektro-Grillplatte, verchromt glatt, 2 Heizzonen**

B x T x H/mm: 660 x 600 x 290  
 Anschlusswert: 400 V / 6,00 kW  
 Artikel-Nr.: **113013**

Preis: **999,00 €**

### **Elektro-Grillplatte, verchromt gerillt / glatt, 2 Heizzonen**

B x T x H/mm: 660 x 600 x 290  
 Anschlusswert: 400 V / 6,00 kW  
 Artikel-Nr.: **113014**

Preis: **999,00 €**



## Gas-Grillplatte glatt, 1 Heizzone

B x T x H/mm: 330 x 600 x 290  
Anschlusswert: 4,00 kW  
Artikel-Nr.: **113007**

Preis: **639,00 €**



## Gas-Grillplatte gerillt, 1 Heizzone

B x T x H/mm: 330 x 600 x 290  
Anschlusswert: 4,00 kW  
Artikel-Nr.: **113008**

Preis: **666,00 €**

## Gas-Grillplatte, verchromt glatt, 1 Heizzone

B x T x H/mm: 330 x 600 x 290  
Anschlusswert: 4,00 kW  
Artikel-Nr.: **113015**

Preis: **799,00 €**

## Gas-Grillplatte, verchromt gerillt, 1 Heizzone

B x T x H/mm: 330 x 600 x 290  
Anschlusswert: 4,00 kW  
Artikel-Nr.: **113016**

Preis: **799,00 €**



## Gas-Grillplatte glatt, 2 Heizzonen

› getrennt regelbare Grillflächen

B x T x H/mm: 660 x 600 x 290  
Anschlusswert: 8,00 kW  
Artikel-Nr.: **113009**

Preis: **1.062,00 €**



## Gas-Grillplatte gerillt / glatt, 2 Heizzonen

› getrennt regelbare Grillflächen

B x T x H/mm: 660 x 600 x 290  
Anschlusswert: 8,00 kW  
Artikel-Nr.: **113010**

Preis: **1.117,00 €**

## Gas-Grillplatte, verchromt glatt, 2 Heizzonen

B x T x H/mm: 660 x 600 x 290  
Anschlusswert: 8,00 kW  
Artikel-Nr.: **113017**

Preis: **1.279,00 €**

## Gas-Grillplatte, verchromt gerillt / glatt, 2 Heizzonen

B x T x H/mm: 660 x 600 x 290  
Anschlusswert: 8,00 kW  
Artikel-Nr.: **113018**

Preis: **1.299,00 €**

### Gas-Grillplatten **i**

- › Edelstahlkorpus
- › mit Fettauffangschublade
- › Brenner mit Piezozündung
- › Bratfläche aus 10 mm Stahl
- › geschützt vor thermischen Schwankungen
- › Aufkantung an 3 Seiten
- › Temperaturbereich: 50°C bis 300°C



## Elektro-Frittenwanne, 1 x GN 1/2, H=200 mm

- › Temperaturbereich: 30°C bis 90°C
- › Edelstahlheizelement 350 W
- › oberes Keramikheizelement 500 W
- › separater Ein- / Ausschalter

B x T x H/mm: 330 x 600 x 570  
Anschlusswert: 230 V / 0,85 kW  
Artikel-Nr.: **114003**

Preis: **733,00 €**



## Elektro-Fritteuse, 1 x 8 l

- › Temperaturbereich: 50°C bis 190°C
- › Becken gerundet mit Kaltzone
- › Heizelemente herausnehmbar

B x T x H/mm: 330 x 600 x 290  
Anschlusswert: 400 V / 6,00 kW  
Artikel-Nr.: **114001**

Preis: **766,00 €**



## Elektro-Fritteuse, 2 x 8 l

- › Temperaturbereich: 50°C bis 190°C
- › Becken gerundet mit Kaltzone
- › Heizelemente herausnehmbar
- › 2 x 6,00 kW / 400 V Anschluss

B x T x H/mm: 660 x 600 x 290  
Anschlusswert: 400 V / 12,00 kW  
Artikel-Nr.: **114002**

Preis: **1.483,00 €**



## Fischrost mit Rundstäben

B x T/mm: 310 x 520  
Artikel-Nr.: **110001**

Preis: **167,00 €**



## Gas-Lavasteingrill, 1 V-Rost für Fleisch

- › mit 1 V-Rost (310 x 480 mm)
- › Rost höhenverstellbar
- › Zündbrenner mit Piezozündung
- › inkl. 5 kg Lavasteine

B x T x H/mm: 330 x 600 x 290  
Anschlusswert: 6,50 kW  
Artikel-Nr.: **113019**

Preis: **858,00 €**



## Gas-Lavasteingrill, 2 V-Roste für Fleisch

- › mit 2 V-Rosten (310 x 480 mm)
- › Roste höhenverstellbar
- › Zündbrenner mit Piezozündung
- › inkl. 5 kg Lavasteine

B x T x H/mm: 660 x 600 x 290  
Anschlusswert: 13,00 kW  
Artikel-Nr.: **113020**

Preis: **1.482,00 €**



## Neutralelement 330 mm

- › Edelstahlkorpus
- › passend zur kompletten Serie 600
- › Arbeitsplatte 280 x 480 mm

B x T x H/mm: 330 x 600 x 290  
 Artikel-Nr.: **118001**

Preis: **175,00 €**



## Unterschrank mit Tür

- › passend zur kompletten Serie 600

B x T x H/mm: 330 x 530 x 570  
 Artikel-Nr.: **119003**

Preis: **312,00 €**



## Unterbau

- › passend zur kompletten Serie 600

B x T x H/mm: 330 x 510 x 570  
 Artikel-Nr.: **119001**

Preis: **267,00 €**



## Neutralelement 660 mm

- › Edelstahlkorpus
- › passend zur kompletten Serie 600
- › Arbeitsplatte 600 x 480 mm

B x T x H/mm: 660 x 600 x 290  
 Artikel-Nr.: **118002**

Preis: **267,00 €**



## Unterschrank mit Türen

- › passend zur kompletten Serie 600

B x T x H/mm: 660 x 530 x 570  
 Artikel-Nr.: **119004**

Preis: **471,00 €**



## Unterbau

- › passend zur kompletten Serie 600

B x T x H/mm: 660 x 510 x 570  
 Artikel-Nr.: **119002**

Preis: **321,00 €**

# Kochflächen black



## Gas-Kochfläche, 2 Brenner

- › 2 Brenner: 2 x 7,00 kW
- › mit tiefgezogener Kochmulde
- › Zündflammenbrenner mit Pilotflamme

B x T x H/mm: 400 x 650 x 295  
Anschlusswert: 15,40 kW  
Artikel-Nr.: **122101**

Preis: **1.167,00 €**



## Elektro-Kochfläche, Hochleistung, 2 Platten

- › 2 Platten ø 220 mm mit je 2,60 kW
- › mit tiefgezogener Kochmulde
- › Platten 7-stufig regelbar
- › ausgestattet mit Anschlusskabel

B x T x H/mm: 400 x 650 x 295  
Anschlusswert: 400 V / 5,20 kW  
Artikel-Nr.: **122103**

Preis: **962,00 €**



## Ceran-Kochfläche, Hochleistung

- › 2 Zonen mit 2,50 kW
- › Zonen 9-stufig regelbar
- › Glaskeramikkochfelder
- › ausgestattet mit Anschlusskabel

B x T x H/mm: 400 x 650 x 295  
Anschlusswert: 400 V / 5,00 kW  
Artikel-Nr.: **122105**

Preis: **1.793,00 €**



## Gas-Kochfläche, 4 Brenner

- › 4 Brenner: 4 x 7,00 kW
- › mit tiefgezogener Kochmulde
- › Zündflammenbrenner mit Pilotflamme

B x T x H/mm: 800 x 650 x 295  
Anschlusswert: 30,80 kW  
Artikel-Nr.: **122102**

Preis: **1.898,00 €**



## Elektro-Kochfläche, Hochleistung, 4 Platten

- › 4 Platten ø 220 mm mit je 2,60 kW
- › mit tiefgezogener Kochmulde
- › Platten 7-stufig regelbar
- › ausgestattet mit Anschlusskabel

B x T x H/mm: 700 x 650 x 295  
Anschlusswert: 400 V / 10,40 kW  
Artikel-Nr.: **122104**

Preis: **1.435,00 €**



## Ceran-Kochfläche, Hochleistung

- › 4 Zonen: 2,50 kW, ø 220 mm
- › Zonen 9-stufig regelbar
- › Glaskeramikkochfelder
- › ausgestattet mit Anschlusskabel

B x T x H/mm: 700 x 650 x 295  
Anschlusswert: 400 V / 10,00 kW  
Artikel-Nr.: **122106**

Preis: **2.568,00 €**



## Elektro-Herd, Hochleistung, mit Elektro-Umluftbackofen

- › 4 Platten ø 220 mm mit je 2,60 kW
- › mit tiefgezogener Kochmulde
- › Platten 7-stufig regelbar

B x T x H/mm: 700 x 650 x 850  
 Anschlusswert: 400 V / 14,60 kW  
 Artikel-Nr.: **121104**

Preis: **3.320,00 €**



## Ceranherd, Hochleistung, mit Elektro-Umluftbackofen

- › 4 Zonen: 2,50 kW, ø 220 mm
- › Zonen 9-stufig regelbar
- › Elektro-Umluftbackofen 2,50 kW

B x T x H/mm: 700 x 650 x 850  
 Anschlusswert: 400 V / 14,20 kW  
 Artikel-Nr.: **122110**

Preis: **3.999,00 €**

### Elektro-Herde i

- › Backkammer: 570 x 490 x 295 mm
- › inkl. 1 verchromter Rost
- › ausgestattet mit Anschlusskabel

### Gas-Herde i

- › mit tiefgezogener Kochmulde
- › mit Sicherheitsthermostaten
- › Zünd-Brenner mit Pilotflamme
- › inkl. 1 verchromter Rost
- › ausgestattet mit Anschlusskabel



## Gas-Herd, 4 Brenner, mit Elektro-Umluftbackofen

- › Elektro-Umluftbackofen 4,20 kW
- › Backkammer: 570 x 490 x 295 mm
- › 4 Brenner: 2 x 3,50 kW + 2 x 5,50 kW

B x T x H/mm: 700 x 650 x 850  
 Anschlusswert Elektro: 230 V / 4,20 kW  
 Anschlusswert Gas: 18,00 kW  
 Artikel-Nr.: **121101**

Preis: **3.746,00 €**



## Gas-Herd, 4 Brenner, mit Elektro-Backofen statisch

- › Elektro-Backofen statisch 4,20 kW
- › Backkammer: 570 x 530 x 295 mm
- › 4 Brenner: 2 x 3,50 kW + 2 x 5,50 kW

B x T x H/mm: 700 x 650 x 850  
 Anschlusswert Elektro: 230 V / 4,20 kW  
 Anschlusswert Gas: 18,00 kW  
 Artikel-Nr.: **121106**

Preis: **3.299,00 €**



## Gas-Herd, 4 Brenner, mit Gas-Backofen

- › Gas-Backofen, 5,00 kW
- › Gas-Backofen mit Piezozündung
- › Backkammer: 570 x 530 x 295 mm
- › 4 Brenner: 2 x 3,50 kW + 2 x 5,50 kW

B x T x H/mm: 700 x 650 x 850  
 Anschlusswert: 23,00 kW  
 Artikel-Nr.: **121102**

Preis: **3.435,00 €**

# Induktion/Bain-Maries black

## **i** Induktions-Geräte

- › mit herausnehmbarem Fettfilter
- › stufenlose Temperaturregelung
- › integrierter Netzschalter



### **Induktions-Kochfeld, 1 Zone, 5,00 kW**

- › Ceranfeld 6 mm stark
- › automatische Topferkennung
- › Topf: min. ø 120 mm

B x T x H/mm: 400 x 650 x 270  
Anschlusswert: 400 V / 5,00 kW  
Artikel-Nr.: **122111**

Preis: **3.949,00 €**



### **Induktions-Wok, 1 Zone, 5,00 kW**

- › Wok-Cuvette aus schlagfestem Ceran
- › Cuvette ø 300 mm

B x T x H/mm: 400 x 650 x 270  
Anschlusswert: 400 V / 5,00 kW  
Artikel-Nr.: **122107**

Preis: **4.680,00 €**



### **Elektro-Bain-Marie, GN 1/1, H 150 mm**

- › Heizelemente unter dem Becken
- › Temperaturbereich: 30°C bis 90°C

B x T x H/mm: 400 x 650 x 295  
Anschlusswert: 230 V / 1,00 kW  
Artikel-Nr.: **125101**

Preis: **1.145,00 €**



### **Elektro-Bain-Marie, GN 1/1 + GN 1/2, H 150 mm**

- › Heizelemente unter dem Becken
- › Temperaturbereich: 30°C bis 90°C

B x T x H/mm: 600 x 650 x 295  
Anschlusswert: 230 V / 1,80 kW  
Artikel-Nr.: **125102**

Preis: **1.390,00 €**



### **Elektro-Bain-Marie, GN 2/1, H 150 mm**

- › Heizelemente unter dem Becken
- › Temperaturbereich: 30°C bis 90°C

B x T x H/mm: 800 x 650 x 295  
Anschlusswert: 230 V / 2,00 kW  
Artikel-Nr.: **125103**

Preis: **1.454,00 €**



# Nudelkocher/Grills black



## Elektro-Nudelkocher, 18,5 l Becken

› Lieferung mit 2 Körben

B x T x H/mm: 400 x 650 x 295  
Anschlusswert: 400 V / 5,67 kW  
Artikel-Nr.: **126103**

Preis: **2.383,00 €**



## Elektro-Nudelkocher, 28 l Becken

› Lieferung mit 3 Körben

B x T x H/mm: 600 x 650 x 295  
Anschlusswert: 400 V / 9,00 kW  
Artikel-Nr.: **126101**

Preis: **2.636,00 €**



## Nudelkorb, Edelstahl, GN 1/4

passend für: 126101, 126103  
Artikel-Nr.: **120083**

Preis: **114,00 €**



## Gas-Lavasteingrill, 1 Zone, mit 1 Fleischrost

B x T x H/mm: 400 x 650 x 295  
Anschlusswert: 7,00 kW  
Artikel-Nr.: **123101**

Preis: **1.799,00 €**



## Gas-Lavasteingrill, 2 Zonen, mit 2 Fleischrosten

B x T x H/mm: 800 x 650 x 295  
Anschlusswert: 14,00 kW  
Artikel-Nr.: **123102**

Preis: **2.699,00 €**



## Fleischrost, Edelstahl

passend für: 123101, 123102  
Artikel-Nr.: **120080**

Preis: **399,00 €**



## Fleischrost, Gußeisen

passend für: 123101  
Artikel-Nr.: **120081**

Preis: **261,00 €**

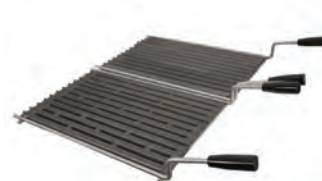

## Fleischrost, Gußeisen

passend für: 123102  
Artikel-Nr.: **120082**

Preis: **439,00 €**

### Nudelkocher i

- › Becken mit abgerundeten Ecken
- › Heizelemente unter dem Becken
- › mit Wasserhahn und Ablauf

### Lavasteingrills i

- › mit verstellbaren V-Rosten aus Edelstahl
- › für Fleisch ausgestattet
- › mit Fett-Auffangschublade
- › Edelstahlkorpus
- › geschützte Edelstahl-Brenner
- › Zündflammenbrenner mit Piezozündung
- › Sicherheitsventil mit Thermoelement

# Grillplatten black

## **i** Gas-Grillplatten

- › Temperaturbereich: 60°C bis 300°C
- › mit Fettauffangschublade
- › Bratfläche aus Stahl
- › Aufkantung an 3 Seiten
- › Piezozündung und Sicherheitsventil
- › mit Thermoelement



### Gas-Grillplatte, 1/2 gerillt + 1/2 glatt

› mit 2 Heizzonen

B x T x H/mm: 600 x 650 x 295  
Anschlusswert: 13,00 kW  
Artikel-Nr.: **123108**

Preis: **2.399,00 €**



### Gas-Grillplatte, glatt

› mit 2 Heizzonen

B x T x H/mm: 600 x 650 x 295  
Anschlusswert: 13,00 kW  
Artikel-Nr.: **123106**

Preis: **2.380,00 €**



### Schaber, für gerillte Grillplatten

Artikel-Nr.: **120077**

Preis: **59,00 €**

### Gas-Grillplatte, glatt, verchromt

› mit 2 Heizzonen

B x T x H/mm: 600 x 650 x 295  
Anschlusswert: 13,00 kW  
Artikel-Nr.: **123104**

Preis: **2.799,00 €**



### Schaber, für glatte Grillplatten

Artikel-Nr.: **120076**

Preis: **123,00 €**



### Gas-Grillplatte, glatt

› mit 2 Heizzonen

B x T x H/mm: 400 x 650 x 295  
Anschlusswert: 6,50 kW  
Artikel-Nr.: **123103**

Preis: **1.699,00 €**



### Gas-Grillplatte, glatt

› mit 2 Heizzonen

B x T x H/mm: 800 x 650 x 295  
Anschlusswert: 13,00 kW  
Artikel-Nr.: **123117**

Preis: **2.554,00 €**

### Schaberklingen, 10 Stück

Artikel-Nr.: **120078**

Preis: **47,00 €**

## Elektro-Grillplatten

› Temperaturbereich: 60°C bis 300°C

› mit 1 Heizzone

› mit Fettauffangschublade

› Edelstahlkorpus

› Bratfläche in Stahl

› inkl. Spritzschutz



### Elektro-Grillplatte, glatt

› mit 2 Heizzonen

B x T x H/mm: 400 x 650 x 295  
Anschlusswert: 400 V / 3,90 kW  
Artikel-Nr.: **123110**

Preis: **1.462,00 €**



### Elektro-Grillplatte, glatt

› mit 2 Heizzonen

B x T x H/mm: 600 x 650 x 295  
Anschlusswert: 400 V / 7,80 kW  
Artikel-Nr.: **123113**

Preis: **1.966,00 €**

### Elektro-Grillplatte, glatt, verchromt

› mit 1 Heizzone

B x T x H/mm: 400 x 650 x 295  
Anschlusswert: 400 V / 3,90 kW  
Artikel-Nr.: **123111**

Preis: **1.739,00 €**

### Elektro-Grillplatte, glatt, verchromt

› mit 2 Heizzonen

B x T x H/mm: 600 x 650 x 295  
Anschlusswert: 400 V / 7,80 kW  
Artikel-Nr.: **123114**

Preis: **2.399,00 €**



### Verschlussstopfen für Grillplatten

Artikel-Nr.: **120020**

Preis: **94,00 €**



### Elektro-Grillplatte, gerillt

› mit 2 Heizzonen

B x T x H/mm: 400 x 650 x 295  
Anschlusswert: 400 V / 3,90 kW  
Artikel-Nr.: **123112**

Preis: **1.499,00 €**



### Elektro-Grillplatte, 1/2 + 1/2 gerillt

› mit 2 Heizzonen

B x T x H/mm: 600 x 650 x 295  
Anschlusswert: 400 V / 7,80 kW  
Artikel-Nr.: **123115**

Preis: **1.999,00 €**

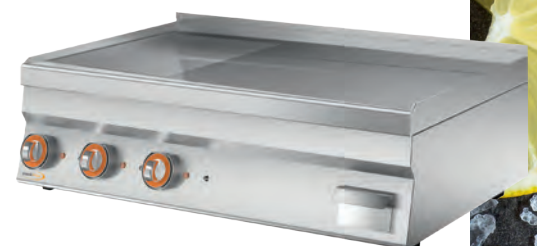

### Elektro-Grillplatte, 2/3 glatt + 1/3 gerillt

› mit 3 Heizzonen

B x T x H/mm: 1000 x 650 x 295  
Anschlusswert: 400 V / 11,70 kW  
Artikel-Nr.: **123120**

Preis: **2.799,00 €**

# Fritteusen

black

## **i** Gas-Fritteusen

- › Ölbecken mit abgerundeten Ecken und Kaltzone
- › 1 Ablasshahn pro Becken
- › hochgezogene Kanten als Überlaufschutz
- › Sicherheitsthermostate
- › 1 großer Korb pro Becken
- › Temperaturregelung: 100°C bis 180°C



### **Gas-Fritteuse, 1 x 8 l**

- › mit Hochleistungsbrenner
- › mit Pilotflamme und Piezozündung

B x T x H/mm: 400 x 650 x 295  
Anschlusswert: 7,00 kW  
Artikel-Nr.: **124103**

Preis: **2.099,00 €**



### **Gas-Fritteuse, 2 x 8 l**

- › mit Hochleistungsbrenner
- › mit Pilotflamme und Piezozündung

B x T x H/mm: 600 x 650 x 295  
Anschlusswert: 14,00 kW  
Artikel-Nr.: **124104**

Preis: **3.573,00 €**



### **Fritteusenkorb**

passend für: 124103, 124104  
Artikel-Nr.: **120084**

Preis: **86,00 €**

### **Fritteusenkorb, 1/2**

passend für: 124103, 124104  
Artikel-Nr.: **120085**

Preis: **108,00 €**



## Elektro-Fritteuse, 1 x 10 l

- › Hochleistungsfritteuse
- › elektrische Heizelemente zum Hochkippen

B x T x H/mm: 400 x 650 x 295  
Anschlusswert: 400 V / 9,00 kW  
Artikel-Nr.: **124101**

Preis: **1.680,00 €**



## Elektro-Fritteuse, 2 x 10 l

- › Hochleistungsfritteuse
- › elektrische Heizelemente zum Hochkippen

B x T x H/mm: 600 x 650 x 295  
Anschlusswert: 400 V / 18,00 kW  
Artikel-Nr.: **124102**

Preis: **2.852,00 €**

### Elektro-Fritteusen i

- › Ölbecken mit abgerundeten Ecken und Kaltzone
- › 1 Ablasshahn pro Becken
- › hochgezogene Kanten als Überlaufschutz
- › Sicherheitsthermostate
- › 1 großer Korb pro Becken
- › Temperaturregelung: 100°C bis 180°C



## Elektro-Frittenwanne

- › mit herausnehmbarer Salzwanne GN 1/1
- › perforierter Einlegeboden
- › Infrarotstrahler mit Parabolreflektor
- › Temperaturbereich: 30°C bis 90°C

B x T x H/mm: 400 x 650 x 295  
Anschlusswert: 230 V / 2,00 kW  
Artikel-Nr.: **124105**

Preis: **1.245,00 €**



## Fritteusenkorb

passend für: 124101, 124102  
Artikel-Nr.: **120086**

Preis: **86,00 €**

## Fritteusenkorb, doppelt

passend für: 124101, 124102  
Artikel-Nr.: **120087**

Preis: **145,00 €**



## Neutralelement, mit Schublade, 400 mm

- › Schublade: 285 x 530 x 100 mm
- › verstärkte Arbeitsplatte

B x T x H/mm: 400 x 650 x 295

Artikel-Nr.: **128101**

Preis: **762,00 €**



## Neutralelement, mit Schublade, 600 mm

- › Schublade: 565 x 530 x 100 mm
- › verstärkte Arbeitsplatte

B x T x H/mm: 600 x 650 x 295

Artikel-Nr.: **128102**

Preis: **899,00 €**



## Kamin

- › Kamin passend für Elektro-Geräte Serie 650

B x T x H/mm: 400 x 50 x 380

Artikel-Nr.: **120071**

Preis: **94,00 €**

B x T x H/mm: 600 x 50 x 380

Artikel-Nr.: **120072**

Preis: **129,00 €**

B x T x H/mm: 700 x 50 x 380

Artikel-Nr.: **120073**

Preis: **135,00 €**

B x T x H/mm: 800 x 50 x 380

Artikel-Nr.: **120074**

Preis: **141,00 €**

B x T x H/mm: 1000 x 50 x 380

Artikel-Nr.: **120075**

Preis: **157,00 €**



## Unterschrank, offen

### 400 mm

B x T x H/mm: 400 x 535 x 600  
 Artikel-Nr.: **129101**

Preis: **337,00 €**

### 600 mm

B x T x H/mm: 600 x 535 x 600  
 Artikel-Nr.: **129102**

Preis: **386,00 €**

### 700 mm

B x T x H/mm: 700 x 535 x 600  
 Artikel-Nr.: **129106**

Preis: **390,00 €**



## Unterschrank, offen

### 800 mm

B x T x H/mm: 800 x 535 x 600  
 Artikel-Nr.: **129103**

Preis: **461,00 €**

### 1000 mm

B x T x H/mm: 1000 x 535 x 600  
 Artikel-Nr.: **129104**

Preis: **508,00 €**

## Einlegeboden, Edelstahl, 400 mm

passend für: 129101, 129103  
 Artikel-Nr.: **120091**

Preis: **110,00 €**

## Einlegeboden, Edelstahl, 600 mm

passend für: 129102  
 Artikel-Nr.: **120092**

Preis: **116,00 €**

## Einlegeboden, Edelstahl, 700 mm

passend für: 129106  
 Artikel-Nr.: **120093**

Preis: **86,00 €**



## Tür, Edelstahl, 400 mm

passend für: 129101, 129103  
 Artikel-Nr.: **120088**

Preis: **196,00 €**

## Tür, Edelstahl, 600 mm

passend für: 129102  
 Artikel-Nr.: **120089**

Preis: **227,00 €**

## Türen, Edelstahl, 2 x 350 mm

passend für: 129106  
 Artikel-Nr.: **120090**

Preis: **325,00 €**

## Schubladen, 2 Stück

passend für: 129102  
 Artikel-Nr.: **120094**

Preis: **594,00 €**

# Unterbaukühlische black

## **i** Unterbaukühlische

- › ohne Arbeitsplatte
- › für Tischgeräte mit 650 / 700 mm Tiefe
- › Temperaturbereich: -2°C bis +8°C
- › Umluftkühlung
- › Kühlmittel: R290
- › Klimaklasse: 5
- › Edelstahl
- › Isolierung: 50 mm
- › elektronische Steuerung
- › automatische Abtauung und Tauwasserverdunstung
- › selbstschließende Türen
- › Korpushöhe: 480 mm
- › höhenverstellbare Füße



### Unterbaukühlisch, 2 Türen

- › Energieeffizienzklasse: B
- › Stromverbrauch: 591 kWh/Jahr
- › inkl. Rost 1 x GN 1/1 pro Tür

B x T x H/mm: 1200 x 640 x 610  
Anschlusswert: 230 V / 0,20 kW  
Artikel-Nr.: **617016**

Preis: **2.699,00 €**



### Unterbaukühlisch, 3 Türen

- › Energieeffizienzklasse: B
- › Stromverbrauch: 650 kWh/Jahr
- › inkl. Rost 1 x GN 1/1 pro Tür

B x T x H/mm: 1600 x 640 x 610  
Anschlusswert: 230 V / 0,20 kW  
Artikel-Nr.: **617017**

Preis: **3.185,00 €**



### Unterbaukühlisch, 4 Türen

- › Energieeffizienzklasse: C
- › Stromverbrauch: 898 kWh/Jahr
- › inkl. Rost 1 x GN 1/1 pro Tür

B x T x H/mm: 2200 x 640 x 610  
Anschlusswert: 230 V / 0,25 kW  
Artikel-Nr.: **617018**

Preis: **3.567,00 €**

### Schubladensatz mit 1 Schublade 1/1 für Unterbaukühlische

passend für: 617016 - 617018  
Artikel-Nr.: **620096**

Preis: **319,00 €**

### Rollensatz, ø 125 mm, für Unterbaukühl- und Tiefkühlische

passend für: 617016 - 617022  
Artikel-Nr.: **620098**

Preis: **180,00 €**



# Unterbautiefkühlische black



## Unterbautiefkühlisch, 2 Türen

- › Energieeffizienzklasse: D
- › Stromverbrauch: 1500 kWh/Jahr
- › inkl. Rost 1 x GN 1/1 pro Tür

B x T x H/mm: 1200 x 640 x 610  
Anschlusswert: 230 V / 0,29 kW  
Artikel-Nr.: **617019**

Preis: **3.128,00 €**



## Unterbautiefkühlisch, 3 Türen

- › Energieeffizienzklasse: D
- › Stromverbrauch: 1800 kWh/Jahr
- › inkl. 1 x GN 1/1 pro Tür

B x T x H/mm: 1600 x 640 x 610  
Anschlusswert: 230 V / 0,44 kW  
Artikel-Nr.: **617020**

Preis: **3.599,00 €**



## Unterbautiefkühlisch, 2 Schubladen

- › Energieeffizienzklasse: D
- › Stromverbrauch: 1525 kWh/Jahr

B x T x H/mm: 1200 x 640 x 610  
Anschlusswert: 230 V / 0,29 kW  
Artikel-Nr.: **617021**

Preis: **3.475,00 €**



## Unterbautiefkühlisch, 3 Schubladen

- › Energieeffizienzklasse: D
- › Stromverbrauch: 1800 kWh/Jahr

B x T x H/mm: 1600 x 640 x 610  
Anschlusswert: 230 V / 0,44 kW  
Artikel-Nr.: **617022**

Preis: **3.999,00 €**

## Unterbautiefkühlische **i**

- › ohne Arbeitsplatte
- › für Tischgeräte mit 650 / 700 mm Tiefe
- › Temperaturbereich: -15°C bis -18°C
- › Umluftkühlung
- › Kühlmittel: R290
- › Klimaklasse: 5
- › Edelstahl
- › Isolierung: 50 mm
- › elektronische Steuerung
- › automatische Abtauung und Tauwasserverdunstung
- › selbstschließende Türen
- › Korpushöhe: 480 mm
- › höhenverstellbare FüÙe

## Schubladensatz mit 1 Schublade 1/1 für Unterbautiefkühlische

passend für: 617019 - 617022  
Artikel-Nr.: **620097**

Preis: **347,00 €**

## **i** Gas-Herde

- › mit tiefgezogener Kochmulde
- › hochgezogene Kanten als Überlaufschutz
- › leistungsstarke Brenner mit Pilotflamme
- › Sicherheitsthermostate mit Thermoelementen



### Gas-Herd, 4 Brenner, mit Gas-Backofen

- › Gas-Backofen, 6,50 kW
- › Backkammer: 535 x 580 x 270 mm
- › 4 Brenner: 1 x 3,50 kW, 2 x 5,70 kW und 1 x 7,00 kW

B x T x H/mm: 800 x 700 x 850  
Anschlusswert: 28,40 kW  
Artikel-Nr.: **131203**

Preis: **3.970,00 €**



### Gas-Herd, 4 Brenner, mit Elektro-Backofen

- › Elektro-Backofen, 6,00 kW, statisch
- › Backkammer: 535 x 580 x 270 mm
- › 4 Brenner: 1 x 3,50 kW, 2 x 5,70 kW und 1 x 7,00 kW

B x T x H/mm: 800 x 700 x 850  
Anschlusswert Elektro: 400 V / 6,00 kW  
Anschlusswert Gas: 21,90 kW  
Artikel-Nr.: **131204**

Preis: **4.359,00 €**



### Gas-Herd, 6 Brenner, mit Gas-Backofen

- › mit Gas-Backofen, 6,50 kW
- › Backkammer: 535 x 580 x 270 mm
- › 6 Brenner: 2 x 3,50 kW, 2 x 5,70 kW und 2 x 7,00 kW
- › mit neutralem Schrankfach

B x T x H/mm: 1200 x 700 x 850  
Anschlusswert: 38,90 kW  
Artikel-Nr.: **131205**

Preis: **5.686,00 €**



### Gas-Herd, 6 Brenner, mit Elektro-Backofen

- › mit Elektro-Backofen, 6,00 kW, statisch
- › Backkammer: 535 x 580 x 270 mm
- › 6 Brenner: 2 x 3,50 kW, 2 x 5,70 kW und 2 x 7,00 kW
- › mit neutralem Schrankfach

B x T x H/mm: 1200 x 700 x 850  
Anschlusswert Elektro: 400 V / 6,00 kW  
Anschlusswert Gas: 32,40 kW  
Artikel-Nr.: **131206**

Preis: **5.899,00 €**



## Gas-Herd, 2 Brenner

› 2 Brenner: 1 x 3,50 kW und 1 x 7,00 kW

B x T x H/mm: 400 x 700 x 850  
Anschlusswert: 10,50 kW  
Artikel-Nr.: **131201**

Preis: **1.673,00 €**



## Gas-Herd, 4 Brenner

› 4 Brenner: 1 x 3,50 kW, 2 x 5,70 kW und 1 x 7,00 kW

B x T x H/mm: 800 x 700 x 850  
Anschlusswert: 21,90 kW  
Artikel-Nr.: **131202**

Preis: **2.474,00 €**



## Gas-Herd, 6 Brenner

› 6 Brenner: 2 x 3,50 kW, 2 x 5,70 kW und 2 x 7,00 kW

B x T x H/mm: 1200 x 700 x 850  
Anschlusswert: 30,20 kW  
Artikel-Nr.: **131210**

Preis: **3.466,00 €**



## Elektro-Kochfläche, 2 Platten

- › 2 Platten: 220 x 220 mm mit je 2,60 kW
- › 7-stufiger Energieregler

B x T x H/mm: 400 x 700 x 850  
 Anschlusswert: 400 V / 5,20 kW  
 Artikel-Nr.: **131207**

Preis: **1.899,00 €**



## Elektro-Kochfläche, 4 Platten

- › 4 Platten: 220 x 220 mm mit je 2,60 kW
- › 7-stufiger Energieregler

B x T x H/mm: 800 x 700 x 850  
 Anschlusswert: 400 V / 10,40 kW  
 Artikel-Nr.: **131208**

Preis: **2.999,00 €**



## Elektro-Herd, 4 Platten, mit Elektro-Backofen

- › mit Elektro Backofen, 6,00 kW, statisch
- › Ober- und Unterhitze
- › Backkammer: 535 x 580 x 270 mm
- › 4 Platten: 220 x 220 mm mit je 2,60 kW
- › 7-stufiger Energieregler

B x T x H/mm: 800 x 700 x 850  
 Anschlusswert: 400 V / 16,40 kW  
 Artikel-Nr.: **131209**

Preis: **4.499,00 €**

## **i** Induktions-Herde

- › Ceranfeld 6 mm stark
- › automatische Topferkennung
- › Topf: min. ø 120 mm
- › mit herausnehmbarem Fettfilter
- › stufenlose Temperaturregelung



## Induktions-Herd, 2 Zonen, Unterbau mit Tür

- › 2 Rundspulen ø 230 mm, 2 x 5,00 kW

B x T x H/mm: 400 x 700 x 850  
 Anschlusswert: 400 V / 10,00 kW  
 Artikel-Nr.: **131217**

Preis: **6.650,00 €**



## Induktions-Herd, 4 Zonen, Unterbau mit Türen

- › 4 Rundspulen ø 230 mm, 4 x 5,00 kW

B x T x H/mm: 800 x 700 x 850  
 Anschlusswert: 400 V / 20,00 kW  
 Artikel-Nr.: **131218**

Preis: **9.950,00 €**



## Gas-Lavasteingrill, Unterbau mit Türen

› Rost 390 x 490 mm

B x T x H/mm: 400 x 700 x 850  
Anschlusswert: 10,00 kW  
Artikel-Nr.: **133207**

Preis: **2.594,00 €**



## Gas-Lavasteingrill, Unterbau mit Türen

› Rost 790 x 490 mm

B x T x H/mm: 800 x 700 x 850  
Anschlusswert: 20,00 kW  
Artikel-Nr.: **133208**

Preis: **3.999,00 €**

### Gas-Lavasteingrills i

- › serienmäßig mit höhenverstellbarem V-Rost für Fleisch
- › Brenner aus Edelstahl
- › mit Piezozündung und Pilotflamme
- › Sicherheitsgasventil mit Thermoelement
- › mit Fettsammelsystem



## Elektro-Multibräter, 13 l, Unterbau mit Tür

B x T x H/mm: 400 x 700 x 850  
Anschlusswert: 400 V / 4,05 kW  
Artikel-Nr.: **137208**

Preis: **3.199,00 €**



## Elektro-Multibräter, 21 l, Unterbau mit Türen

› Doppelkranz-Brenner

B x T x H/mm: 800 x 700 x 850  
Anschlusswert: 400 V / 8,10 kW  
Artikel-Nr.: **137209**

Preis: **3.999,00 €**

### Elektro-Multibräter i

- › Temperaturbereich: 100°C bis 280° C
- › Edelstahl AISI 304 mit Scotch-Brite-Behandlung
- › feste Wanne aus Stahl
- › Wanne mit Panzerwiderständen unter dem Boden, um eine gleichmäßige Temperatur zu gewährleisten
- › Heizkörper unter dem Boden
- › griffige Bedienknöpfe
- › Leiste im vorderen Bereich als Sicherheitsabstand zur Arbeitsfläche
- › Türen mit selbstschliessenden Scharnieren

## **i** Gas-Grillplatten

- › mit Fett-Auffangschublade
- › Temperaturbereich: 50°C bis 300°C
- › Brenner mit Piezozündung
- › mit Sicherheitsventil und Thermoelement



### Gas-Grillplatte, glatt

- › mit 1 Heizzone
- › Bratfläche 345 x 500 mm

B x T x H/mm: 400 x 700 x 850  
 Anschlusswert: 6,50 kW  
 Artikel-Nr.: **133201**

Preis: **2.383,00 €**

### Gas-Grillplatte, glatt, verchromt

- › mit 1 Heizzone
- › Bratfläche 345 x 500 mm

B x T x H/mm: 400 x 700 x 850  
 Anschlusswert: 6,50 kW  
 Artikel-Nr.: **133224**

Preis: **2.599,00 €**



### Gas-Grillplatte, glatt

- › mit 2 Heizzonen
- › Bratfläche 745 x 500 mm

B x T x H/mm: 800 x 700 x 850  
 Anschlusswert: 13,00 kW  
 Artikel-Nr.: **133203**

Preis: **3.475,00 €**

### Gas-Grillplatte, glatt, verchromt

- › mit 2 Heizzonen
- › Bratfläche 745 x 500 mm

B x T x H/mm: 800 x 700 x 850  
 Anschlusswert: 13,00 kW  
 Artikel-Nr.: **133202**

Preis: **3.781,00 €**



## Elektro-Grillplatte, glatt

- › mit 1 Heizzone
- › Bratfläche 345 x 500 mm

B x T x H/mm: 400 x 700 x 850  
 Anschlusswert: 400 V / 5,40 kW  
 Artikel-Nr.: **133204**

Preis: **2.199,00 €**

## Elektro-Grillplatte, glatt, verchromt

- › mit 1 Heizzone
- › Bratfläche 345 x 500 mm

B x T x H/mm: 400 x 700 x 850  
 Anschlusswert: 400 V / 5,40 kW  
 Artikel-Nr.: **133205**

Preis: **2.477,00 €**



## Elektro-Grillplatte, glatt

- › mit 2 Heizzonen
- › Bratfläche 745 x 500 mm

B x T x H/mm: 800 x 700 x 850  
 Anschlusswert: 400 V / 10,80 kW  
 Artikel-Nr.: **133206**

Preis: **3.258,00 €**

## Elektro-Grillplatte, glatt, verchromt

- › mit 2 Heizzonen
- › Bratfläche 745 x 500 mm

B x T x H/mm: 800 x 700 x 850  
 Anschlusswert: 400 V / 10,80 kW  
 Artikel-Nr.: **133227**

Preis: **3.563,00 €**

## Spritzschutz, abnehmbar, 400 mm

passend für: Grillplatten 400 mm  
 Artikel-Nr.: **130252**

Preis: **286,00 €**

## Spritzschutz, abnehmbar, 800 mm

passend für: Grillplatten 800 mm  
 Artikel-Nr.: **130254**

Preis: **337,00 €**

## Verschlussstopfen für Grillplatten Serie 700

Artikel-Nr.: **130044**

Preis: **73,00 €**

### Elektro-Grillplatten **i**

- › mit Fett-Auffangschublade
- › Temperaturbereich: 50°C bis 300°C
- › geschützt vor thermischen Schwankungen

## **i** Gas-Fritteusen

- › Ölbecken mit abgerundeten Ecken und Kaltzone
- › mit Ablasshahn
- › Hochleistungsbrenner
- › hochgezogene Kanten als Überlaufschutz
- › Sicherheitsthermostat mit Thermoelement
- › Pilotflamme und Piezozündung



### Gas-Fritteuse, 1 x 15 l

› inkl. 1 Korb 242 x 320 x 125 mm  
(Abbildung abweichend)

B x T x H/mm: 400 x 700 x 850  
Anschlusswert: 13,00 kW  
Artikel-Nr.: **134202**

Preis: **3.351,00 €**



### Gas-Fritteuse, 2 x 10 l

› inkl. 2 Körbe 157 x 320 x 125 mm

B x T x H/mm: 600 x 700 x 850  
Anschlusswert: 19,00 kW  
Artikel-Nr.: **134204**

Preis: **5.271,00 €**



### Gas-Fritteuse, 2 x 15 l

› inkl. 2 Körbe 242 x 320 x 125 mm  
(Abbildung abweichend)

B x T x H/mm: 800 x 700 x 850  
Anschlusswert: 26,00 kW  
Artikel-Nr.: **134206**

Preis: **5.659,00 €**





## Elektro-Fritteuse, 1 x 15 l

› inkl. 1 Korb 242 x 320 x 125 mm  
(Abbildung abweichend)

B x T x H/mm: 400 x 700 x 850  
Anschlusswert: 400 V / 13,00 kW  
Artikel-Nr.: **134201**

Preis: **3.350,00 €**



## Elektro-Fritteuse, 2 x 10 l

› inkl. 2 Körbe 157 x 320 x 125 mm  
(Abbildung abweichend)

B x T x H/mm: 600 x 700 x 850  
Anschlusswert: 400 V / 18,00 kW  
Artikel-Nr.: **134203**

Preis: **4.839,00 €**

### Elektro-Fritteusen i

- › abgerundete Ecken und Kaltzone
- › mit Ablasshahn
- › Heizelemente kippbar
- › hochgezogene Kanten als Überlaufschutz
- › mit Sicherheitsthermostat



## Elektro-Fritteuse, 2 x 15 l

› inkl. 2 Körbe 242 x 320 x 125 mm  
(Abbildung abweichend)

B x T x H/mm: 800 x 700 x 850  
Anschlusswert: 400 V / 26,00 kW  
Artikel-Nr.: **134205**

Preis: **5.357,00 €**



## Frittenwanne mit Infrarotstrahler

› Infrarotstrahler mit Parabolreflektor  
› Temperaturbereich: 30°C bis 90°C

B x T x H/mm: 400 x 700 x 250  
Anschlusswert: 230 V / 2,00 kW  
Artikel-Nr.: **134207**

Preis: **1.394,00 €**

# Nudelkocher / Bain-Maries black



## Elektro-Nudelkocher, 1 x 26 l, Unterbau mit Tür

- › Lieferung mit 2 Körben GN 1/3
- › mit Wasserzulaufhahn und Ablaufhahn

B x T x H/mm: 400 x 700 x 850  
Anschlusswert: 400 V / 5,67 kW  
Artikel-Nr.: **136203**

Preis: **3.279,00 €**



## Elektro-Nudelkocher, 2 x 26 l, Unterbau mit Türen

- › Lieferung mit 4 Körben GN 1/3
- › mit Wasserzulaufhahn und Ablaufhahn

B x T x H/mm: 800 x 700 x 850  
Anschlusswert: 400 V / 11,34 kW  
Artikel-Nr.: **136204**

Preis: **5.359,00 €**



## Elektro-Bain-Marie, GN 1/1, H 150 mm, Unterbau mit Tür

- › mit Wasserablauf
- › Heizelemente unter dem Becken
- › Thermostatregelung bis 90°C

B x T x H/mm: 400 x 700 x 850  
Anschlusswert: 230 V / 1,80 kW  
Artikel-Nr.: **135201**

Preis: **2.470,00 €**



## Gas-Nudelkocher, 1 x 26 l, Unterbau mit Tür

- › Lieferung mit 2 Körben GN 1/3
- › mit Wasserzulaufhahn und Ablaufhahn

B x T x H/mm: 400 x 700 x 850  
Anschlusswert: 10,50 kW  
Artikel-Nr.: **136205**

Preis: **3.651,00 €**



## Gas-Nudelkocher, 2 x 26 l, Unterbau mit Türen

- › Lieferung mit 4 Körben GN 1/3
- › mit Wasserzulaufhahn und Ablaufhahn

B x T x H/mm: 800 x 700 x 850  
Anschlusswert: 21,00 kW  
Artikel-Nr.: **136206**

Preis: **5.999,00 €**



## Elektro-Bain-Marie, GN 2/1, H 150 mm, Unterbau mit Türen

- › mit Wasserablauf
- › Heizelemente unter dem Becken
- › Thermostatregelung bis 90°C
- › Lieferung ohne Kabel

B x T x H/mm: 800 x 700 x 850  
Anschlusswert: 400 V / 5,40 kW  
Artikel-Nr.: **135202**

Preis: **3.299,00 €**



## Elektro-Kochkessel, indirekte Hitze, 60 l

- › stufenlos regelbar, mit Druckmesser
- › mit Wasserstandsanzeige

B x T x H/mm: 600 x 700 x 850  
Anschlusswert: 400 V / 9,80 kW  
Artikel-Nr.: **136202**

Preis: **5.998,00 €**



## Elektro-Kippbratpfanne, motorbetrieben, 43 l

- › mit Wasserzulaufhahn

B x T x H/mm: 800 x 700 x 850  
Anschlusswert: 400 V / 9,90 kW  
Artikel-Nr.: **137201**

Preis: **5.378,00 €**



## Gas-Kochkessel, indirekte Hitze, 60 l

- › mit Piezo-Zündung
- › mit Druckmesser und Wasserstandsanzeige

B x T x H/mm: 600 x 700 x 850  
Anschlusswert Elektro: 230 V / 0,28 kW  
Anschlusswert Gas: 10,50 kW  
Artikel-Nr.: **136201**

Preis: **5.999,00 €**



## Gas-Kippbratpfanne, motorbetrieben, 43 l

- › Lieferung mit 4 Körben GN 1/3
- › mit Wasserzulaufhahn und Ablaufhahn

B x T x H/mm: 800 x 700 x 850  
Anschlusswert: 14,00 kW  
Artikel-Nr.: **137202**

Preis: **5.141,00 €**

# Neutralelemente black



## Neutralelement, 400 mm, mit Schublade und Tür

B x T x H/mm: 400 x 700 x 850  
Artikel-Nr.: **138201**

Preis: **1.441,00 €**



## Neutralelement, 800 mm, mit Schublade und Türen

B x T x H/mm: 800 x 700 x 850  
Artikel-Nr.: **138202**

Preis: **1.936,00 €**



## Neutralelement, 200 mm, ohne Schublade, mit Tür

B x T x H/mm: 200 x 700 x 850  
Artikel-Nr.: **138203**

Preis: **890,00 €**



## Neutralelement, 400 mm, ohne Schublade, mit Tür

B x T x H/mm: 400 x 700 x 850  
Artikel-Nr.: **138204**

Preis: **1.249,00 €**



## Neutralelement, 800 mm, ohne Schublade, mit Türen

B x T x H/mm: 800 x 700 x 850  
Artikel-Nr.: **138205**

Preis: **1.599,00 €**



## Gas-Kochfläche, 2 Brenner

› 2 Brenner: 1 x 3,50 kW und 1 x 5,70 kW

B x T x H/mm: 400 x 700 x 250  
Anschlusswert: 10,50 kW  
Artikel-Nr.: **132201**

Preis: **1.387,00 €**



## Elektro-Kochfläche, 2 Platten

› 2 Platten: 220 x 220 mm mit je 2,60 kW  
› 7-stufiger Energieregler

B x T x H/mm: 400 x 700 x 250  
Anschlusswert: 400 V / 5,20 kW  
Artikel-Nr.: **132203**

Preis: **1.488,00 €**



## Elektro-Kochfläche, Ceran, 2 Zonen

› 2 Zonen: 1 x 1,80 kW und 1 x 2,40 kW  
› mit Restwärmewarnleuchte

B x T x H/mm: 400 x 700 x 250  
Anschlusswert: 400 V / 5,00 kW  
Artikel-Nr.: **132205**

Preis: **1.880,00 €**



## Gas-Kochfläche, 4 Brenner

› 4 Brenner: 2 x 3,50 kW und 2 x 5,70 kW

B x T x H/mm: 800 x 700 x 250  
Anschlusswert: 21,90 kW  
Artikel-Nr.: **132202**

Preis: **2.135,00 €**



## Elektro-Kochfläche, 4 Platten

› 4 Platten: 220 x 220 mm mit je 2,60 kW  
› 7-stufiger Energieregler

B x T x H/mm: 800 x 700 x 250  
Anschlusswert: 400 V / 10,40 kW  
Artikel-Nr.: **132204**

Preis: **2.376,00 €**



## Elektro-Kochfläche, Ceran, 4 Zonen

› 4 Zonen: 1 x 1,20 kW, 1 x 1,80 kW,  
› 1 x 2,40 kW und 1 x 3,40 kW  
› mit Restwärmewarnleuchte

B x T x H/mm: 800 x 700 x 250  
Anschlusswert: 400 V / 10,00 kW  
Artikel-Nr.: **132206**

Preis: **2.844,00 €**

# Grillplatten/Grills black

## **i** Gas-Grillplatten

- › Kochplatten um 40 mm abgesenkt
- › um 1 mm Richtung Gerätevorderseite geneigt
- › mit Fett-Auffangschublade
- › Zündflammenbrenner mit Pilotflamme
- › Piezozündung und Sicherheitsgasventil
- › Temperaturbereich: 100°C bis 280°C



### Gas-Grillplatte, glatt

- › mit 1 Heizzone 6,50 kW
- › Bratfläche Stahl: 345 x 500 mm

B x T x H/mm: 400 x 700 x 250  
 Anschlusswert: 6,50 kW  
 Artikel-Nr.: **133209**

Preis: **1.945,00 €**



### Gas-Grillplatte, glatt

- › mit 2 Heizzonen
- › Bratfläche Stahl: 745 x 500 mm

B x T x H/mm: 800 x 700 x 250  
 Anschlusswert: 13,00 kW  
 Artikel-Nr.: **133212**

Preis: **2.578,00 €**



### Gas-Grillplatte, 1/3 gerillt + 2/3 glatt

- › mit 2 Heizzonen
- › Bratfläche Stahl: 745 x 500 mm

B x T x H/mm: 800 x 700 x 250  
 Anschlusswert: 13,00 kW  
 Artikel-Nr.: **133214**

Preis: **3.099,00 €**

## **i** Lavasteingrills

- › serienmäßig mit höhenverstellbarem V-Rost für Fleisch
- › Brenner aus Edelstahl
- › mit Piezozündung und Pilotflamme
- › Sicherheitsgasventil mit Thermoelement
- › nicht unterbaufähig



### Gas-Lavasteingrill

- › mit 1 Heizzone
- › Rost, 390 x 490 mm

B x T x H/mm: 400 x 700 x 250  
 Anschlusswert: 10,00 kW  
 Artikel-Nr.: **133222**

Preis: **2.163,00 €**



### Gas-Lavasteingrill

- › mit 2 Heizzonen
- › Rost, 790 x 490 mm

B x T x H/mm: 800 x 700 x 250  
 Anschlusswert: 20,00 kW  
 Artikel-Nr.: **133223**

Preis: **3.399,00 €**



## Elektro-Grillplatte, glatt

- › mit 1 Heizzone 3.8 kW
- › Bratfläche Stahl: 345 x 500 mm

B x T x H/mm: 400 x 700 x 250  
 Anschlusswert: 400 V / 5,40 kW  
 Artikel-Nr.: **133216**

Preis: **1.793,00 €**



## Elektro-Grillplatte, glatt

- › mit 2 Heizzonen
- › Bratfläche Stahl: 745 x 500 mm

B x T x H/mm: 800 x 700 x 250  
 Anschlusswert: 400 V / 10,80 kW  
 Artikel-Nr.: **133219**

Preis: **2.587,00 €**

## Elektro-Grillplatte, glatt, verchromt

- › mit 1 Heizzone 3.8 kW
- › Bratfläche Stahl: 345 x 500 mm

B x T x H/mm: 400 x 700 x 250  
 Anschlusswert: 400 V / 5,40 kW  
 Artikel-Nr.: **133217**

Preis: **2.050,00 €**

## Elektro-Grillplatte, glatt, verchromt

- › mit 2 Heizzonen
- › Bratfläche Stahl: 745 x 500 mm

B x T x H/mm: 800 x 700 x 250  
 Anschlusswert: 400 V / 10,80 kW  
 Artikel-Nr.: **133228**

Preis: **2.893,00 €**



## Elektro-Grillplatte, gerillt

- › mit 1 Heizzone 3.80 kW
- › Bratfläche Stahl: 345 x 500 mm

B x T x H/mm: 400 x 700 x 250  
 Anschlusswert: 400 V / 5,40 kW  
 Artikel-Nr.: **133218**

Preis: **1.864,00 €**



## Elektro-Grillplatte, 1/3 gerillt + 2/3 glatt

- › mit 2 Heizzonen
- › Bratfläche Stahl: 745 x 500 mm

B x T x H/mm: 800 x 700 x 250  
 Anschlusswert: 400 V / 10,80 kW  
 Artikel-Nr.: **133221**

Preis: **2.738,00 €**

### Elektro-Grillplatten **i**

- › mit Fett-Auffangschublade
- › Temperaturbereich: 50°C bis 300°C
- › geschützt vor thermischen Schwankungen

# Neutralelemente black



## Neutralelement, 400 mm

- › Edelstahlkorpus
- › verstärkte Arbeitsplatte
- › mit höhenverstellbaren Füßen

### mit Schublade

B x T x H/mm: 400 x 700 x 250  
Artikel-Nr.: **138209**

Preis: **994,00 €**

### ohne Schublade

B x T x H/mm: 400 x 700 x 250  
Artikel-Nr.: **138207**

Preis: **762,00 €**

## Neutralelement, 600 mm

- › Edelstahlkorpus
- › verstärkte Arbeitsplatte
- › mit höhenverstellbaren Füßen

### mit Schublade

B x T x H/mm: 600 x 700 x 250  
Artikel-Nr.: **138212**

Preis: **1.099,00 €**

### ohne Schublade

B x T x H/mm: 600 x 700 x 250  
Artikel-Nr.: **138211**

Preis: **799,00 €**

## Neutralelement, 800 mm

- › Edelstahlkorpus
- › verstärkte Arbeitsplatte
- › mit höhenverstellbaren Füßen

### mit Schubladen

B x T x H/mm: 800 x 700 x 250  
Artikel-Nr.: **138210**

Preis: **1.280,00 €**

### ohne Schubladen

B x T x H/mm: 800 x 700 x 250  
Artikel-Nr.: **138208**

Preis: **899,00 €**



# Unterschranke black



## Unterschrank, 400 mm, offen

B x T x H/mm: 400 x 600 x 620  
Artikel-Nr.: **139201**

Preis: **347,00 €**



## Unterschrank, 600 mm, offen

B x T x H/mm: 600 x 600 x 620  
Artikel-Nr.: **139202**

Preis: **399,00 €**



## Unterschrank, 800 mm, offen

B x T x H/mm: 800 x 600 x 620  
Artikel-Nr.: **139203**

Preis: **414,00 €**



## Unterschrank, 1200 mm, offen

B x T x H/mm: 1200 x 600 x 620  
Artikel-Nr.: **139204**

Preis: **649,00 €**

## Heizeinsatz für Unterschranke Serie 700

Anschlusswert: 230 V / 0,70 kW  
Artikel-Nr.: **130206**

Preis: **399,00 €**

## **i** Gas-Herde

- › mit tiefgezogener Kochmulde
- › Zündflammenbrenner mit Pilotflamme
- › mit Sicherheits-Gasventil
- › Elektro-Backöfen GN 2/1 mit 6,00 kW
- › Ober- und Unterhitze
- › Temperaturbereich: 100°C bis 300°C
- › Gas-Backöfen GN 2/1 mit 8,50 kW
- › Temperaturbereich: 110°C bis 330°C
- › Gas-Backöfen mit Piezozündung
- › Sicherheits-Gasventile mit Thermoelementen
- › Backöfen mit Sicherheitsthermostaten



### **Gas-Herd, 4 Brenner mit Gas-Backofen GN 2/1**

- › 4 Brenner: 2 x 7,00 kW, 1 x 3,50 kW, 1 x 5,70 kW
- › mit Gas-Backofen GN 2/1, 8,50 kW
- › Edelstahlgarraum: 530 x 700 x 300 mm

B x T x H/mm: 800 x 900 x 850  
 Anschlusswert: 31,70 kW  
 Artikel-Nr.: **141004**

Preis: **4.637,00 €**



### **Gas-Herd, 4 Brenner mit Elektro-Backofen GN 2/1**

- › 4 Brenner: 2 x 7,00 kW, 1 x 3,50 kW, 1 x 5,70 kW
- › mit Elektro-Backofen GN 2/1, 6,00 kW
- › Edelstahlgarraum: 535 x 700 x 250 mm

B x T x H/mm: 800 x 900 x 850  
 Anschlusswert Elektro: 400 V / 6,00 kW  
 Anschlusswert Gas: 23,20 kW  
 Artikel-Nr.: **141005**

Preis: **5.266,00 €**



### **Gas-Herd, 6 Brenner mit Gas-Backofen GN 2/1 und Neutralfach**

- › 6 Brenner: 2 x 7,00 kW, 2 x 5,70 kW, 2 x 3,50 kW
- › mit Gas-Backofen, 8,50 kW
- › Edelstahlgarraum: 530 x 700 x 300 mm

B x T x H/mm: 1200 x 900 x 850  
 Anschlusswert: 40,90 kW  
 Artikel-Nr.: **141006**

Preis: **6.666,00 €**



### **Gas-Herd, 6 Brenner mit Elektro-Backofen GN 2/1 und Neutralfach**

- › 6 Brenner: 2 x 7,00 kW, 2 x 5,70 kW, 2 x 3,50 kW
- › mit Elektro-Backofen GN 2/1, 6,00 kW
- › Edelstahlgarraum: 535 x 700 x 250 mm

B x T x H/mm: 1200 x 900 x 850  
 Anschlusswert Elektro: 400 V / 6,00 kW  
 Anschlusswert Gas: 32,40 kW  
 Artikel-Nr.: **141007**

Preis: **6.999,00 €**



## Gas-Herd, 4 Brenner mit Unterbau

› 4 Brenner: 2 x 7,00 kW, 1 x 3,50 kW, 1 x 5,70 kW

B x T x H/mm: 800 x 900 x 850  
Anschlusswert: 23,20 kW  
Artikel-Nr.: **141002**

Preis: **3.590,00 €**



## Gas-Herd, 6 Brenner mit Unterbau

› 6 Brenner: 2 x 7,00 kW, 2 x 5,70 kW, 2 x 3,50 kW

B x T x H/mm: 1200 x 900 x 850  
Anschlusswert: 32,40 kW  
Artikel-Nr.: **141003**

Preis: **4.999,00 €**

## Ceran-Herde i

- › wasserdichte Glaskeramikplatten
- › Temperaturbereich: 70°C bis 450°C
  - › mit Funktionskontrolleuchte
  - › Restwärmeanzeige auf der Platte
- › Elektro-Backofen GN 2/1 mit 6 kW
- › Edelstahlgarraum: 535 x 700 x 250 mm
  - › Ober- und Unterhitze
- › Temperaturbereich: 100°C bis 300°C
- › Backofen mit Sicherheitsthermostat



## Ceran-Herd, 2 Zonen

› 2 Kochfelder: 270 x 270 mm mit je 4,00 kW

B x T x H/mm: 400 x 900 x 850  
Anschlusswert: 400 V / 8,00 kW  
Artikel-Nr.: **141014**

Preis: **3.224,00 €**



## Ceran-Herd, 4 Zonen

› 4 Kochfelder: 270 x 270 mm mit je 4,00 kW

B x T x H/mm: 800 x 900 x 850  
Anschlusswert: 400 V / 16,00 kW  
Artikel-Nr.: **141015**

Preis: **4.990,00 €**



## Ceran-Herd, 4 Zonen, mit Elektro-Backofen

› 4 Kochfelder: 270 x 270 mm mit je 4,00 kW  
› mit Elektro-Backofen GN 2/1, 6,00 kW  
› Edelstahlgarraum: 535 x 700 x 250 mm

B x T x H/mm: 800 x 900 x 850  
Anschlusswert: 400 V / 22,00 kW  
Artikel-Nr.: **141016**

Preis: **6.999,00 €**

## **i** Elektro- und Glühplattenherde

- › Elektro-Backöfen GN 2/1 mit 6,00 kW
- › Edelstahlgarraum: 535 x 700 x 250 mm
- › Ober- und Unterhitze
- › Temperaturbereich: 100°C bis 300°C
- › Backöfen mit Sicherheitsthermostat



### **Elektro-Herd, 2 Platten, mit Unterbau**

- › 2 Platten: 300 x 300 mm mit je 4,00 kW
- › mit 6-Takt-Schalter

B x T x H/mm: 400 x 900 x 850  
Anschlusswert: 400 V / 8,00 kW  
Artikel-Nr.: **141011**

Preis: **2.426,00 €**



### **Elektro-Herd, 4 Platten, mit Unterbau**

- › 4 Platten: 300 x 300 mm mit je 4,00 kW
- › mit 6-Takt-Schalter

B x T x H/mm: 800 x 900 x 850  
Anschlusswert: 400 V / 16,00 kW  
Artikel-Nr.: **141012**

Preis: **3.999,00 €**



### **Elektro-Herd, 4 Platten, mit Elektro-Backofen GN 2/1**

- › 4 Platten: 300 x 300 mm mit je 4,00 kW
- › mit 6-Takt-Schalter
- › mit Elektro-Backofen GN 2/1, 6,00 kW
- › Edelstahlgarraum: 535 x 700 x 250 mm

B x T x H/mm: 800 x 900 x 850  
Anschlusswert: 400 V / 22,00 kW  
Artikel-Nr.: **141013**

Preis: **5.999,00 €**



### **Elektro-Glühplattenherd, 4 Felder**

- › 4 Kochzonen: je 4,00 kW
- › Kochplatte 18 mm stark aus poliertem Chrommolybdän
- › perimetrale Fettauffangrinne mit Ablauf

B x T x H/mm: 800 x 900 x 850  
Anschlusswert: 400 V / 16,00 kW  
Artikel-Nr.: **141020**

Preis: **6.497,00 €**

# Bain-Maries / Grills black



## Elektro-Bain-Marie, 1 x GN 1/3 + 1 x GN 1/1, mit Unterbau

› Becken: 350 x 685 x 170 mm

B x T x H/mm: 400 x 900 x 850  
Anschlusswert: 230 V / 1,80 kW  
Artikel-Nr.: **145002**

Preis: **2.954,00 €**



## Elektro-Bain-Marie, 2 x GN 1/3 + 2 x GN 1/1, mit Unterbau

› Becken: 730 x 685 x 170 mm

B x T x H/mm: 800 x 900 x 850  
Anschlusswert: 400 V / 5,40 kW  
Artikel-Nr.: **145004**

Preis: **3.999,00 €**

### Elektro-Bain-Maries i

- › Becken mit abgerundeten Ecken
- › mit Wasserablauf
- › Wasserzulauf durch Elektro-Ventil
- › Heizelemente unter dem Becken
- › Temperaturbereich: 30°C bis 90°C



## Gas-Lavasteingrill, 1 Zone

› nutzbare Grillfläche: 390 x 650 mm

B x T x H/mm: 400 x 900 x 850  
Anschlusswert: 12,50 kW  
Artikel-Nr.: **143033**

Preis: **2.999,00 €**



## Gas-Lavasteingrill, 2 Zonen

› nutzbare Grillfläche: 790 x 650 mm

B x T x H/mm: 800 x 900 x 850  
Anschlusswert: 25,00 kW  
Artikel-Nr.: **143034**

Preis: **4.475,00 €**

### Gas-Lavasteingrills i

- › inkl. höhenverstellbarem Fleischrost
- › geschützte Brenner aus Edelstahl
- › Zündflammenbrenner mit Pilotflamme
- › mit Piezozündung
- › mit Sicherheitsthermostat
- › mit Sicherheitsgashahn

# Grillplatten

black

## i Gas-Grillplatten

- › Kochplatten um 40 mm abgesenkt
- › um 1 mm Richtung, Gerätevorderseite geneigt
- › mit Fett-Auffangschublade
- › Zündflammenbrenner mit Pilotflamme
- › Piezozündung und Sicherheitsgasventil
- › Temperaturbereich: 100°C bis 280°C



### Spritzschutz, abnehmbar

passend für: Grillplatten 400 mm  
Artikel-Nr.: **140089**

Preis: **353,00 €**

### Gas-Grillplatte, gerillt mit Unterbau

- › mit 1 Heizzone
- › Bratfläche: 340 x 700 mm

B x T x H/mm: 400 x 900 x 850  
Anschlusswert: 10,50 kW  
Artikel-Nr.: **143003**

Preis: **3.341,00 €**

### Gas-Grillplatte, gerillt mit Unterbau

- › mit 2 Heizzonen
- › Bratfläche: 745 x 700 mm

B x T x H/mm: 800 x 900 x 850  
Anschlusswert: 21,00 kW  
Artikel-Nr.: **143013**

Preis: **4.978,00 €**



### Gas-Grillplatte, glatt mit Unterbau

- › mit 1 Heizzone
- › Bratfläche: 340 x 700 mm

B x T x H/mm: 400 x 900 x 850  
Anschlusswert: 10,50 kW  
Artikel-Nr.: **143001**

Preis: **3.235,00 €**

### Gas-Grillplatte, glatt mit Unterbau

- › mit 2 Heizzonen
- › Bratfläche: 340 x 700 mm

B x T x H/mm: 800 x 900 x 850  
Anschlusswert: 21,00 kW  
Artikel-Nr.: **143011**

Preis: **4.799,00 €**

### Gas-Grillplatte, glatt + gerillt mit Unterbau

- › mit 2 Heizzonen
- › Bratfläche: 745 x 700 mm

B x T x H/mm: 800 x 900 x 850  
Anschlusswert: 21,00 kW  
Artikel-Nr.: **143015**

Preis: **4.877,00 €**

### Gas-Grillplatte, glatt verchromt, mit Unterbau

- › mit 1 Heizzone
- › Bratfläche: 340 x 700 mm

B x T x H/mm: 400 x 900 x 850  
Anschlusswert: 10,50 kW  
Artikel-Nr.: **143002**

Preis: **3.499,00 €**

### Gas-Grillplatte, glatt verchromt, mit Unterbau

- › mit 2 Heizzonen
- › Bratfläche: 745 x 700 mm

B x T x H/mm: 800 x 900 x 850  
Anschlusswert: 21,00 kW  
Artikel-Nr.: **143012**

Preis: **5.399,00 €**

### Gas-Grillplatte, glatt + gerillt verchromt, mit Unterbau

- › mit 2 Heizzonen
- › Bratfläche: 745 x 700 mm

B x T x H/mm: 800 x 900 x 850  
Anschlusswert: 21,00 kW  
Artikel-Nr.: **143016**

Preis: **5.499,00 €**



## Elektro-Grillplatte, gerillt mit Unterbau

- › mit 1 Heizzone
- › Bratfläche: 340 x 700 mm

B x T x H/mm: 400 x 900 x 850  
Anschlusswert: 400 V / 7,50 kW  
Artikel-Nr.: **143019**

Preis: **3.141,00 €**



## Elektro-Grillplatte, gerillt mit Unterbau

- › mit 2 Heizzonen
- › Bratfläche: 745 x 700 mm

B x T x H/mm: 800 x 900 x 850  
Anschlusswert: 400 V / 15,00 kW  
Artikel-Nr.: **143029**

Preis: **4.599,00 €**

### Elektro-Grillplatten i

- › Kochplatte um 40 mm abgesenkt
- › um 1 mm Richtung Gerätevorderseite geneigt
- › mit Fett-Auffangschublade
- › gepanzerte Heizkörper aus Edelstahl
- › Temperaturbereich: 110°C bis 280°C

## Spritzschutz, abnehmbar

passend für: Grillplatten 800 mm  
Artikel-Nr.: **140090**

Preis: **388,00 €**



## Elektro-Grillplatte, glatt mit Unterbau

- › mit 1 Heizzone
- › Bratfläche: 340 x 700 mm

B x T x H/mm: 400 x 900 x 850  
Anschlusswert: 400 V / 7,50 kW  
Artikel-Nr.: **143017**

Preis: **2.999,00 €**



## Elektro-Grillplatte, glatt mit Unterbau

- › mit 2 Heizzonen
- › Bratfläche: 745 x 700 mm

B x T x H/mm: 800 x 900 x 850  
Anschlusswert: 400 V / 15,00 kW  
Artikel-Nr.: **143027**

Preis: **4.449,00 €**



## Elektro-Grillplatte, glatt + gerillt, mit Unterbau

- › mit 2 Heizzonen
- › Bratfläche: 745 x 700 mm

B x T x H/mm: 800 x 900 x 850  
Anschlusswert: 400 V / 15,00 kW  
Artikel-Nr.: **143031**

Preis: **4.550,00 €**

## Elektro-Grillplatte, glatt verchromt, mit Unterbau

- › mit 1 Heizzone
- › Bratfläche: 340 x 700 mm

B x T x H/mm: 400 x 900 x 850  
Anschlusswert: 400 V / 7,50 kW  
Artikel-Nr.: **143018**

Preis: **3.397,00 €**

## Elektro-Grillplatte, glatt verchromt, mit Unterbau

- › mit 2 Heizzonen
- › Bratfläche: 745 x 700 mm

B x T x H/mm: 800 x 900 x 850  
Anschlusswert: 400 V / 15,00 kW  
Artikel-Nr.: **143028**

Preis: **4.999,00 €**

## Elektro-Grillplatte, glatt + gerillt, verchromt, Unterbau

- › mit 2 Heizzonen
- › Bratfläche: 745 x 700 mm

B x T x H/mm: 800 x 900 x 850  
Anschlusswert: 400 V / 15,00 kW  
Artikel-Nr.: **143032**

Preis: **5.154,00 €**

## **i** Fritteusen

- › Ölbecken mit abgerundeten Ecken
- › mit Ablasshahn und Öl-Drainagefilter
- › Ölauffangbehälter aus Edelstahl
- › großzügige Kaltzone
- › große Schaumauffangzone
- › hochgezogene Kanten als Überlaufschutz
- › Heizelemente zum Hochkippen
- › mit Sicherheitsthermostat
- › Temperaturbereich: bis 190°C



### **Elektro-Fritteuse, 15 l**

- › Beckenmaß: 260 x 370 x 250 mm
- › inkl. 2 Körbe: 120 x 320 x 122 mm

B x T x H/mm: 400 x 900 x 850  
 Anschlusswert: 400 V / 13,00 kW  
 Artikel-Nr.: **144008**

Preis: **3.786,00 €**



### **Elektro-Fritteuse, 22 l**

- › Beckenmaß: 350 x 420 x 370 mm
- › inkl. 2 Körbe: 160 x 360 x 120 mm

B x T x H/mm: 400 x 900 x 850  
 Anschlusswert: 400 V / 18,00 kW  
 Artikel-Nr.: **144009**

Preis: **3.499,00 €**



### **Elektro-Fritteuse, 10 + 10 l**

- › Beckenmaß: 180 x 370 x 240 mm
- › inkl. 1 Korb: 157 x 320 x 120 mm je Becken (Abbildung abweichend)

B x T x H/mm: 600 x 900 x 850  
 Anschlusswert: 400 V / 18,00 kW  
 Artikel-Nr.: **144010**

Preis: **5.499,00 €**



### **Elektro-Fritteuse, 15 + 15 l**

- › Beckenmaß: 260 x 370 x 250 mm
- › inkl. 2 Körbe: 120 x 320 x 122 mm je Becken

B x T x H/mm: 800 x 900 x 850  
 Anschlusswert: 400 V / 26,00 kW  
 Artikel-Nr.: **144011**

Preis: **5.999,00 €**



### **Elektro-Fritteuse, 20 + 20 l**

- › Beckenmaß: 350 x 420 x 370 cm
- › inkl. 2 Körbe: 160 x 360 x 120 mm je Becken

B x T x H/mm: 800 x 900 x 850  
 Anschlusswert: 400 V / 36,00 kW  
 Artikel-Nr.: **144012**

Preis: **5.899,00 €**





## Gas-Fritteuse, 15 l

- › Beckenmaß: 260 x 370 x 250 mm
- › inkl. 2 Körbe: 120 x 320 x 122 mm

B x T x H/mm: 400 x 900 x 850  
 Anschlusswert: 13,00 kW  
 Artikel-Nr.: **144002**

Preis: **3.542,00 €**



## Gas-Fritteuse, 15 + 15 l

- › Beckenmaß: 260 x 370 x 250 mm
- › inkl. 2 Körbe: 120 x 320 x 122 mm je Becken

B x T x H/mm: 800 x 900 x 850  
 Anschlusswert: 26,00 kW  
 Artikel-Nr.: **144005**

Preis: **5.999,00 €**



## Gas-Fritteuse, 23 l

- › Beckenmaß: 350 x 420 x 520 mm
- › inkl. 2 Körbe: 160 x 360 x 120 mm

B x T x H/mm: 400 x 900 x 850  
 Anschlusswert: 21,00 kW  
 Artikel-Nr.: **144003**

Preis: **3.999,00 €**



## Gas-Fritteuse, 23 + 23 l

- › Beckenmaß: 350 x 420 x 520 mm
- › inkl. 2 Körbe: 160 x 360 x 120 mm je Becken

B x T x H/mm: 800 x 900 x 850  
 Anschlusswert: 42,00 kW  
 Artikel-Nr.: **144006**

Preis: **6.999,00 €**

### Gas-Fritteusen

- › Edelstahlbrenner außerhalb des Beckens
- › Zündflammenbrenner mit Pilotflamme
- › Piezozündung und thermostatisches Gasventil



## Korb, für Fritteuse 10 l (Doppelbecken)

passend für: 144010  
 B x T x H/mm: 157 x 320 x 120  
 Artikel-Nr.: **140022**

Preis: **68,00 €**

## Korb, für Fritteuse 15 l

passend für: 144002, 144005, 144008, 144011  
 B x T x H/mm: 242 x 320 x 120  
 Artikel-Nr.: **140023**

Preis: **72,00 €**

## Korb, klein, für Fritteuse 15 l

passend für: 144002, 144008  
 B x T x H/mm: 120 x 320 x 120  
 Artikel-Nr.: **140024**

Preis: **68,00 €**

## Korb, klein, für Fritteuse 23 l

passend für: 144003, 144006, 144009, 144012  
 B x T x H/mm: 160 x 360 x 120  
 Artikel-Nr.: **140026**

Preis: **86,00 €**

## Korb, für Fritteuse 23 l

passend für: 144003, 144006, 144009, 144012  
 B x T x H/mm: 315 x 360 x 120  
 Artikel-Nr.: **140025**

Preis: **121,00 €**

# Nudelkocher black

## **i** Nudelkocher

- › Becken aus CNS 1.4401 V4A
- › mit abgerundeten Kanten
- › große Schaumauffangzone und Überlaufschutz
- › mit Überlaufvorrichtung
- › mit Wasserzulaufhahn und Ablaufhahn



### Gas-Nudelkocher, 40 l 1 Becken

- › mit 1 Becken 40 l, GN 1/1
- › Lieferung mit 3 Körben GN 1/3
- › Zündflammenbrenner mit Pilotflamme
- › Piezozündung und Sicherheitsventil

B x T x H/mm: 400 x 900 x 850  
 Anschlusswert: 14,00 kW  
 Artikel-Nr.: **146008**

Preis: **4.168,00 €**



### Gas-Nudelkocher, 2 x 40 l 2 Becken

- › mit 2 Becken 40 l, GN 1/1
- › Lieferung mit 6 Körben GN 1/3
- › Zündflammenbrenner mit Pilotflamme
- › Piezozündung und Sicherheitsventil

B x T x H/mm: 800 x 900 x 850  
 Anschlusswert: 28,00 kW  
 Artikel-Nr.: **146009**

Preis: **6.999,00 €**



### Elektro-Nudelkocher, 40 l 1 Becken

- › mit 1 Becken 40 l, GN 1/1
- › Lieferung mit 3 Körben GN 1/3
- › mit Trockengehschutz im Becken
- › gepanzerte Heizelemente im Becken
- › mit Energieregler für optimale Temperatur

B x T x H/mm: 400 x 900 x 850  
 Anschlusswert: 400 V / 8,50 kW  
 Artikel-Nr.: **146010**

Preis: **3.899,00 €**



### Elektro-Nudelkocher, 2 x 40 l 2 Becken

- › mit 2 Becken 40 l, GN 1/1
- › Lieferung mit 6 Körben GN 1/3
- › mit Trockengehschutz im Becken
- › gepanzerte Heizelemente im Becken
- › mit Energieregler für optimale Temperatur

B x T x H/mm: 800 x 900 x 850  
 Anschlusswert: 400 V / 17,00 kW  
 Artikel-Nr.: **146011**

Preis: **6.430,00 €**

## Kochkessel i

- › komplett in Edelstahl CNS 1.4301 18/10
- › Beckenboden aus CNS 1.4401 V4A
- › Deckel mit regulierbarem Zugfedersystem
- › mit wärmeisoliertem Handgriff
- › großer 2" Ablaufhahn
- › mit Überdruck-Sicherheitsventil, Unterdruckventil
- › Doppelmantel-Wasserzulauf mit Stöpsel
- › Druckmesser an der Bedienblende
- › Anzeige für niedriges Wasserniveau im Doppelmantel



### Gas-Kochkessel, 100 l, indirekte Hitze

- › 100 l Kessel: ø 600 mm
- › Zündflammenbrenner mit Pilotflamme
- › Elektro-Zündung und Elektro-Sicherheitsventil

B x T x H/mm: 800 x 900 x 850  
 Anschlusswert Elektro: 230 V / 0,28 kW  
 Anschlusswert Gas: 21,00 kW  
 Artikel-Nr.: **146002**

Preis: **8.930,00 €**



### Gas-Kochkessel, 150 l, indirekte Hitze

- › 150 l Kessel: ø 600 mm
- › Zündflammenbrenner mit Pilotflamme
- › Elektro-Zündung und Elektro-Sicherheitsventil

B x T x H/mm: 800 x 900 x 850  
 Anschlusswert Elektro: 230 V / 0,28 kW  
 Anschlusswert Gas: 24,00 kW  
 Artikel-Nr.: **146003**

Preis: **8.560,00 €**



### Elektro-Kochkessel, 100 l, indirekte Hitze

- › 100 l Kessel: ø 600 mm
- › gepanzerte Heizkörper im Doppelmantel
- › stufenlos regelbare Leistungsabgabe

B x T x H/mm: 800 x 900 x 850  
 Anschlusswert: 400 V / 21,00 kW  
 Artikel-Nr.: **146006**

Preis: **8.199,00 €**



### Elektro-Kochkessel, 150 l, indirekte Hitze

- › 150 l Kessel: ø 600 mm
- › gepanzerte Heizkörper im Doppelmantel
- › stufenlos regelbare Leistungsabgabe

B x T x H/mm: 800 x 900 x 850  
 Anschlusswert: 400 V / 21,00 kW  
 Artikel-Nr.: **146007**

Preis: **8.584,00 €**

# Kippbratpfannen black

## **i** Kippbratpfannen

- › manuelle Kippung des Tiegels
- › Tiegel-Fassungsvermögen: 80 l
- › Tiegel: 725 x 600 x 175/200 mm
- › Edelmetalltiegel mit abgerundeten Kanten
- › Temperaturbereich: 100°C bis 280°C
- › Deckel mit Kondenswasser-Rückführung
- › Wasserzulauf durch Elektroventil



### **Gas-Kippbratpfanne, 80 l, manuelle Kippung**

- › elektrische Zündung
- › Sicherheitsventil mit Thermoelement

B x T x H/mm: 800 x 900 x 850  
Anschlusswert Elektro: 230 V / 0,02 kW  
Anschlusswert Gas: 20,00 kW  
Artikel-Nr.: **147002**

Preis: **6.925,00 €**



### **Elektro-Kippbratpfanne, 80 l, manuelle Kippung**

- › gepanzerte Edelstahlheizkörper
- › mit Sicherheitsthermostat

B x T x H/mm: 800 x 900 x 850  
Anschlusswert: 400 V / 9,00 kW  
Artikel-Nr.: **147005**

Preis: **6.999,00 €**



## Neutralelement, 400 mm

- › verstärkte Arbeitsplatte
- › Edelstahlfüße 1<sup>3</sup>/<sub>4</sub>
- › höhenverstellbar von 150 bis 200 mm

### ohne Schublade

B x T x H/mm: 400 x 900 x 850  
 Artikel-Nr.: **148002**

Preis: **1.493,00 €**

### mit Schublade

B x T x H/mm: 400 x 900 x 850  
 Artikel-Nr.: **148005**

Preis: **1.699,00 €**



## Neutralelement, 600 mm

- › verstärkte Arbeitsplatte
- › Edelstahlfüße 1<sup>3</sup>/<sub>4</sub>
- › höhenverstellbar von 150 bis 200 mm

### ohne Schublade

B x T x H/mm: 600 x 900 x 850  
 Artikel-Nr.: **148003**

Preis: **1.799,00 €**

### mit Schublade

B x T x H/mm: 600 x 900 x 850  
 Artikel-Nr.: **148006**

Preis: **2.097,00 €**



## Neutralelement, 800 mm

- › verstärkte Arbeitsplatte
- › Edelstahlfüße 1<sup>3</sup>/<sub>4</sub>
- › höhenverstellbar von 150 bis 200 mm

### ohne Schublade

B x T x H/mm: 800 x 900 x 850  
 Artikel-Nr.: **148004**

Preis: **2.125,00 €**

### mit Schublade

B x T x H/mm: 800 x 900 x 850  
 Artikel-Nr.: **148007**

Preis: **2.426,00 €**

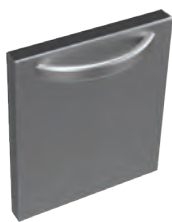

## Tür mit Griff, für Unterschränke 400 mm

- › Anschlag wechselbar
- › für Unterschränke der 900er Serie

Artikel-Nr.: **140046**

Preis: **269,00 €**



## Tür mit Griff, für Unterschränke 300 mm

Artikel-Nr.: **140047**

Preis: **247,00 €**



## Heizeinsatz für Unterschränke Serie 900

Artikel-Nr.: **140044**

Preis: **531,00 €**

# Gastronomie Kombidämpfer black

## Panel, programmierbare Steuerung, 2,4" LCD

- A** Zurück / Ein / Aus
- B** Menü / Einstellungen
- C** 2,4" LCD Farbdisplay
- D** + Taste / hoch
- E** - Taste / runter
- F** Zeitwahl / Kernsonde
- G** Temperatureinstellung
- H** Lüftungssteuerung
- I** Dampfsteuerung
- J** Start / Stop
- K** Kochzyklen
- L** 6 Schnellwahlprogramme
- M** Kernsondeneingang

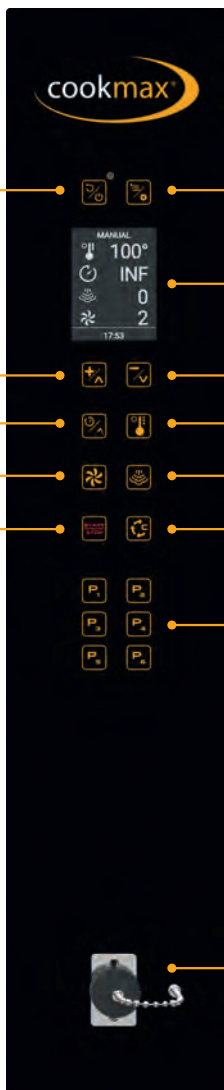

# Gastronomie Kombidämpfer black



## Kondensationshaube, mit Luftkühlung

- › Edelstahl
- › 2 abnehmbare und waschbare Edelstahlfilter
- › 2 Geschwindigkeitsstufen

passend für: 212069  
 B x T x H/mm: 817 x 789 x 323  
 Anschlusswert: 230 V / 0,30 kW  
 Artikel-Nr.: **218010**

Preis: **1.345,00 €**



## Kondensationshaube, mit Wasserkühlung

- › Edelstahl
- › 2 abnehmbare und waschbare Edelstahlfilter
- › 2 Geschwindigkeitsstufen

passend für: 212053, 212055  
 B x T x H/mm: 937 x 892 x 323  
 Anschlusswert: 230 V / 0,30 kW  
 Artikel-Nr.: **218001**

Preis: **1.383,00 €**

## mit Wasserkühlung, mit Kohlefilter

passend für: 212053, 212055  
 B x T x H/mm: 937 x 892 x 433  
 Anschlusswert: 230 V / 0,30 kW  
 Artikel-Nr.: **218002**

Preis: **1.599,00 €**

## Gastronomie Kombidämpfer, programmierbare Steuerung i

- › vollautomatisches Reinigungssystem
- › Temperatursteuerung bis 260°C
- › inkl. Kerntemperaturfühler
- › Digitalkontrolle mit 100 4-Stufen-Rezepten
- › digitales 2,4" LCD Farbdisplay
- › mit thermostatgeregeltem Luftbefeuchter
- › Innenbeleuchtung mit LED-Lampen
- › elektronische Dampfregelung
- › reversierendes Lüfterrad
- › 5 Lüfter-Geschwindigkeiten
- › WLAN-Anschluss
- › Multitimer/Multilevel Cooking
- › Wasseranschluss: 1 x 3/4"
- › Abwasseranschluss: 1 x 30 mm
- › Anschluss für 1 x Flüssigreiniger
- › **Achtung! Mitbestellen:**  
**S. 183 Abwasser-Anschlusskit 210179**
- › optional mit Schlauchbrause 210163



## Kombidämpfer, 12 x GN 1/1, programmierbare Steuerung

- › Einschubabstand: 70 mm
- › bis zu 48 kg Kartoffeln
- › bis zu 120 Schnitzel
- › bis zu 144 Brötchen

B x T x H/mm: 937 x 890 x 1211  
 Anschlusswert: 400 V / 15,80 kW  
 Artikel-Nr.: **212053**

Preis: **5.990,00 €**



## Kombidämpfer, 7 x GN 1/1, programmierbare Steuerung

- › Einschubabstand: 70 mm
- › bis zu 28 kg Kartoffeln
- › bis zu 70 Schnitzel
- › bis zu 84 Brötchen

B x T x H/mm: 937 x 885 x 875  
 Anschlusswert: 400 V / 10,60 kW  
 Artikel-Nr.: **212055**

Preis: **4.576,00 €**



## Kombidämpfer, 5 x GN 1/1, programmierbare Steuerung

- › Einschubabstand: 67 mm
- › bis zu 20 kg Kartoffeln
- › bis zu 50 Schnitzel
- › bis zu 60 Brötchen

B x T x H/mm: 814 x 832 x 615  
 Anschlusswert: 400 V / 7,20 kW  
 Artikel-Nr.: **212069**

Preis: **2.890,00 €**

# Gastronomie Kombidämpfer black

## Panel, manuelle Steuerung

- A Zeitwahl
- B Temperatur LED
- C Temperatureinstellung
- D Dampf LED
- E Dampfsteuerung





# Gastronomie Kombidämpfer black



## Kondensationshaube, mit Luftkühlung

- › Edelstahl
- › 2 abnehmbare und waschbare Edelstahlfilter
- › 2 Geschwindigkeitsstufen

passend für: 212070  
 B x T x H/mm: 817 x 789 x 323  
 Anschlusswert: 230 V / 0,30 kW  
 Artikel-Nr.: **218010**

Preis: **1.345,00 €**



## Kondensationshaube, mit Wasserkühlung

- › Edelstahl
- › 2 abnehmbare und waschbare Edelstahlfilter
- › 2 Geschwindigkeitsstufen

passend für: 212054, 212056  
 B x T x H/mm: 937 x 892 x 323  
 Anschlusswert: 230 V / 0,30 kW  
 Artikel-Nr.: **218001**

Preis: **1.383,00 €**

### mit Wasserkühlung, mit Kohlefilter

passend für: 212054, 212056  
 B x T x H/mm: 937 x 892 x 433  
 Anschlusswert: 230 V / 0,30 kW  
 Artikel-Nr.: **218002**

Preis: **1.599,00 €**

## Gastronomie Kombidämpfer, manuelle Steuerung i

- › inkl. Kerntemperaturfühler
- › Innenbeleuchtung mit Halogenlampen
- › manuelle Dampfregelung
- › reversierendes Lüfterrad
- › Wasseranschluss: 1 x 3/4"
- › Abwasseranschluss: 1 x 30 mm

› **Achtung! Mitbestellen:**  
**S. 183 Abwasser-Anschlusskit 210179**

› optional mit Schlauchbrause 210163



## Kombidämpfer, 12 x GN 1/1, manuelle Steuerung

- › Einschubabstand: 70 mm
- › Temperatursteuerung bis 280°C
- › bis zu 48 kg Kartoffeln
- › bis zu 120 Schnitzel
- › bis zu 144 Brötchen

B x T x H/mm: 937 x 890 x 1211  
 Anschlusswert: 400 V / 15,80 kW  
 Artikel-Nr.: **212054**

Preis: **4.470,00 €**



## Kombidämpfer, 7 x GN 1/1, manuelle Steuerung

- › Einschubabstand: 70 mm
- › Temperatursteuerung bis 280°C
- › bis zu 28 kg Kartoffeln
- › bis zu 70 Schnitzel
- › bis zu 84 Brötchen

B x T x H/mm: 937 x 885 x 875  
 Anschlusswert: 400 V / 10,50 kW  
 Artikel-Nr.: **212056**

Preis: **3.090,00 €**



## Kombidämpfer, 5 x GN 1/1 manuelle Steuerung

- › Einschubabstand: 67 mm
- › Temperatursteuerung bis 260°C
- › bis zu 20 kg Kartoffeln
- › bis zu 50 Schnitzel
- › bis zu 60 Brötchen

B x T x H/mm: 814 x 832 x 615  
 Anschlusswert: 230 V / 7,20 kW  
 Artikel-Nr.: **212070**

Preis: **1.999,00 €**

# Gastronomie Kombidämpfer kompakt black

Panel, programmierbare Steuerung,  
2,4" LCD

- A USB
- B Menü / Einstellungen
- C 2,4" LCD Farbdisplay
- D + Taste / hoch
- E Temperatureinstellung
- F Dampfsteuerung
- G Kochzyklen
- H 6 Schnellwahlprogramme
- I Zurück / Ein / Aus
- J - Taste / runter
- K Zeitwahl
- L Lüftungssteuerung
- M Start / Stop

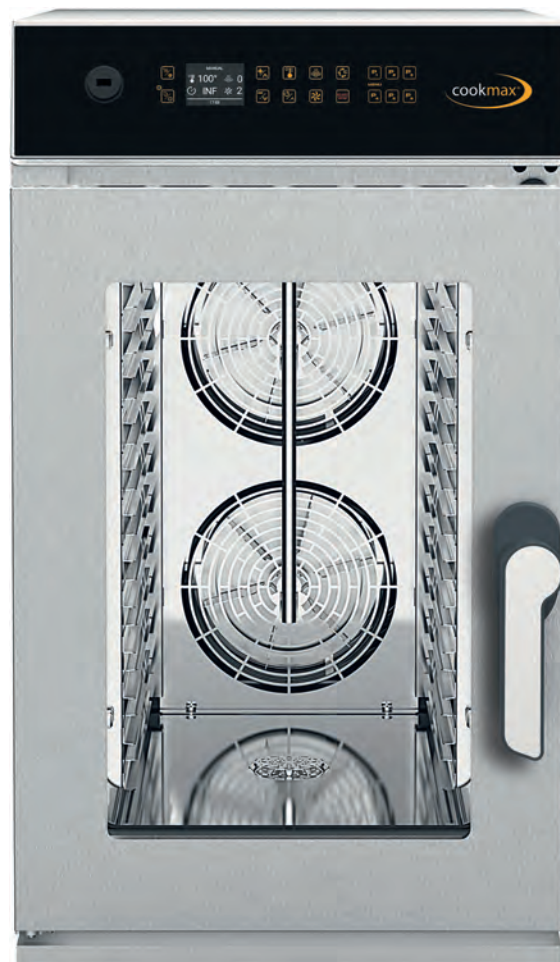
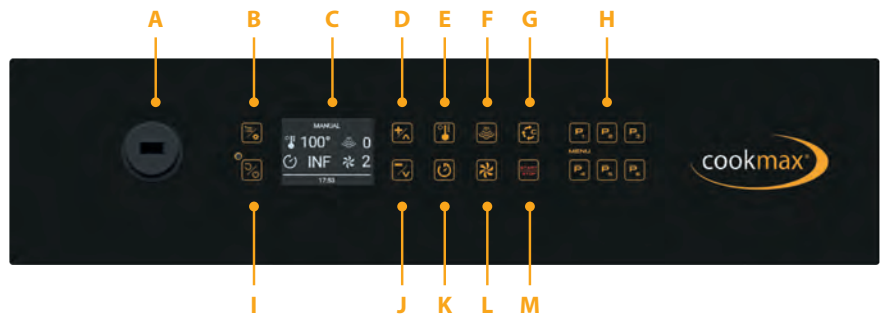

# Gastronomie Kombidämpfer kompakt black



## Kondensationshaube, mit Wasserkühlung

- › Edelstahl
- › 2 abnehmbare und waschbare Edelstahlfilter
- › 2 Geschwindigkeitsstufen

passend für: 212065 - 212067  
 B x T x H/mm: 532 x 853 x 323  
 Anschlusswert: 230 V / 0,30 kW  
 Artikel-Nr.: **218003**

Preis: **1.299,00 €**

## mit Wasserkühlung, mit Kohlefilter

passend für: 212065 - 212067  
 B x T x H/mm: 532 x 853 x 433  
 Anschlusswert: 230 V / 0,30 kW  
 Artikel-Nr.: **218004**

Preis: **1.499,00 €**

## Gastronomie Kombidämpfer kompakt, programmierbare Steuerung i

- › Temperatursteuerung bis 260°C
- › Digitalkontrolle mit 100 4-Stufen-Rezepten
- › digitales 2,4" LCD Farbdisplay
- › mit thermostatgeregeltem Luftbefeuchter
- › Wasseranschluss: 3/4"
- › Innenbeleuchtung mit LED-Lampen
- › elektronische Dampfregeleung
- › reversierendes Lüfterrad
- › WLAN-Anschluss
- › 2 Lüftergeschwindigkeiten
- › Multitimer/Multilevel Cooking
- › selbstreinigend
- › Türanschlag wechselbar

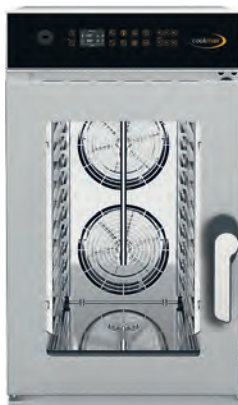

## Kombidämpfer kompakt, 10 GN 1/1 - 6 GN 1/1, programmierbare Steuerung

- › Einschubabstand: 50/60 mm
- › bis zu 30 kg Kartoffeln
- › bis zu 100 Schnitzel
- › bis zu 120 Brötchen

B x T x H/mm: 532 x 913 x 932  
 Anschlusswert: 400 V / 12,40 kW  
 Artikel-Nr.: **212065**

Preis: **5.499,00 €**



## Kombidämpfer kompakt, 6 GN 1/1 - 4 GN 1/1, programmierbare Steuerung

- › Einschubabstand: 50/60 mm
- › bis zu 16 kg Kartoffeln
- › bis zu 50 Schnitzel
- › bis zu 60 Brötchen

B x T x H/mm: 532 x 913 x 748  
 Anschlusswert: 400 V / 6,30 kW  
 Artikel-Nr.: **212066**

Preis: **4.499,00 €**



## Kombidämpfer kompakt, 6 GN 2/3 - 4 GN 2/3, programmierbare Steuerung

- › Einschubabstand: 46/92 mm
- › bis zu 12 kg Kartoffeln
- › bis zu 30 Schnitzel
- › bis zu 40 Brötchen

B x T x H/mm: 532 x 738 x 748  
 Anschlusswert: 400 V / 5,30 kW  
 Artikel-Nr.: **212067**

Preis: **3.999,00 €**

# Ladenbacköfen black

## Panel, programmierbare Steuerung, 2,4" LCD

- A** Zurück / Ein / Aus
- B** Menü / Einstellungen
- C** 2,4" LCD Farbdisplay
- D** + Taste / hoch
- E** - Taste / runter
- F** Zeitwahl / Kernsonde
- G** Temperatureinstellung
- H** Lüftungssteuerung
- I** Dampfsteuerung
- J** Start / Stop
- K** Kochzyklen
- L** 6 Schnellwahlprogramme
- M** Kernsondeneingang

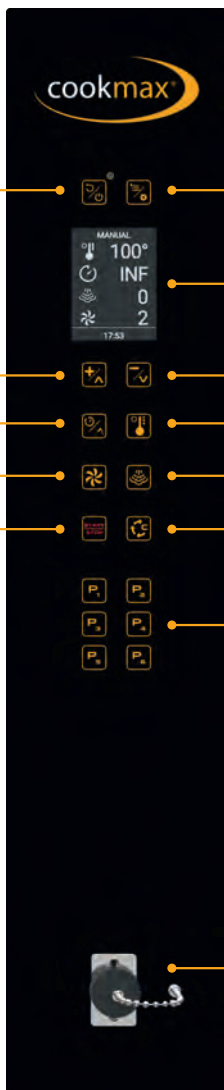



## Kondensationshaube, mit Luftkühlung

- › Edelstahl
- › 2 abnehmbare und waschbare Edelstahlfilter
- › 2 Geschwindigkeitsstufen

passend für: 211061  
 B x T x H/mm: 817 x 789 x 323  
 Anschlusswert: 230 V / 0,30 kW  
 Artikel-Nr.: **218010**

Preis: **1.345,00 €**



## Kondensationshaube, mit Wasserkühlung

- › Edelstahl
- › 2 abnehmbare und waschbare Edelstahlfilter
- › 2 Geschwindigkeitsstufen

passend für: 212059, 212061  
 B x T x H/mm: 937 x 892 x 323  
 Anschlusswert: 230 V / 0,30 kW  
 Artikel-Nr.: **218001**

Preis: **1.383,00 €**

## mit Wasserkühlung, mit Kohlefilter

passend für: 212059, 212061  
 B x T x H/mm: 937 x 892 x 433  
 Anschlusswert: 230 V / 0,30 kW  
 Artikel-Nr.: **218002**

Preis: **1.599,00 €**



## Ladenbackofen, 10 x 600 x 400 oder GN 1/1, programmierbare Steuerung

- › 2 Lüftergeschwindigkeiten
- › integriertes Reinigungssystem
- › bis zu 180 Bäckerbrötchen
- › bis zu 120 Brezeln
- › bis zu 90 Croissants

B x T x H/mm: 937 x 890 x 1211  
 Anschlusswert: 400 V / 15,80 kW  
 Artikel-Nr.: **212059**

Preis: **5.990,00 €**



## Ladenbackofen, 6 x 600 x 400 oder GN 1/1, programmierbare Steuerung

- › 2 Lüftergeschwindigkeiten
- › integriertes Reinigungssystem
- › bis zu 108 Bäckerbrötchen
- › bis zu 72 Brezeln
- › bis zu 54 Croissants

B x T x H/mm: 937 x 885 x 875  
 Anschlusswert: 400 V / 10,60 kW  
 Artikel-Nr.: **212061**

Preis: **4.576,00 €**



## Ladenbackofen, 4 x 600 x 400 oder GN 1/1, programmierbare Steuerung

- › 5 Lüftergeschwindigkeiten

B x T x H/mm: 814 x 832 x 615  
 Anschlusswert: 230 V / 7,20 kW  
 Artikel-Nr.: **211061**

Preis: **2.890,00 €**

## Ladenbacköfen, programmierbare Steuerung

- › Einschubabstand: 80 mm
- › Temperaturregelung bis 260°C
- › Digitalkontrolle mit 100 4-Stufen-Rezepten
- › digitales 2,4" LCD Farbdisplay
- › mit thermostatgeregeltem Luftbefeuchter
- › Wasseranschluss: 3/4"
- › Innenbeleuchtung mit LED-Lampen
- › elektronische Dampfregelung
- › reversierendes Lüfterrad
- › WLAN-Anschluss
- › Multitimer/Multilevel Cooking

# Ladenbacköfen

black

## Panel, manuelle Steuerung

- A Zeitwahl
- B Temperatur LED
- C Temperatureinstellung
- D Dampf LED
- E Dampfsteuerung





## Kondensationshaube, mit Luftkühlung

- › Edelstahl
- › 2 abnehmbare und waschbare Edelstahlfilter
- › 2 Geschwindigkeitsstufen

passend für: 211060  
 B x T x H/mm: 817 x 789 x 323  
 Anschlusswert: 230 V / 0,30 kW  
 Artikel-Nr.: **218010**

Preis: **1.345,00 €**



## Kondensationshaube, mit Luftkühlung

- › Edelstahl
- › 2 abnehmbare und waschbare Edelstahlfilter
- › 2 Geschwindigkeitsstufen

passend für: 212060, 212062  
 B x T x H/mm: 937 x 892 x 323  
 Anschlusswert: 230 V / 0,30 kW  
 Artikel-Nr.: **218005**

Preis: **1.299,00 €**

## mit Luftkühlung, mit Kohlefilter

passend für: 212060, 212062  
 B x T x H/mm: 937 x 892 x 433  
 Anschlusswert: 230 V / 0,30 kW  
 Artikel-Nr.: **218006**

Preis: **1.499,00 €**



## Ladenbackofen, 10 x 600 x 400 oder GN 1/1, manuelle Steuerung

- › Temperatursteuerung bis 280°C
- › bis zu 180 Bäckerbrötchen
- › bis zu 120 Brezeln
- › bis zu 90 Croissants

B x T x H/mm: 937 x 890 x 1211  
 Anschlusswert: 400 V / 15,70 kW  
 Artikel-Nr.: **212060**

Preis: **4.699,00 €**



## Ladenbackofen, 6 x 600 x 400 oder GN 1/1, manuelle Steuerung

- › Temperatursteuerung bis 280°C
- › bis zu 108 Bäckerbrötchen
- › bis zu 72 Brezeln
- › bis zu 54 Croissants

B x T x H/mm: 937 x 885 x 875  
 Anschlusswert: 400 V / 10,50 kW  
 Artikel-Nr.: **212062**

Preis: **3.199,00 €**



## Ladenbackofen, 4 x 600 x 400 oder GN 1/1, manuelle Steuerung

- › Temperatursteuerung bis 260°C

B x T x H/mm: 814 x 832 x 615  
 Anschlusswert: 230 V / 7,20 kW  
 Artikel-Nr.: **211060**

Preis: **1.999,00 €**

## Ladenbacköfen, manuelle Steuerung i

- › Einschubabstand: 80 mm
- › Wasseranschluss: 3/4"
- › Innenbeleuchtung
- › manuelle Dampfregelung
- › reversierendes Lüfterrad



# Untergestelle Dämpfer & Öfen black

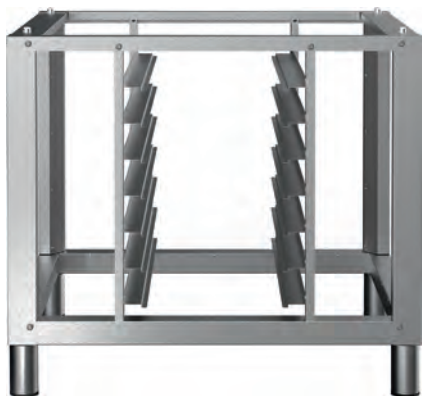

## Untergestell, 7 x GN 1/1 oder 600 x 400

- › Edelstahl
- › Einschubabstand: 80 mm

passend für: 212053 - 212056,  
212058 - 212062  
B x T x H/mm: 930 x 740 x 800  
Artikel-Nr.: **219038**

Preis: **657,00 €**

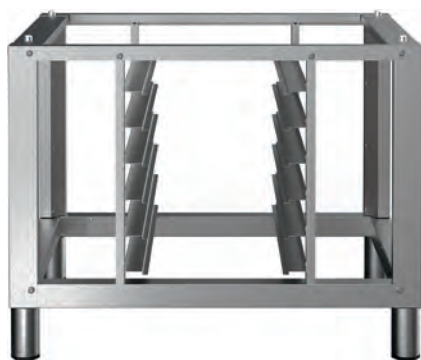

## Untergestell, 6 x GN 1/1 oder 600 x 400

- › Edelstahl
- › Einschubabstand: 80 mm

passend für: 212053 - 212056,  
212058 - 212062  
B x T x H/mm: 930 x 740 x 700  
Artikel-Nr.: **219034**

Preis: **632,00 €**

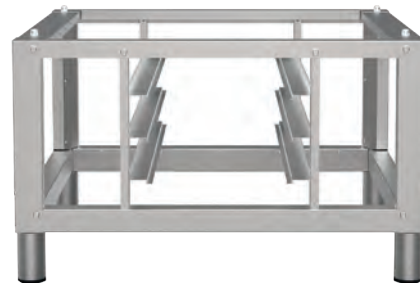

## Untergestell 3 x GN 1/1 oder 600 x 400

- › Edelstahl
- › Einschubabstand: 80 mm

passend für: 212053 - 212056,  
212058 - 212062  
B x T x H/mm: 930 x 740 x 490  
Artikel-Nr.: **219036**

Preis: **499,00 €**



## Untergestell

- › Edelstahl

passend für: 212053 - 212056,  
212058 - 212062  
B x T x H/mm: 930 x 740 x 800  
Artikel-Nr.: **219039**

Preis: **399,00 €**



## Untergestell

- › Edelstahl

passend für: 212053 - 212056,  
212058 - 212062  
B x T x H/mm: 930 x 740 x 700  
Artikel-Nr.: **219035**

Preis: **398,00 €**



## Untergestell

- › Edelstahl

passend für: 212053 - 212056,  
212058 - 212062  
B x T x H/mm: 930 x 740 x 490  
Artikel-Nr.: **219037**

Preis: **397,00 €**



# Untergestelle Dämpfer & Öfen black

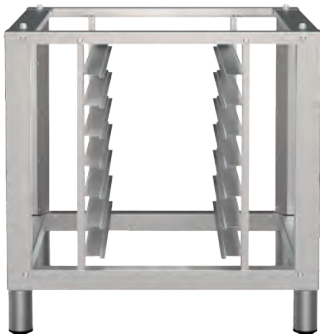

## Untergestell, 7 x GN 1/1 oder 600 x 400

› Edelstahl  
› Einschubabstand: 80 mm

passend für: 211060, 211061,  
212069, 212070  
B x T x H/mm: 820 x 740 x 800  
Artikel-Nr.: **219053**

Preis: **599,00 €**



## Untergestell, 7 x GN 1/1 oder GN 2/3

› Edelstahl  
› Einschubabstand: 80 mm

passend für: 212065, 212066  
B x T x H/mm: 530 x 610 x 800  
Artikel-Nr.: **219043**

Preis: **599,00 €**



## Untergestell, 3 x GN 1/1 oder GN 2/3

› Edelstahl  
› Einschubabstand: 80 mm

passend für: 212065, 212066  
B x T x H/mm: 530 x 610 x 500  
Artikel-Nr.: **219044**

Preis: **562,00 €**



## Untergestell

› Edelstahl

passend für: 212053 - 212056,  
212058 - 212062  
B x T x H/mm: 930 x 740 x 300  
Artikel-Nr.: **219040**

Preis: **358,00 €**



## Untergestell

› Edelstahl

passend für: 212065, 212066  
B x T x H/mm: 530 x 610 x 800  
Artikel-Nr.: **219042**

Preis: **421,00 €**



## Untergestell

› Edelstahl

passend für: 212065, 212066  
B x T x H/mm: 530 x 610 x 500  
Artikel-Nr.: **219045**

Preis: **399,00 €**

passend für: 212055 - 212058,  
212061 - 212064  
B x T x H/mm: 930 x 740 x 170  
Artikel-Nr.: **219041**

Preis: **316,00 €**

# Ladenbacköfen black

## Panel, programmierbare Steuerung, 2,4" LCD

- A** Zurück / Ein / Aus
- B** Menü / Einstellungen
- C** 2,4" LCD Farbdisplay
- D** + Taste / hoch
- E** - Taste / runter
- F** Decken temperaturregelung
- G** Temperatureinstellung
- H** Fußbodentemperaturregelung
- I** Dampfsteuerung
- J** Start / Stop
- K** Kochzyklen
- L** Schornsteinregulierung
- M** V-dry PRO System
- N** Ein / Aus Kessel
- O** 3 Schnellwahlprogramme

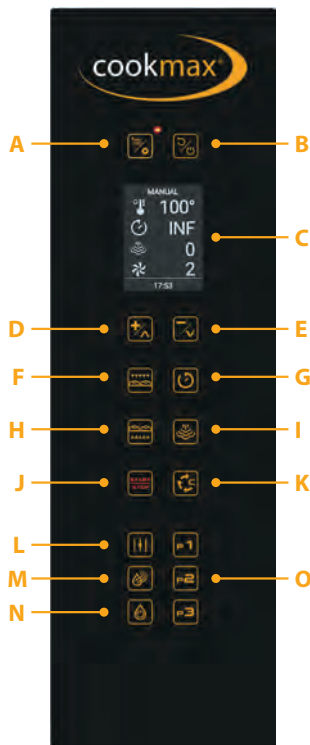



## Ladenbackofen, 1 x 600 x 400, programmierbare Steuerung, mit Boiler

› für 1 Blech 600 x 400 mm

B x T x H/mm: 937 x 907 x 447  
Anschlusswert: 230 V / 3,30 kW  
Artikel-Nr.: **211058**

Preis: **3.090,00 €**



## Ladenbackofen, 2 x 600 x 400, programmierbare Steuerung, mit Boiler

› für 2 Bleche 600 x 400 mm

B x T x H/mm: 937 x 1207 x 447  
Anschlusswert: 230 V / 6,10 kW  
Artikel-Nr.: **211059**

Preis: **3.473,00 €**

### Ladenbacköfen, programmierbare Steuerung

- › Temperatursteuerung bis 400°C
- › Garraumkammer aus Edelstahl
  - › digitales 2,4" LCD Farbdisplay
  - › 1 Schamottstein
  - › Wasseranschluss: 3/4"
  - › Innenbeleuchtung
- › Motoren mit 50 mm Durchmesser
- › WLAN-Anschluss, Cloud, USB 2.0

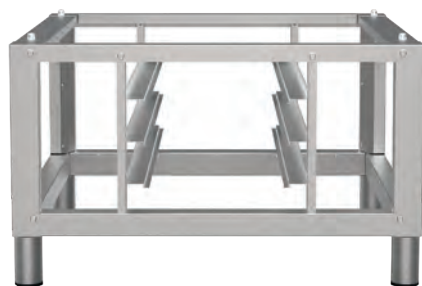

## Untergestell 3 x GN 1/1 oder 600 x 400

› Edelstahl  
› Einschubabstand: 80 mm

passend für: 212053 - 212056,  
212058 - 212062  
B x T x H/mm: 930 x 740 x 490  
Artikel-Nr.: **219036**

Preis: **499,00 €**



## Gärschrank, 8 x 600 x 400 oder GN 1/1, programmierbare Steuerung

passend für: 211058, 211059  
B x T x H/mm: 935 x 925 x 620  
Anschlusswert: 230 V / 2,40 kW  
Artikel-Nr.: **215013**

Preis: **1.799,00 €**

### Gärschränke, programmierbare Steuerung

- › Temperatursteuerung bis 60°C
- › digitales 2,4" LCD-Farbdisplay
- › Einschubabstand: 80 mm
- › maximale Belastung pro Blech: 4,00 kg
- › Doppeltür
- › Wasseranschluss: 3/4"

# Heißluftöfen Profi-Line black

## Panel, programmierbare Steuerung, 2,4" LCD

- A** USB
- B** Menü / Einstellungen
- C** 2,4" LCD Farbdisplay
- D** + Taste / hoch
- E** Temperatureinstellung
- F** Dampfsteuerung
- G** Kochzyklen
- H** Teigruhezeit
- I** 6 Schnellwahlprogramme
- J** Zurück / Ein / Aus
- K** - Taste / runter
- L** Zeitwahl
- M** Lüftungssteuerung
- N** Start / Stop

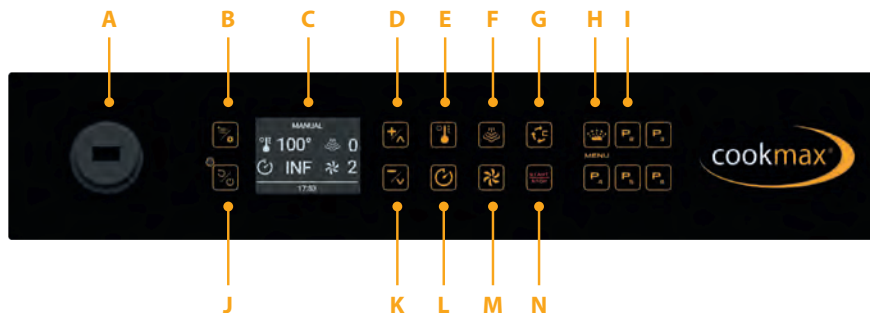

# Heißluftöfen Profi-Line black



## Kondensationshaube, mit Wasserkühlung

- › Edelstahl
- › 2 abnehmbare und waschbare  
Edelstahlfilter
- › 2 Geschwindigkeitsstufen

passend für: 211047, 211048  
B x T x H/mm: 792 x 772 x 323  
Anschlusswert: 230 V / 0,30 kW  
Artikel-Nr.: **218007**

Preis: **1.250,00 €**

## Heißluftöfen, programmierbare Steuerung

- › Einschubabstand: 80 mm
- › Temperatursteuerung bis 260°C
- › Wasseranschluss: 3/4"
- › Innenbeleuchtung mit Halogenlampen
- › reversierendes Lüfterrad
- › Digitalkontrolle mit 100  
4-Stufen-Rezepten
- › digitales 2,4" LCD Farbdisplay
- › mit thermostatgeregeltem Luftbefeuchter
- › elektronische Dampfrege-  
lung
- › WLAN-Anschluss
- › 2 Lüftergeschwindigkeiten
- › Multitimer/Multilevel Cooking



## Heißluftofen, 4 x 600 x 400 oder GN 1/1, programmierbare Steuerung

B x T x H/mm: 800 x 782 x 577  
Anschlusswert: 400 V / 6,70 kW  
Artikel-Nr.: **211047**

Preis: **2.090,00 €**



## Heißluftofen, 4 x 460 x 340, programmierbare Steuerung

- › inkl. 4 Blechen

B x T x H/mm: 600 x 717 x 577  
Anschlusswert: 230 V / 3,40 kW  
Artikel-Nr.: **211048**

Preis: **1.470,00 €**

# Heißluftöfen Profi-Line black

## Panel, manuelle Steuerung

- A Temperatureinstellung
- B Zeitwahl
- C Temperatur LED
- D Dampfsteuerung

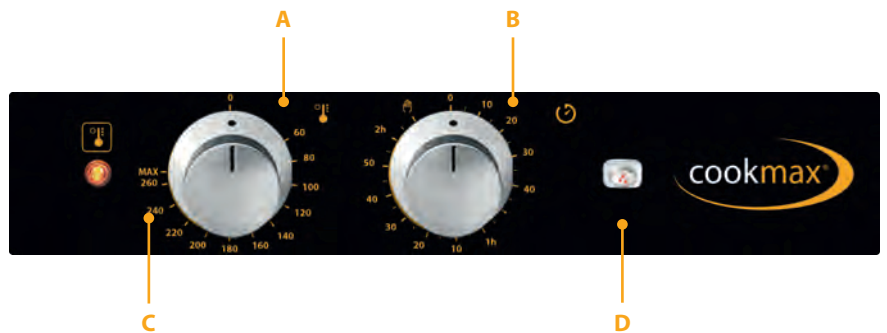

# Heißluftöfen Profi-Line black



## Kondensationshaube, mit Wasserkühlung

- › Edelstahl
- › 2 abnehmbare und waschbare  
Edelstahlfilter
- › 2 Geschwindigkeitsstufen

passend für: 211049, 211050  
B x T x H/mm: 792 x 772 x 323  
Anschlusswert: 230 V / 0,30 kW  
Artikel-Nr.: **218007**

Preis: **1.250,00 €**

## Heißluftöfen, manuelle Steuerung

- › Einschubabstand: 80 mm
- › Temperaturregelung bis 260°C
- › Wasseranschluss: 3/4"
- › Innenbeleuchtung mit Halogenlampen
- › reversierendes Lüfterrad
- › Dampffunktion
- › manuelle Temperaturregelung



## Heißluftofen, 4 x 600 x 400 oder GN 1/1, manuelle Steuerung

B x T x H/mm: 800 x 782 x 577  
Anschlusswert: 400 V / 6,70 kW  
Artikel-Nr.: **211049**

Preis: **1.680,00 €**



## Heißluftofen, 4 x 460 x 340, manuelle Steuerung

- › inkl. 4 Blechen

B x T x H/mm: 600 x 713 x 577  
Anschlusswert: 400 V / 3,40 kW  
Artikel-Nr.: **211050**

Preis: **1.090,00 €**

# Heißluftöfen

black

## Panel, manuelle Steuerung Modell 211053 + 211055

- A Temperatureinstellung
- B Zeitwahl
- C Temperatur LED
- D Dampfsteuerung

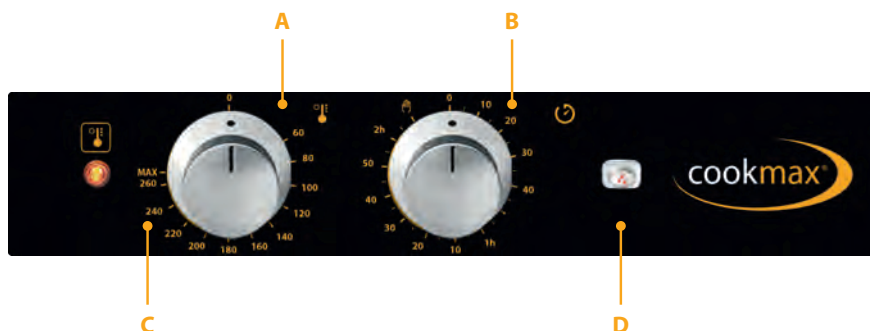

## Panel, programmierbare Steuerung Modell 211052

- A Menü / Einstellungen
- B Temperatureinstellung
- C Display
- D + Taste / hoch
- E Kochzyklen
- F Start / Stop
- G Ein / Aus
- H Zeitwahl
- I - Taste / runter
- J Dampfsteuerung







## Kondensationshaube, mit Wasserkühlung

- › Edelstahl
- › 2 abnehmbare und waschbare  
Edelstahlfilter
- › 2 Geschwindigkeitsstufen

passend für: 211052, 211053, 211055  
 B x T x H/mm: 460 x 435 x 182  
 Anschlusswert: 230 V / 0,02 kW  
 Artikel-Nr.: **218008**

Preis: **504,00 €**

## Heißluftöfen, manuelle + programmierbare Steuerung i

- › Einschubabstand: 75 mm
- › Temperaturregelung bis 260°C
- › Innenbeleuchtung mit Halogenlampen
- › Wasseranschluss: 3/4"
- › Dampffunktion
- › reversierendes Lüfterrad



## Heißluftofen, 4 x 600 x 400 oder GN 1/1, manuelle Steuerung

B x T x H/mm: 750 x 693 x 553  
 Anschlusswert: 400 V / 6,70 kW  
 Artikel-Nr.: **211053**

Preis: **1.999,00 €**



## Heißluftofen, 4 x 450 x 340 oder GN 2/3, manuelle Steuerung

› inkl. 4 Blechen

B x T x H/mm: 560 x 683 x 530  
 Anschlusswert: 230 V / 3,00 kW  
 Artikel-Nr.: **211055**

Preis: **1.290,00 €**



## Heißluftofen, 4 x 450 x 340 oder GN 2/3, programmierbare Steuerung

› inkl. 4 Blechen

B x T x H/mm: 560 x 683 x 530  
 Anschlusswert: 230 V / 3,00 kW  
 Artikel-Nr.: **211052**

Preis: **1.172,00 €**

# Heißluftöfen black

## Panel, manuelle Steuerung Modell 211054

- A Temperatureinstellung
- B Zeitwahl
- C Temperatur LED
- D Dampfsteuerung

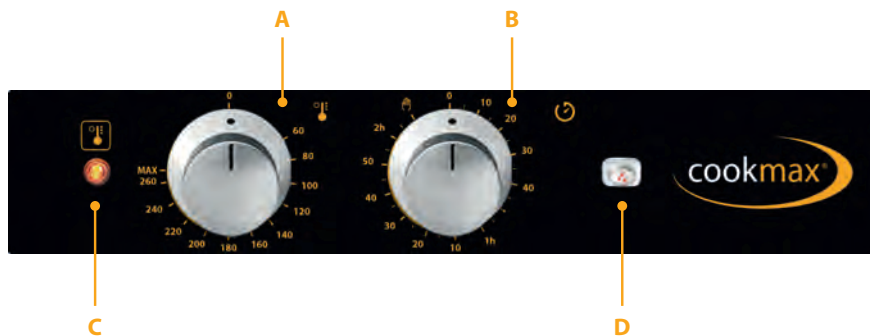

## Panel, manuelle Steuerung Modell 211056

- A Temperatureinstellung
- B Zeitwahl
- C Temperatur LED

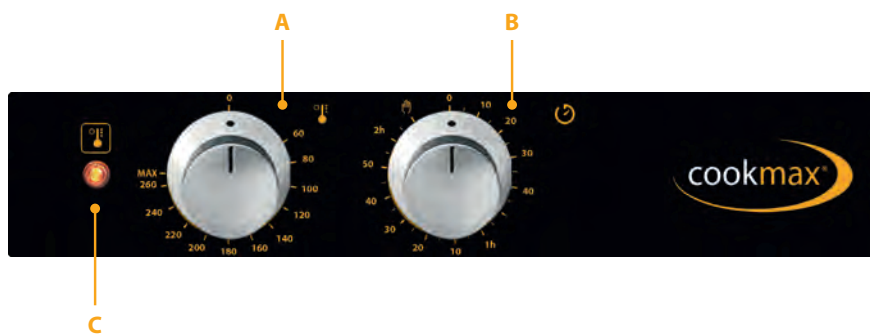



## Kondensationshaube, mit Wasserkühlung

- › Edelstahl
- › 2 abnehmbare und waschbare  
Edelstahlfilter
- › 2 Geschwindigkeitsstufen

passend für: 211054, 211056  
 B x T x H/mm: 460 x 435 x 182  
 Anschlusswert: 230 V / 0,02 kW  
 Artikel-Nr.: **218008**

Preis: **504,00 €**

## Heißluftöfen, manuelle Steuerung i

- › Einschubabstand: 75 mm
- › Temperatursteuerung bis 260°C
- › Innenbeleuchtung mit Halogenlampen
- › Wasseranschluss: 3/4"
- › manuelle Temperaturregelung



## Heißluftofen, 4 x 600 x 400 oder GN 1/1, manuelle Steuerung

- › Dampffunktion

B x T x H/mm: 750 x 693 x 553  
 Anschlusswert: 230 V / 3,40 kW  
 Artikel-Nr.: **211054**

Preis: **1.499,00 €**



## Heißluftofen, 4 x 450 x 340 oder GN 2/3, manuelle Steuerung

- › inkl. 4 Blechen

B x T x H/mm: 560 x 632 x 550  
 Anschlusswert: 400 V / 3,00 kW  
 Artikel-Nr.: **211056**

Preis: **1.040,00 €**

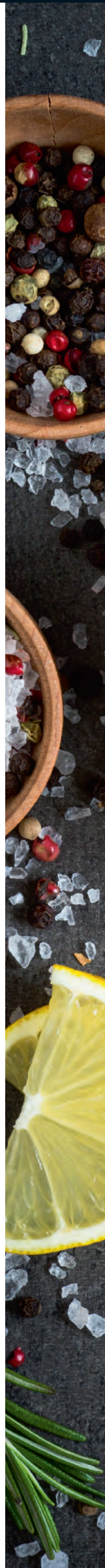

# Gärschränke black

## Panel, programmierbare Steuerung

- A** Bildschirm
- B** Temperatureinstellung
- C** + Taste / hoch
- D** Ein / Aus
- E** Zeitwahl
- F** Feuchtigkeitsregler
- G** - Taste / runter
- H** Start / Stop



### Gärschrank, 12 x 600 x 400, programmierbare Steuerung

› automatische Dampfkontrolle

passend für: 212053 - 212056,  
212058 - 212062  
B x T x H/mm: 935 x 893 x 706  
Anschlusswert: 230 V / 2,40 kW  
Artikel-Nr.: **215007**

Preis: **1.799,00 €**



### Gärschrank, 8 x 460 x 340 oder GN 2/3, programmierbare Steuerung

passend für: 211048, 211050,  
211055, 211056  
B x T x H/mm: 600 x 678 x 876  
Anschlusswert: 230 V / 1,20 kW  
Artikel-Nr.: **215011**

Preis: **1.199,00 €**



### Gärschrank, 3-4 x 600 x 400 oder GN 1/1, programmierbare Steuerung

passend für: 211047, 211049,  
211053, 211054  
B x T x H/mm: 800 x 678 x 866  
Anschlusswert: 230 V / 2,40 kW  
Artikel-Nr.: **215009**

Preis: **1.399,00 €**

# Heißluftöfen Untergestelle black



## Untergestell, 7 x 600 x 400 oder GN 1/1

- › Edelstahl
- › Einschubabstand: 80 mm

passend für: 211047, 211049,  
211053, 211054  
B x T x H/mm: 800 x 580 x 800  
Artikel-Nr.: **219046**

Preis: **536,00 €**



## Untergestell, 4 x 600 x 400 oder GN 1/1

- › Edelstahl
- › Einschubabstand: 80 mm

passend für: 211047, 211049,  
211053, 211054  
B x T x H/mm: 800 x 580 x 600  
Artikel-Nr.: **219048**

Preis: **495,00 €**



## Untergestell, 7 x 460 x 340 oder 450 x 340

- › Edelstahl
- › Einschubabstand: 80 mm

passend für: 211048, 211050,  
211055, 211056  
B x T x H/mm: 600 x 540 x 800  
Artikel-Nr.: **219049**

Preis: **495,00 €**



## Untergestell

- › Edelstahl

passend für: 211047, 211049,  
211053, 211054  
B x T x H/mm: 800 x 580 x 800  
Artikel-Nr.: **219047**

Preis: **352,00 €**



## Untergestell

- › Edelstahl
- › Einschubabstand: 80 mm

passend für: 211048, 211050,  
211055, 211056  
B x T x H/mm: 600 x 540 x 600  
Artikel-Nr.: **219051**

Preis: **467,00 €**



## Untergestell

- › Edelstahl

passend für: 211048, 211050,  
211055, 211056  
B x T x H/mm: 600 x 540 x 800  
Artikel-Nr.: **219050**

Preis: **338,00 €**

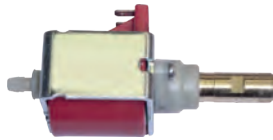

## Wasserpumpe

B x T x H/mm: 180 x 160 x 90  
 Artikel-Nr.: **210160**

Preis: **59,00 €**



## Wasserdruckadapter

B x T x H/mm: 40 x 90 x 60  
 Artikel-Nr.: **210161**

Preis: **51,00 €**



## Wasserpumpe Kit

B x T x H/mm: 300 x 275 x 100  
 Artikel-Nr.: **210162**

Preis: **139,00 €**



## Reiniger 10 kg

Artikel-Nr.: **210167**

Preis: **104,00 €**



## Reinigungssystem Kit

B x T x H/mm: 175 x 225 x 60  
 Artikel-Nr.: **210164**

Preis: **593,00 €**



## Schlauchbrause

B x T x H/mm: 145 x 395 x 70  
 Artikel-Nr.: **210163**

Preis: **112,00 €**



## Abdeckung für Wasserenthärter

passend für: 212053 - 212067  
 B x T x H/mm: 100 x 100 x 100  
 Artikel-Nr.: **210157**

Preis: **74,00 €**



## Wasserenthärter 3.5

passend für: 212053 - 212067  
 B x T x H/mm: 150 x 150 x 570  
 Artikel-Nr.: **210158**

Preis: **364,00 €**



## Wasserenthärter 7.0

passend für: 212053 - 212067  
 B x T x H/mm: 200 x 200 x 570  
 Artikel-Nr.: **210159**

Preis: **553,00 €**



## Luftreduktionssatz

passend für: 211047 - 211050  
 B x T x H/mm: 180 x 180 x 15  
 Artikel-Nr.: **210169**

Preis: **14,90 €**

passend für: 211053 - 211057  
 B x T x H/mm: 145 x 145 x 15  
 Artikel-Nr.: **210168**

Preis: **20,40 €**

## Abwasser-Anschlusskit für Kombidämpfer und Backöfen

Artikel-Nr.: **210179**

Preis: **59,00 €**

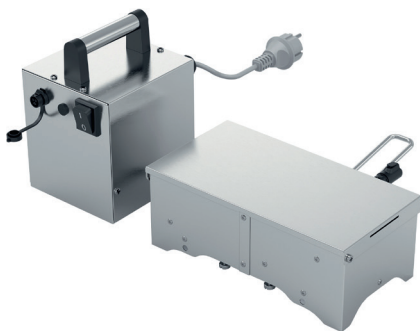

## Smoker

passend für: 212053 - 212067  
 Artikel-Nr.: **210151**

Preis: **587,00 €**



## Rollensatz für Untergestelle, 2 mit + 2 ohne Bremse

passend für: 219034 - 219051  
 B x T x H/mm: 230 x 330 x 100  
 Artikel-Nr.: **210153**

Preis: **145,00 €**

## Rollensatz für Gärschränke, 2 mit + 2 ohne Bremse

passend für: 215007 - 215012  
 B x T x H/mm: 230 x 330 x 100  
 Artikel-Nr.: **210155**

Preis: **105,00 €**



## Stapelset Kit

passend für: 211047 - 211050  
 B x T x H/mm: 175 x 225 x 100  
 Artikel-Nr.: **210170**

Preis: **120,00 €**

passend für: 211051, 211053, 211054  
 B x T x H/mm: 175 x 225 x 100  
 Artikel-Nr.: **210172**

Preis: **162,00 €**

passend für: 211052, 211055 - 211057  
 B x T x H/mm: 175 x 225 x 100  
 Artikel-Nr.: **210173**

Preis: **165,00 €**

passend für: 212065 - 212067  
 B x T x H/mm: 175 x 225 x 100  
 Artikel-Nr.: **210174**

Preis: **189,00 €**

passend für: 212053 - 212064  
 B x T x H/mm: 175 x 225 x 100  
 Artikel-Nr.: **210175**

Preis: **534,00 €**



## Kernsonde

passend für: 211061, 212053, 212055, 212057, 212059, 212061, 212063, 212069  
 Artikel-Nr.: **210152**

Preis: **115,00 €**



## Kernsonde für Sous-Vide

passend für: 211047 - 211048, 211061, 212053, 212055, 212059, 212061, 212065 - 212067  
 Artikel-Nr.: **210178**

Preis: **204,00 €**

# Zubehör für Gastronomie-Öfen black

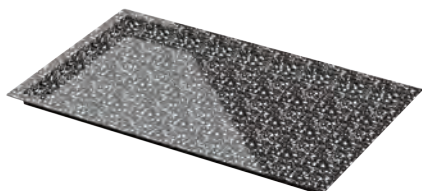

## Multibackblech, Granit, GN 1/1

B x T x H/mm: 530 x 325 x 20  
Artikel-Nr.: **210127**

Preis: **64,00 €**

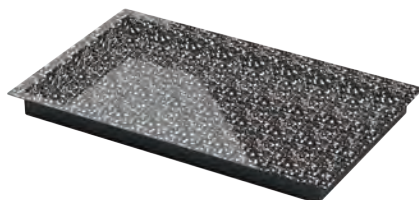

## Multibackblech, Granit, GN 1/1

B x T x H/mm: 530 x 325 x 40  
Artikel-Nr.: **210128**

Preis: **68,00 €**

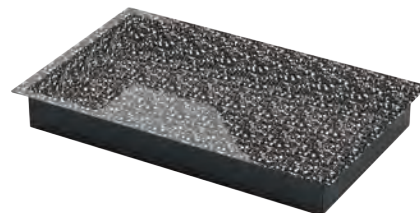

## Multibackblech, Granit, GN 1/1

B x T x H/mm: 530 x 325 x 65  
Artikel-Nr.: **210129**

Preis: **78,00 €**



## Bratgitter, GN 1/1

B x T x H/mm: 530 x 325 x 50  
Artikel-Nr.: **210120**

Preis: **153,00 €**



## Grillgitter, GN 2/3

B x T x H/mm: 354 x 325 x 50  
Artikel-Nr.: **210121**

Preis: **130,00 €**



## Multibackplatte GN 1/1, geprägt

B x T x H/mm: 530 x 325 x 11  
Artikel-Nr.: **90210022**

Preis: **54,00 €**



## Multibackplatte GN 2/3, geprägt

B x T x H/mm: 354 x 325 x 11  
Artikel-Nr.: **90210023**

Preis: **51,00 €**



# Zubehör für Gastronomie-Öfen black

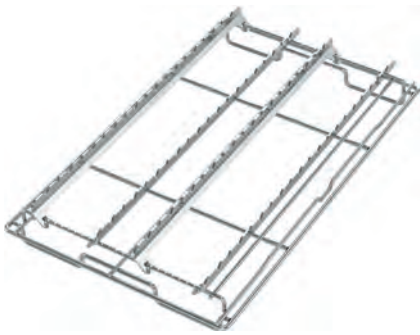

## Spießhalterung, GN 1/1

B x T x H/mm: 530 x 325 x 30  
Artikel-Nr.: 210132

Preis: **104,00 €**

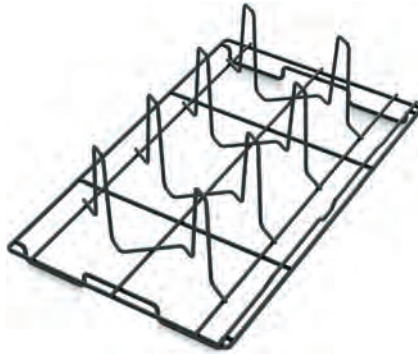

## Hähnchen-Halterung, Teflon, GN 1/1, für 8 Stück

B x T x H/mm: 530 x 325 x 160  
Artikel-Nr.: 210124

Preis: **158,00 €**



## Rippenrost, Teflon, GN 1/1

B x T x H/mm: 530 x 325 x 140  
Artikel-Nr.: 210133

Preis: **178,00 €**



## Rost, Edelstahl, GN 1/1

B x T x H/mm: 530 x 325 x 8  
Artikel-Nr.: 210125

Preis: **32,80 €**



## Rost, Edelstahl, GN 2/3

B x T x H/mm: 354 x 325 x 8  
Artikel-Nr.: 210126

Preis: **25,30 €**



## Eierblech, GN 1/1

B x T x H/mm: 530 x 325 x 20  
Artikel-Nr.: 210130

Preis: **149,00 €**



## Multifunktionsblech, Aluminium, GN 1/1

B x T x H/mm: 530 x 325 x 19  
Artikel-Nr.: 210131

Preis: **213,00 €**

# Zubehör für Heißluftöfen black

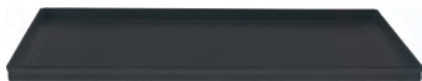

## Lochblech, Teflon, 600 x 400

B x T x H/mm: 600 x 400 x 20  
Artikel-Nr.: **210140**

Preis: **92,00 €**



## Lochblech, Teflon-Aluminium, 460 x 340

B x T x H/mm: 460 x 340 x 15  
Artikel-Nr.: **210145**

Preis: **58,00 €**



## Lochblech, Teflon-Aluminium, 450 x 340

B x T x H/mm: 450 x 340 x 15  
Artikel-Nr.: **210148**

Preis: **89,00 €**



## Lochblech, Aluminium, 600 x 400

B x T x H/mm: 600 x 400 x 20  
Artikel-Nr.: **210137**

Preis: **54,00 €**

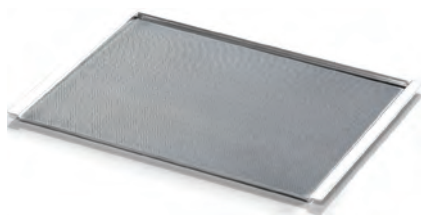

## Lochblech, Aluminium, 460 x 340

B x T x H/mm: 460 x 340 x 15  
Artikel-Nr.: **210144**

Preis: **38,70 €**

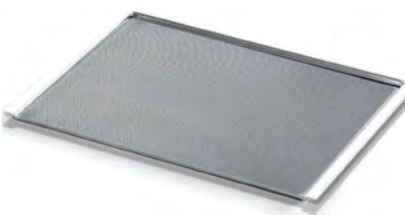

## Lochblech, Aluminium, 450 x 340

B x T x H/mm: 450 x 340 x 15  
Artikel-Nr.: **210147**

Preis: **41,80 €**

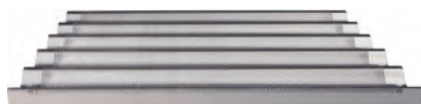

## Lochblech, mit 5 Kanälen, Aluminium, 600 x 400

B x T x H/mm: 600 x 400 x 40  
Artikel-Nr.: **210136**

Preis: **77,00 €**



## Blech, Teflon, 600 x 400

B x T x H/mm: 600 x 400 x 20  
Artikel-Nr.: **210139**

Preis: **83,00 €**

# Zubehör für Heißluftöfen black



## Blech, Aluminium, 600 x 400

B x T x H/mm: 600 x 400 x 20  
Artikel-Nr.: **210138**

Preis: **44,70 €**



## Blech, Aluminium, 460 x 340

B x T x H/mm: 460 x 340 x 15  
Artikel-Nr.: **210143**

Preis: **26,80 €**



## Blech, Aluminium, 450 x 340

B x T x H/mm: 450 x 340 x 15  
Artikel-Nr.: **210146**

Preis: **36,80 €**

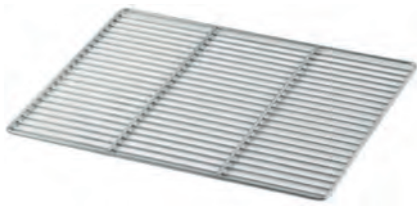

## Rost, verchromt, 600 x 400

B x T x H/mm: 600 x 400 x 8  
Artikel-Nr.: **210135**

Preis: **14,90 €**

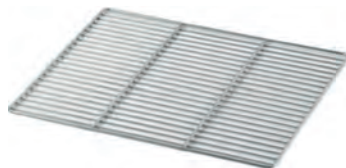

## Rost, verchromt, 460 x 340

B x T x H/mm: 460 x 340 x 8  
Artikel-Nr.: **210141**

Preis: **11,20 €**



## Rost, verchromt 450 x 340

B x T x H/mm: 450 x 340 x 8  
Artikel-Nr.: **210180**

Preis: **11,80 €**



## Einhängegestelle, 4 x GN 2/3

passend für: 211052, 211055,  
211056, 211057

B x T x H/mm: 320 x 80 x 230  
Artikel-Nr.: **210149**

Preis: **20,40 €**



## Mini-Induktions-Wok, 3,50 kW

- › Ceranglasschale, Cuvette: ø 300 mm
- › Spule: ø 300 mm
- › inkl. Alu-Fettfilter (spülmaschinentauglich)
- › inkl. Kabel und Stecker

B x T x H/mm:	Anschlusswert:	Artikel-Nr.:	Preis:
330 x 380 x 175	230 V / 3,50 kW	<b>246025</b>	<b>1.799,00 €</b>



## Induktions-Wok, 3,50 kW

- › Ceranglasschale, Cuvette: ø 300 mm
- › Spule: ø 300 mm
- › inkl. Alu-Fettfilter (spülmaschinentauglich)
- › inkl. Kabel und Stecker

B x T x H/mm:	Anschlusswert:	Artikel-Nr.:	Preis:
400 x 455 x 180	230 V / 3,50 kW	<b>246009</b>	<b>2.199,00 €</b>



## Induktions-Wok, 5,00 kW

- › Ceranglasschale, Cuvette: ø 300 mm
- › Spule: ø 300 mm
- › inkl. Alu-Fettfilter (spülmaschinentauglich)
- › inkl. Kabel und Stecker

B x T x H/mm:	Anschlusswert:	Artikel-Nr.:	Preis:
400 x 455 x 180	400 V / 5,00 kW	<b>246010</b>	<b>2.699,00 €</b>



## Induktions-Wok, 7,00 kW

- › Ceranglasschale, Cuvette: ø 300 mm
- › Spule: ø 300 mm
- › automatische Topferkennung
- › Topf: min. ø 120 mm
- › inkl. Alu-Fettfilter (spülmaschinentauglich)
- › inkl. Kabel und Stecker

B x T x H/mm:	Anschlusswert:	Artikel-Nr.:	Preis:
400 x 455 x 180	400 V / 7,00 kW	<b>246011</b>	<b>2.899,00 €</b>

# Induktions-Kochfelder by Berner black

## Induktions-Kochfeld, 3,50 kW

- › Ceranglas: 290 x 290 mm
- › Induktionsspule: ø 230 mm
- › inkl. Alu-Fettfilter (spülmaschinentauglich)
- › inkl. Kabel und Stecker

B x T x H/mm:	Anschlusswert:	Artikel-Nr.:	Preis:
340 x 405 x 100	230 V / 3,50 kW	<b>246012</b>	<b>1.299,00 €</b>



## Induktions-Kochfeld, 5,00 kW

- › Ceranglas: 350 x 350 mm
- › Induktionsspule: ø 230 mm
- › inkl. Alu-Fettfilter (spülmaschinentauglich)
- › inkl. Kabel und Stecker

B x T x H/mm:	Anschlusswert:	Artikel-Nr.:	Preis:
400 x 455 x 120	400 V / 5,00 kW	<b>246013</b>	<b>2.099,00 €</b>



## Induktions-Kochfeld, 8,50 kW

- › Ceranglas: 388 x 388 x 6 mm
- › Induktionsspule: quadratisch 300 mm

B x T x H/mm:	Anschlusswert:	Artikel-Nr.:	Preis:
440 x 495 x 130	400 V / 8,50 kW	<b>246030</b>	<b>3.190,00 €</b>



# Induktions-Kochfelder by Berner black



## Induktions-Kochfeld, 2 Zonen, 2 x 3,50 kW

- › Ceranglas: 350 x 560 mm
- › Induktionsspule: 2 x ø 230 mm
- › inkl. Alu-Fettfilter (spülmaschinentauglich)
- › inkl. Kabel und Stecker

B x T x H/mm:	Anschlusswert:	Artikel-Nr.:	Preis:
400 x 665 x 120	400 V / 7,00 kW	<b>246014</b>	<b>3.899,00 €</b>



## Mini-Induktions-Kochfeld, 2 x 1,80 kW oder 1 x 3,50 kW

- › Ceranglas: 290 x 470 mm, Spulen: 2 x ø 210 mm
- › 2 x 1,80 kW oder 1 x 3,50 kW vorne
- › inkl. Alu-Fettfilter (spülmaschinentauglich)
- › inkl. Kabel und Stecker

B x T x H/mm:	Anschlusswert:	Artikel-Nr.:	Preis:
340 x 585 x 100	230 V / 3,50 kW	<b>246026</b>	<b>1.595,00 €</b>



## Wok-Aufsatz für Induktions-Kochfelder

- › aufsetzbar

B x T x H/mm:	passend für:	Artikel-Nr.:	Preis:
340 x 340 x 60	246012	<b>240021</b>	<b>212,00 €</b>
400 x 400 x 60	246013	<b>240022</b>	<b>243,00 €</b>



## Wok Pfanne, Edelstahl

ø/mm:	Ausführung:	Artikel-Nr.:	Preis:
360	extra leicht	<b>240019</b>	<b>139,00 €</b>
390	schwere Ausführung	<b>240018</b>	<b>159,00 €</b>

# Ceran-Kochfelder by Berner black

## Ceran-Kochfeld mit Strahlheizkörper, 2,30 kW

- › Ceranglas: 290 x 290 mm
- › Strahlheizkörper: ø 210 mm
- › inkl. Alu-Fettfilter (spülmaschinentauglich)
- › inkl. Kabel und Stecker

B x T x H/mm:	Anschlusswert:	Artikel-Nr.:	Preis:
340 x 405 x 100	230 V / 2,30 kW	<b>248001</b>	<b>555,00 €</b>



## Ceran-Kochfeld mit Strahlheizkörper, 3,00 kW

- › Ceranglas: 350 x 350 mm
- › Strahlheizkörper: ø 230 mm
- › inkl. Alu-Fettfilter (spülmaschinentauglich)
- › inkl. Kabel und Stecker

B x T x H/mm:	Anschlusswert:	Artikel-Nr.:	Preis:
400 x 455 x 120	230 V / 3,00 kW	<b>248002</b>	<b>699,00 €</b>



## Ceran-Kochfeld mit Strahlheizkörper, 2 x 3,00 kW

- › Ceranglas: 350 x 560 mm
- › Strahlheizkörper: 2 x ø 230 mm
- › inkl. Alu-Fettfilter (spülmaschinentauglich)
- › inkl. Kabel und Stecker

B x T x H/mm:	Anschlusswert:	Artikel-Nr.:	Preis:
400 x 665 x 120	400 V / 6,00 kW	<b>248003</b>	<b>1.599,00 €</b>





## Induktionswok, 3,50 kW

› Cuvette: ø 300 mm

B x T x H/mm:	Anschlusswert:	Artikel-Nr.:	Preis:
400 x 600 x 200	230 V / 3,50 kW	<b>246017</b>	<b>2.799,00 €</b>



## Induktions-Kochfeld, 2 Zonen, 2 x 3,50 kW

› Ceranglas: 350 x 560 mm

› Induktionsspulen: 2 x ø 230 mm

B x T x H/mm:	Anschlusswert:	Artikel-Nr.:	Preis:
400 x 600 x 200	400 V / 7,00 kW	<b>246018</b>	<b>3.999,00 €</b>



## Ceran-Kochfeld mit Strahlheizkörper, 2 x 3,00 kW

› Ceranglas: 350 x 560 mm

› Strahlheizkörper: 2x ø 230 mm

B x T x H/mm:	Anschlusswert:	Artikel-Nr.:	Preis:
400 x 600 x 200	400 V / 6,00 kW	<b>248004</b>	<b>1.969,00 €</b>



## Bratplatte, glatt verchromt

- › Bratfläche: 320 x 520 mm
- › hart verchromt

B x T x H/mm:	Anschlusswert:	Artikel-Nr.:	Preis:
400 x 600 x 200	230 V / 3,30 kW	<b>243015</b>	<b>2.699,00 €</b>



## Elektro-Bain-Marie, 1 x GN 1/1, H=150 mm

- › mit Ablaufhahn
- › ohne Behälter und Wasserzulauf

B x T x H/mm:	Anschlusswert:	Artikel-Nr.:	Preis:
400 x 600 x 200	230 V / 1,80 kW	<b>245010</b>	<b>1.574,00 €</b>



## Elektro-Nudelkocher, 1 x GN 1/1, H=150 mm

- › 3 Heizstufen
- › inkl. Ablaufhahn und Lochblech
- › ohne Behälter und Wasserzulauf

B x T x H/mm:	Anschlusswert:	Artikel-Nr.:	Preis:
400 x 600 x 200	400 V / 7,00 kW	<b>249002</b>	<b>2.199,00 €</b>



## Nudelkorb-Set für Nudelkocher

- › Set aus 5 Nudelkörben
- › 1 Korb GN 1/3: 298 x 163 x 160 mm
- › 4 Körbe GN 1/6: 143 x 163 x 160 mm

passend für:	Artikel-Nr.:	Preis:
Elektro-Nudelkocher 249002	<b>240031</b>	<b>445,00 €</b>





## Mikrowelle R-25AM, 2100 Watt

- › Garraumvolumen: 20,00 l
- › Innenmaße: 330 x 330 x 180 mm
- › 2 Magnetronen, 30 Minuten Timer, optimale Mikrowellenverteilung
- › Edelstahl innen und außen
- › digitales Bedienfeld, 4 Leistungsstufen
- › mechanische Steuerung

B x T x H/mm:	Anschlusswert:	Artikel-Nr.:	Preis:
510 x 470 x 335	230 V / 3,15 kW	<b>213003</b>	<b>1.590,00 €</b>



## Mikrowelle R-15AT, 1000 Watt

- › Garraumvolumen 28,00 l
- › Innenmaße: 351 x 372 x 211 mm
- › 1 Magnetron, 30 Minuten Timer, optimale Mikrowellenverteilung
- › Edelstahl innen und außen
- › digitales Bedienfeld, 11 Leistungsstufen
- › elektrische Steuerung

B x T x H/mm:	Anschlusswert:	Artikel-Nr.:	Preis:
520 x 424 x 309	230 V / 1,55 kW	<b>213004</b>	<b>690,00 €</b>

## Mikrowelle R-22AM, 1500 Watt

- › Garraumvolumen 20,00 l
- › Innenmaße: 330 x 330 x 180 mm
- › 2 Magnetrone, 30 Minuten Timer, optimale Mikrowellenverteilung
- › Edelstahl innen und außen
- › digitales Bedienfeld, 4 Leistungsstufen
- › mechanische Steuerung

B x T x H/mm:	Anschlusswert:	Artikel-Nr.:	Preis:
510 x 470 x 335	230 V / 2,40 kW	<b>213006</b>	<b>1.450,00 €</b>



## Gewerbe-Mikrowelle R-25AT, 2100 Watt

- › Garraumvolumen 20,00 l
- › Innenmaße: 330 x 330 x 180 mm
- › 2 Magnetrone, 30 Minuten Timer, optimale Mikrowellenverteilung
- › Edelstahl innen und außen
- › digitales Bedienfeld, 11 Leistungsstufen
- › elektrische Steuerung

B x T x H/mm:	Anschlusswert:	Artikel-Nr.:	Preis:
510 x 470 x 335	230 V / 3,15 kW	<b>213009</b>	<b>1.499,00 €</b>



## Wandbord für Mikrowelle

B x T/mm:	Artikel-Nr.:	Preis:
550 x 400	<b>961015</b>	<b>67,00 €</b>
600 x 500	<b>961016</b>	<b>92,00 €</b>

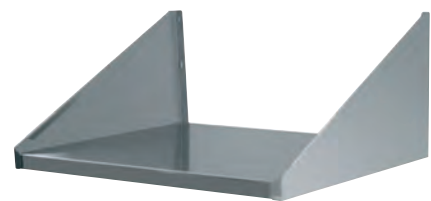



## Salamander, 3 Einschubhöhen

- › Energieregler, Kontrollleuchte
- › Resteschublade
- › Grillrost: 435 x 360 mm

B x T x H/mm:	Anschlusswert:	Artikel-Nr.:	Preis:
607 x 370 x 400	230 V / 2,20 kW	<b>221031</b>	<b>359,00 €</b>



## Salamander, 3 Einschubhöhen

- › mit 1 herausnehmbaren Rost
- › Heizelement aus Incoloy-Stahl
- › Innenmaße: 360 x 360 x 250 mm
- › Rückwand abnehmbar zum Durchreichen

B x T x H/mm:	Anschlusswert:	Artikel-Nr.:	Preis:
600 x 370 x 380	230 V / 2,20 kW	<b>221003</b>	<b>399,00 €</b>



## Salamander, 3 Einschubhöhen

- › Energieregler, Kontrollleuchte
- › Resteschublade
- › Grillrost: 720 x 360 mm

B x T x H/mm:	Anschlusswert:	Artikel-Nr.:	Preis:
890 x 370 x 400	400 V / 4,40 kW	<b>221032</b>	<b>529,00 €</b>



## Salamander, 3 Einschubhöhen

- › mit 1 herausnehmbaren Rost
- › Heizelement aus Incoloy-Stahl
- › Innenmaße: 690 x 360 x 250 mm
- › Rückwand abnehmbar zum Durchreichen

B x T x H/mm:	Anschlusswert:	Artikel-Nr.:	Preis:
880 x 370 x 380	400 V / 4,40 kW	<b>221001</b>	<b>568,00 €</b>

## Salamander, 5 Heizebenen, höhenverstellbarer Rost

- › Incoloy-Heizung
- › mit Leistungsregler
- › Ein- / Ausschalter und Kontrolllampe
- › mit höhenverstellbarem Rost
- › Innenmaße: 400 x 360 x 250 mm
- › Rückwand abnehmbar zum Durchreichen

B x T x H/mm:	Anschlusswert:	Artikel-Nr.:	Preis:
600 x 370 x 380	230 V / 2,20 kW	<b>221004</b>	<b>549,00 €</b>



## Salamander, 5 Heizebenen, höhenverstellbarer Rost

- › Incoloy-Heizung
- › mit Leistungsregler
- › Ein- / Ausschalter und Kontrolllampe
- › mit höhenverstellbarem Rost
- › Innenmaße: 650 x 360 x 250 mm
- › Rückwand abnehmbar zum Durchreichen

B x T x H/mm:	Anschlusswert:	Artikel-Nr.:	Preis:
880 x 370 x 380	400 V / 4,40 kW	<b>221002</b>	<b>755,00 €</b>



## Energiespar-Salamander Hi-Light by Berner für GN 1/1

- › 1 Heizzone mit Hi-Light Strahlheizungen
- › 3 Einschubebenen
- › elektronischer Timer: 0 - 15 min.
- › 2-Stufen-Warmhaltefunktion
- › 9-stufige Leistungseinstellung
- › Rückwand abnehmbar zur beidseitigen Beschickung
- › Bedienung mit Knebel und Touch-Sensor
- › Innenhöhe: 240 mm

B x T x H/mm:	Anschlusswert:	Artikel-Nr.:	Preis:
600 x 400 x 470	230 V / 3,00 kW	<b>221030</b>	<b>2.158,00 €</b>





## Lift-Energiespar-Salamander Hi-Light für 2 Teller, automatische Tellererkennung

- › mit höhenverstellbarer Liftheizung
- › mit Hi-Light Strahlheizungen, Aufheizzeit ca. 5 sec.
- › 1 Regler für 2 Heizzonen, Vollheizzone oder mittlere Heizzone
- › elektronischer Timer: 0 - 15 min. / endlos
- › Bedienung mit Knebel und Touch-Sensor
- › mit 2 Stufen Warmhaltefunktion / Energiesparmodus
- › herausnehmbare Tropfschale und Rost
- › Innenhöhe: 220 mm
- › Lieferung inkl. Wandbefestigung

B x T x H/mm:	Anschlusswert:	Artikel-Nr.:	Preis:
600 x 500 x 525	400 V / 4,50 kW	<b>221029</b>	<b>3.199,00 €</b>



## Lift-Salamander Hi-Light für 1 Teller

- › mit höhenverstellbarer Liftheizung
- › mit Hi-Light Strahlheizungen, Aufheizzeit ca. 5 sec.
- › 1 Regler für 2 Heizzonen, Vollheizzone oder linke Heizzone
- › elektronische Timer: 0 - 15 min. / endlos
- › Bedienung mit Knebel und Touch-Sensor
- › mit Warmhaltefunktion / Energiesparmodus
- › herausnehmbare Tropfschale und Rost
- › Lieferung inkl. Wandbefestigung

B x T x H/mm:	Anschlusswert:	Artikel-Nr.:	Preis:
400 x 500 x 525	230 V / 3,00 kW	<b>221026</b>	<b>2.262,00 €</b>



## Lift-Salamander Hi-Light für 2 Teller

- › mit höhenverstellbarer Liftheizung
- › mit Hi-Light Strahlheizungen, Aufheizzeit ca. 5 sec.
- › 1 Regler für 2 Heizzonen, Vollheizzone oder linke Heizzone
- › elektronische Timer: 0 - 15 min. / endlos
- › Bedienung mit Knebel und Touch-Sensor
- › mit Warmhaltefunktion / Energiesparmodus
- › herausnehmbare Tropfschale und Rost
- › Lieferung inkl. Wandbefestigung

B x T x H/mm:	Anschlusswert:	Artikel-Nr.:	Preis:
600 x 500 x 525	400 V / 4,50 kW	<b>221027</b>	<b>2.799,00 €</b>



## Lift-Salamander Hi-Light für 3 Teller

- › mit höhenverstellbarer Liftheizung
- › mit Hi-Light Strahlheizungen, Aufheizzeit ca. 5 sec.
- › 1 Regler für 2 Heizzonen, Vollheizzone oder linke Heizzone
- › elektronische Timer: 0 - 15 min. / endlos
- › Bedienung mit Knebel und Touch-Sensor
- › mit Warmhaltefunktion / Energiesparmodus
- › herausnehmbare Tropfschale und Rost
- › Lieferung inkl. Wandbefestigung

B x T x H/mm:	Anschlusswert:	Artikel-Nr.:	Preis:
750 x 500 x 525	400 V / 6,00 kW	<b>221028</b>	<b>3.199,00 €</b>

## Pop Up-Toaster, 220 Scheiben/h

- › extrabreite Toastschlitze
- › mit 2 unabhängigen Heizzonen
- › stufenloser Bräunungsregler
- › mit Hitzeschutzisolierung
- › ausziehbare Krümelschublade

B x T x H/mm:	Anschlusswert:	Artikel-Nr.:	Preis:
343 x 359 x 235	230 V / 2,00 kW	<b>222006</b>	<b>599,00 €</b>



## Durchlauf-Toaster, 180 Scheiben/h

- › für 3 Scheiben Brot oder Brötchen, max. B x H: 245 x 64 mm
- › Frontausgabe
- › Ober- und Unterhitze regulierbar
- › Energiesparmodus

B x T x H/mm:	Anschlusswert:	Artikel-Nr.:	Preis:
289 x 416 x 387	230 V / 1,30 kW	<b>222005</b>	<b>1.299,00 €</b>



## Durchlauf-Toaster, 360 Scheiben/h

- › max. Gebäck / Brötchen Größe: ø 254 mm, H 76 mm
- › für 6 Scheiben Brot oder Brötchen
- › Frontausgabe
- › Ober- und Unterhitze regulierbar

B x T x H/mm:	Anschlusswert:	Artikel-Nr.:	Preis:
368 x 451 x 378	230 V / 1,80 kW	<b>222004</b>	<b>1.668,00 €</b>





## Elektro-Nudelkocher

- › 1 Becken, H=200 mm, mit Ablaufhahn
- › Temperaturbereich: 0°C bis 110°C
- › Gehäuse in Edelstahl AISI 304
- › Becken, Körbe, Korbauflegefläche, Bodengitter in Edelstahl AISI 316
- › inkl. 2 Körbe: 125 x 125 x 200 mm
- › inkl. 1 Korb: 275 x 150 x 200 mm

B x T x H/mm:	Anschlusswert:	Artikel-Nr.:	Preis:
400 x 700 x 340	230 V / 3,50 kW	<b>249006</b>	<b>999,00 €</b>



## Sous-Vide Garer, 25 l, mit Ablasshahn

- › Gerät zum Vakuumgaren
- › Behälter: 25 l
- › Korpus und Behälter aus Edelstahl
- › Steuerung mit 5 Garprogrammen
- › Display für Wassertemperatur, Kerntemperaturfühler und Timer
- › Ablasshahn mit Sicherheitsventil
- › Stopp bei fehlendem Wasser
- › Behälter fest, Rack herausnehmbar
- › Lieferung ohne Kerntemperaturfühler

B x T x H/mm:	Anschlusswert:	Artikel-Nr.:	Preis:
410 x 522 x 360	230 V / 2,00 kW	<b>245019</b>	<b>798,00 €</b>



## Sous-Vide Garer, zum Einhängen bis 50 l

- › Gerät zum Vakuumgaren
- › für GN Behälter bis 50 l (nicht enthalten)
- › Korpus aus Edelstahl
- › Steuerung mit 5 Garprogrammen
- › Display für Wassertemperatur, Kerntemperaturfühler und Timer
- › Stopp bei fehlendem Wasser
- › Lieferung ohne Kerntemperaturfühler

B x T x H/mm:	Anschlusswert:	Artikel-Nr.:	Preis:
150 x 240 x 390	230 V / 2,00 kW	<b>245020</b>	<b>1.090,00 €</b>



## Kerntemperaturfühler für Sous-Vide Garer

passend für:	Artikel-Nr.:	Preis:
245019-245020	<b>240054</b>	<b>145,00 €</b>



## Hot Dog-Gerät

- › Temperatur: 0°C bis 90°C
- › Gehäuse aus Edelstahl

B x T x H/mm:	Anschlusswert:	Artikel-Nr.:	Preis:
280 x 270 x 400	230 V / 0,80 kW	<b>261005</b>	<b>353,00 €</b>



## Hot Dog-Gerät mit Brötchenspießen

- › Temperatur: 30°C bis 90°C
- › Edelstahlkorb

B x T x H/mm:	Anschlusswert:	Artikel-Nr.:	Preis:
480 x 300 x 350	230 V / 1,10 kW	<b>261001</b>	<b>439,00 €</b>



## Wurstchenwärmer, 2 x GN 1/2 mit Ablasshahn, Klappdeckel

- › Temperatur: 30°C bis 90°C
- › für Behälter Höhe 150 mm

B x T x H/mm:	Anschlusswert:	Artikel-Nr.:	Preis:
530 x 330 x 220	230 V / 2,00 kW	<b>262003</b>	<b>436,00 €</b>





## Elektro-Fritteuse, 10 l mit Ablasshahn

- › aus CNS
- › 1 x 10 l Becken mit Ablasshahn und Kaltzone
- › Korbgröße: 300 x 240 x 120 mm
- › Sicherheitsthermostat
- › Heizspirale komplett herausnehmbar
- › Temperaturregelung: 50°C bis 190°C

B x T x H/mm:	Anschlusswert:	Artikel-Nr.:	Preis:
360 x 420 x 370	400 V / 8,10 kW	<b>244004</b>	<b>571,00 €</b>



## Elektro-Fritteuse, 2 x 10 l mit Ablasshahn

- › Korbgröße: 300 x 240 x 120 mm
- › Heizspirale komplett herausnehmbar
- › 2 x 8,10 kW Anschluss erforderlich

B x T x H/mm:	Anschlusswert:	Artikel-Nr.:	Preis:
720 x 420 x 370	400 V / 16,20 kW	<b>244007</b>	<b>1.093,00 €</b>



## Gebäck- und Fischfritteuse, 16 l mit Ablasshahn

- › Korbgröße: 455 x 245 x 80 mm
- › Heizspirale komplett herausnehmbar

B x T x H/mm:	Anschlusswert:	Artikel-Nr.:	Preis:
540 x 450 x 370	400 V / 9,00 kW	<b>244008</b>	<b>698,00 €</b>



## Abtropfvorrichtung für Gebäck- und Fischfritteusen

passend für:	Artikel-Nr.:	Preis:
244008	<b>240002</b>	<b>54,00 €</b>
244009	<b>240003</b>	<b>83,00 €</b>

## Elektro-Fritteuse, 6 l mit Ablasshahn

- › vollständig aus CNS-Edelstahl
- › mit Ablasshahn vorne
- › Heizkörper mit Klappmechanismus
- › inkl. 1 Korb 190 x 230 x 120 mm
- › mit Grobsieb und Deckel

B x T x H/mm:	Anschlusswert:	Artikel-Nr.:	Preis:
270 x 470 x 270	230 V / 3,20 kW	<b>244022</b>	<b>1.090,00 €</b>
270 x 470 x 270	400 V / 6,00 kW	<b>244023</b>	<b>1.098,00 €</b>



## Elektro-Fritteuse, 2 x 6 l mit Ablasshahn

- › vollständig aus CNS-Edelstahl
- › mit Ablasshahn vorne
- › Heizkörper mit Klappmechanismus
- › inkl. 2 Körbe 190 x 230 x 120 mm
- › mit Grobsieb und Deckel
- › eine Zuleitung 32 A

B x T x H/mm:	Anschlusswert:	Artikel-Nr.:	Preis:
600 x 470 x 270	400 V / 12,00 kW	<b>244024</b>	<b>1.899,00 €</b>



## Elektro-Fritteuse, 8 l mit Ablasshahn

- › vollständig aus CNS-Edelstahl
- › mit Ablasshahn vorne
- › Heizkörper mit Klappmechanismus
- › inkl. 1 Korb 230 x 280 x 100 mm
- › mit Grobsieb und Deckel
- › eine Zuleitung 16 A

B x T x H/mm:	Anschlusswert:	Artikel-Nr.:	Preis:
300 x 600 x 270	400 V / 8,00 kW	<b>244036</b>	<b>2.180,00 €</b>



## Elektro-Fritteuse, 2 x 8 l mit Ablasshahn

- › vollständig aus CNS-Edelstahl
- › mit Ablasshahn vorne
- › Heizkörper mit Klappmechanismus
- › inkl. 2 Körbe 230 x 280 x 100 mm
- › mit Grobsieb und Deckel
- › eine Zuleitung 32 A

B x T x H/mm:	Anschlusswert:	Artikel-Nr.:	Preis:
600 x 600 x 270	400 V / 16,00 kW	<b>244037</b>	<b>3.381,00 €</b>





**Elektro-Bain-Marie  
mit Ablaufhahn  
1 x GN 1/1, H=150 mm**

- › Temperaturbereich: 0°C bis 90°C
- › Korpus aus Edelstahl

B x T x H/mm: 340 x 540 x 250  
Anschlusswert: 230 V / 1,00 kW  
Artikel-Nr.: **245012**

Preis: **298,00 €**



**Elektro-Bain-Marie  
mit Ablaufhahn  
1 x GN 1/1, H=200 mm**

- › Temperaturbereich: 0°C bis 90°C
- › Korpus aus Edelstahl

B x T x H/mm: 340 x 540 x 300  
Anschlusswert: 230 V / 1,00 kW  
Artikel-Nr.: **245013**

Preis: **399,00 €**



**Elektro-Bain-Marie  
mit Ablaufhahn  
2 x GN 1/1, H=150 mm**

- › Temperaturbereich: 0°C bis 90°C
- › Korpus aus Edelstahl

B x T x H/mm: 690 x 540 x 250  
Anschlusswert: 230 V / 2,00 kW  
Artikel-Nr.: **245015**

Preis: **482,00 €**



**Elektro-Bain-Marie  
mit Ablaufhahn  
2 x GN 1/1, H=200 mm**

- › Temperaturbereich: 0°C bis 90°C
- › Korpus aus Edelstahl

B x T x H/mm: 690 x 540 x 300  
Anschlusswert: 230 V / 2,00 kW  
Artikel-Nr.: **245016**

Preis: **643,00 €**



## Frittenwanne GN 1/2

- › mit herausnehmbarer Salzwanne
- › perforierter Einlegeboden
- › mit Energieregler

B x T x H/mm: 270 x 330 x 220  
 Anschlusswert: 230 V / 0,35 kW  
 Artikel-Nr.: **244010**

Preis: **183,00 €**



## Wärmebrücke für Frittenwanne

- › passend zu Frittenwanne GN 1/2

B x T x H/mm: 270 x 300 x 500  
 Anschlusswert: 230 V / 0,50 kW  
 Artikel-Nr.: **276001**

Preis: **140,00 €**



## Warmhaltestation mit Infrarotlampe und beheizter Platte

- › Temperaturregelung: 0°C bis 90°C

B x T x H/mm: 330 x 580 x 680  
 Anschlusswert: 230 V / 0,50 kW  
 Artikel-Nr.: **279003**

Preis: **299,00 €**



## Warmhaltestation GN 1/1 mit Lampe

- › mit Wanne GN 1/1
- › Lampe mit Infrarot-Heizelementen
- › nicht höhenverstellbar

B x T x H/mm: 330 x 550 x 380  
 Anschlusswert: 230 V / 0,50 kW  
 Artikel-Nr.: **279001**

Preis: **250,00 €**



## Warmhaltestation GN 1/1 mit Lampe

- › mit 2 Infrarotlampen
- › nicht höhenverstellbar
- › Lieferung ohne GN-Behälter

B x T x H/mm: 330 x 650 x 440  
 Anschlusswert: 230 V / 0,60 kW  
 Artikel-Nr.: **279002**

Preis: **439,00 €**



## Teller-Wärmeschrank für 30 Teller ø 350 mm

- › 1 Zwischenboden pro Tür, verstellbar
- › Ausführung in Edelstahl
- › Temperaturbereich: 30°C bis 90°C

B x T x H/mm:	Anschlusswert:	Artikel-Nr.:	Preis:
400 x 460 x 570	230 V / 0,40 kW	<b>271004</b>	<b>466,00 €</b>



## Teller-Wärmeschrank für 60 Teller ø 350 mm

- › 1 Zwischenboden pro Tür, verstellbar
- › Ausführung in Edelstahl
- › Temperaturbereich: 30°C bis 90°C

B x T x H/mm:	Anschlusswert:	Artikel-Nr.:	Preis:
400 x 460 x 870	230 V / 0,75 kW	<b>271005</b>	<b>541,00 €</b>



## Teller-Wärmeschrank für 120 Teller ø 350 mm

- › 1 Zwischenboden pro Tür, verstellbar
- › Ausführung in Edelstahl
- › Temperaturbereich: 30°C bis 90°C

B x T x H/mm:	Anschlusswert:	Artikel-Nr.:	Preis:
800 x 460 x 870	230 V / 1,50 kW	<b>271006</b>	<b>899,00 €</b>

## Warmhaltestation mit Heizlampen

- › Heizplatte aus Edelstahl
- › Temperaturregelung: 0°C bis 90°C
- › Wärmeleistung Platte: 450 W bzw. 600 W

B x T x H/mm:	Heizlampen:	Anschlusswert:	Artikel-Nr.:	Preis:
850 x 640 x 800	2	230 V / 0,95 kW	<b>273003</b>	<b>549,00 €</b>
1270 x 680 x 800	3	230 V / 1,35 kW	<b>273004</b>	<b>699,00 €</b>



## Elektro-Warmhalteplatte

- › Heizplatte aus Edelstahl
- › Temperaturregelung: 0°C bis 90°C

B x T x H/mm:	Anschlusswert:	Artikel-Nr.:	Preis:
500 x 350 x 60	230 V / 0,25 kW	<b>273010</b>	<b>165,00 €</b>
900 x 450 x 60	230 V / 0,45 kW	<b>273011</b>	<b>216,00 €</b>
1000 x 500 x 60	230 V / 0,60 kW	<b>273012</b>	<b>255,00 €</b>



## Wärmebrücken mit C-Fußgestell

- › Infrarotheizung
- › Aluminiumkorpus

B x T x H/mm:	Anschlusswert:	Artikel-Nr.:	Preis:
460 x 310 x 420	230 V / 0,38 kW	<b>276003</b>	<b>599,00 €</b>
760 x 310 x 420	230 V / 0,71 kW	<b>276004</b>	<b>650,00 €</b>
1070 x 310 x 420	230 V / 1,08 kW	<b>276005</b>	<b>699,00 €</b>
1370 x 310 x 420	230 V / 1,47 kW	<b>276006</b>	<b>799,00 €</b>



## Wärmebrücken mit Kettenaufhängung

- › Infrarotheizung
- › Aluminiumkorpus

B x T x H/mm:	Anschlusswert:	Artikel-Nr.:	Preis:
460 x 150 x 70	230 V / 0,38 kW	<b>276007</b>	<b>445,00 €</b>
760 x 150 x 70	230 V / 0,72 kW	<b>276008</b>	<b>499,00 €</b>
1070 x 150 x 70	230 V / 1,08 kW	<b>276009</b>	<b>567,00 €</b>
1370 x 150 x 70	230 V / 1,47 kW	<b>276010</b>	<b>652,00 €</b>



# Wärmestrahler black



## Wärmestrahlerleiste ø 140 mm, silberfarbig

- › stufenlos verstellbar von 850 - 1700 mm
- › Ein- und Ausschalter am Gehäuse

Leuchtmittel: mit Weißlichtlampe  
Anschlusswert: 230 V / 0,75 kW  
Artikel-Nr.: **274007**

Preis: **1.150,00 €**



## Wärmestrahler ø 190 mm, Aluminium\*

- › stufenlos verstellbar von 850 - 1900 mm
- › Ein- und Ausschalter am Gehäuse

Leuchtmittel: mit Infrarotlampe  
Anschlusswert: 230 V / 0,25 kW  
Artikel-Nr.: **274011**

Preis: **220,00 €**

Leuchtmittel: mit Weißlichtlampe  
Anschlusswert: 230 V / 0,25 kW  
Artikel-Nr.: **274012**

Preis: **220,00 €**



## Wärmestrahler ø 175 mm, Chrom

- › mit Fußplatte, Höhe ca. 700 mm
- › Ein- und Ausschalter am Gehäuse

Leuchtmittel: mit Infrarotlampe  
Anschlusswert: 230 V / 0,25 kW  
Artikel-Nr.: **274010**

Preis: **557,00 €**

Leuchtmittel: mit Weißlichtlampe  
Anschlusswert: 230 V / 0,25 kW  
Artikel-Nr.: **274005**

Preis: **557,00 €**



## Wärmestrahler ø 225 mm, Chrom

- › stufenlos verstellbar von 850 - 1900 mm
- › Ein- und Ausschalter am Gehäuse

Leuchtmittel: mit Infrarotlampe  
Anschlusswert: 230 V / 0,25 kW  
Artikel-Nr.: **274008**

Preis: **325,00 €**

Leuchtmittel: mit Weißlichtlampe  
Anschlusswert: 230 V / 0,25 kW  
Artikel-Nr.: **274013**

Preis: **325,00 €**



## Wärmestrahler ø 225 mm, Kupfer

- › stufenlos verstellbar von 850 - 1900 mm
- › Ein- und Ausschalter am Gehäuse

Leuchtmittel: mit Infrarotlampe  
Anschlusswert: 230 V / 0,25 kW  
Artikel-Nr.: **274009**

Preis: **325,00 €**

Leuchtmittel: mit Weißlichtlampe  
Anschlusswert: 230 V / 0,25 kW  
Artikel-Nr.: **274014**

Preis: **325,00 €**

\*Solange Vorrat reicht.





## Wärmestrahler ø 225 mm, Aluminium

- › stufenlos verstellbar von 870 - 1940 mm
- › Ein- und Ausschalter am Gehäuse

Leuchtmittel: mit Infrarotlampe  
Anschlusswert: 230 V / 0,25 kW  
Artikel-Nr.: **274015**

Preis: **235,00 €**

Leuchtmittel: mit Weißlichtlampe  
Anschlusswert: 230 V / 0,25 kW  
Artikel-Nr.: **274016**

Preis: **235,00 €**



## Wärmestrahler ø 225 mm, Chrom

- › stufenlos verstellbar von 870 - 1940 mm
- › Ein- und Ausschalter am Gehäuse

Leuchtmittel: mit Infrarotlampe  
Anschlusswert: 230 V / 0,25 kW  
Artikel-Nr.: **274017**

Preis: **325,00 €**

Leuchtmittel: mit Weißlichtlampe  
Anschlusswert: 230 V / 0,25 kW  
Artikel-Nr.: **274018**

Preis: **325,00 €**



## Wärmestrahler ø 225 mm, Kupfer

- › stufenlos verstellbar von 870 - 1940 mm
- › Ein- und Ausschalter am Gehäuse

Leuchtmittel: mit Infrarotlampe  
Anschlusswert: 230 V / 0,25 kW  
Artikel-Nr.: **274019**

Preis: **325,00 €**

Leuchtmittel: mit Weißlichtlampe  
Anschlusswert: 230 V / 0,25 kW  
Artikel-Nr.: **274020**

Preis: **325,00 €**



## Wärmestrahler ø 225 mm, Messing\*

- › stufenlos verstellbar von 870 - 1940 mm
- › Ein- und Ausschalter am Gehäuse

Leuchtmittel: mit Infrarotlampe  
Anschlusswert: 230 V / 0,25 kW  
Artikel-Nr.: **274021**

Preis: **399,00 €**

Leuchtmittel: mit Weißlichtlampe  
Anschlusswert: 230 V / 0,25 kW  
Artikel-Nr.: **274022**

Preis: **399,00 €**



## Wärmestrahler ø 225 mm, Schwarz

- › stufenlos verstellbar von 870 - 1940 mm
- › Ein- und Ausschalter am Gehäuse

Leuchtmittel: mit Infrarotlampe  
Anschlusswert: 230 V / 0,25 kW  
Artikel-Nr.: **274023**

Preis: **272,00 €**

Leuchtmittel: mit Weißlichtlampe  
Anschlusswert: 230 V / 0,25 kW  
Artikel-Nr.: **274024**

Preis: **272,00 €**

\*Solange Vorrat reicht.



## Waffeleisen Brüssel, mit Timer

- › Gusseisen-Backplatten, teflonbeschichtet
- › 2 Waffeln à 105 x 165 x 28 mm
- › Temperatur stufenlos regelbar, 50°C bis 300°C
- › mit Kontrollleuchte, Ein- / Ausschalter
- › mit Fettauffangschale
- › Aufheizzeit: 10 - 15 min.

B x T x H/mm:	Anschlusswert:	Artikel-Nr.:	Preis:
300 x 440 x 320	230 V / 2,20 kW	<b>225022</b>	<b>578,00 €</b>



## Waffeleisen Brüssel

- › Gusseisen-Backplatten
- › 2 Waffeln à 105 x 165 x 28 mm
- › Temperatur stufenlos regelbar, 50°C bis 300°C
- › mit Kontrollleuchte, Ein- / Ausschalter
- › mit Fettauffangschale
- › Aufheizzeit: 10 - 15 min.

B x T x H/mm:	Anschlusswert:	Artikel-Nr.:	Preis:
300 x 440 x 320	230 V / 2,20 kW	<b>225026</b>	<b>492,00 €</b>



## Waffeleisen Classico

- › Gusseisen-Backplatte
- › 2 Waffeln à 105 x 165 x 15 mm
- › Temperatur stufenlos regelbar, 50°C bis 300°C
- › mit Kontrollleuchte, Ein- / Ausschalter
- › mit Fettauffangschale

B x T x H/mm:	Anschlusswert:	Artikel-Nr.:	Preis:
290 x 440 x 320	230 V / 2,20 kW	<b>225008</b>	<b>399,00 €</b>



## Doppel-Waffeleisen Classico

- › Gusseisen-Backplatten
- › 4 Waffeln à 105 x 165 x 15 mm
- › Temperatur stufenlos regelbar, 50°C bis 300°C
- › mit Kontrollleuchte, Ein- / Ausschalter
- › mit Fettauffangschale
- › 2 Steckdosen erforderlich: 2x 230 V / 2,20 kW

B x T x H/mm:	Anschlusswert:	Artikel-Nr.:	Preis:
580 x 440 x 320	230 V / 4,40 kW	<b>225009</b>	<b>770,00 €</b>

## Waffeleisen Amore

- › Gusseisen-Backplatte, teflonbeschichtet
- › 1 Waffel à ø 160 mm
- › Temperatur stufenlos regelbar, 50°C bis 300°C
- › mit Kontrollleuchte, Ein- / Ausschalter
- › mit Fettauffangschale

B x T x H/mm:	Anschlusswert:	Artikel-Nr.:	Preis:
300 x 440 x 320	230 V / 2,20 kW	<b>225020</b>	<b>399,00 €</b>



## Doppel-Waffeleisen Amore

- › Gusseisen-Backplatten, teflonbeschichtet
- › 2 Waffeln à ø 160 mm
- › Temperatur stufenlos regelbar, 50°C bis 300°C
- › mit Kontrollleuchte, Ein- / Ausschalter
- › mit Fettauffangschale
- › 2 Steckdosen erforderlich: 2x 230 V / 2,20 kW

B x T x H/mm:	Anschlusswert:	Artikel-Nr.:	Preis:
600 x 440 x 320	230 V / 4,40 kW	<b>225021</b>	<b>770,00 €</b>



## Waffeleisen Waffelino

- › Gusseisen-Backplatten, teflonbeschichtet
- › 3 Waffeln à 49 x 205 x 26 mm
- › Temperatur stufenlos regelbar, 50°C bis 300°C
- › mit Kontrollleuchte, Ein- / Ausschalter
- › mit Fettauffangschale

B x T x H/mm:	Anschlusswert:	Artikel-Nr.:	Preis:
300 x 440 x 320	230 V / 2,20 kW	<b>225027</b>	<b>482,00 €</b>





## Elektro-Crêpière, 1 Backfläche ø 400 mm

- › Grauguss-Backplatte, teflonbeschichtet
- › Temperatur stufenlos regelbar, 50°C bis 300°C
- › mit Kontrollleuchte, Ein- / Ausschalter

ø x H/mm:	Artikel-Nr.:	Preis:
400 x 180	<b>223009</b>	<b>355,00 €</b>



## Elektro-Crêpière, 1 Backfläche ø 400 mm

- › Grauguss-Backplatte, teflonbeschichtet
- › Temperatur stufenlos regelbar, 50°C bis 300°C
- › mit Aufbewahrungsschublade, inkl. Holzverteiler

B x T x H/mm:	Anschlusswert:	Artikel-Nr.:	Preis:
450 x 520 x 240	230 V / 3,00 kW	<b>223007</b>	<b>399,00 €</b>



## Elektro-Crêpière, 2 Backflächen ø 400 mm

- › Grauguss-Backplatte, teflonbeschichtet
- › Temperatur stufenlos regelbar, 50°C bis 300°C
- › mit Aufbewahrungsschublade, inkl. Holzverteiler
- › 2 Steckdosen erforderlich: 2x 230 V / 3,00 kW

B x T x H/mm:	Anschlusswert:	Artikel-Nr.:	Preis:
900 x 520 x 240	230 V / 6,00 kW	<b>223008</b>	<b>739,00 €</b>



## Elektro-Grillplatte, glatt, 1 Heizzone

- › Grillfläche: 320 x 480 mm
- › Temperaturbereich: 50°C bis 300°C
- › Grillfläche aus Stahl, sandgestrahlt
- › Edelstahlkorpus mit Stellfüßen
- › Fettauffangschublade

B x T x H/mm: 330 x 540 x 220  
Anschlusswert: 230 V / 3,00 kW  
Artikel-Nr.: **243001**

Preis: **478,00 €**



## Elektro-Grillplatte, glatt, 2 Heizzonen

- › Grillfläche: 650 x 480 mm
- › Temperaturbereich: 50°C bis 300°C
- › Grillfläche aus Stahl, sandgestrahlt
- › Edelstahlkorpus mit Stellfüßen
- › Fettauffangschublade

B x T x H/mm: 660 x 540 x 220  
Anschlusswert: 400 V / 6,00 kW  
Artikel-Nr.: **243002**

Preis: **728,00 €**



## Elektro-Grillplatte, 1/2 glatt, 1/2 gerillt, 2 Heizzonen

- › Grillfläche: 650 x 480 mm
- › Temperaturbereich: 50°C bis 300°C
- › Grillfläche aus Stahl, sandgestrahlt
- › Edelstahlkorpus mit Stellfüßen
- › Fettauffangschublade

B x T x H/mm: 660 x 540 x 220  
Anschlusswert: 400 V / 6,00 kW  
Artikel-Nr.: **243005**

Preis: **799,00 €**



## Gas-Grillplatte, glatt, 1 Heizzone

- › Grillfläche: 320 x 480 mm
- › Temperaturbereich: 50°C bis 300°C
- › Grillfläche aus Stahl, sandgestrahlt
- › Edelstahlkorpus mit Stellfüßen
- › Fettauffangschublade

B x T x H/mm: 330 x 600 x 220  
Anschlusswert: 4,00 kW  
Artikel-Nr.: **243003**

Preis: **599,00 €**



## Gas-Grillplatte, glatt, 2 Heizzonen

- › Grillfläche: 650 x 480 mm
- › Temperaturbereich: 50°C bis 300°C
- › Grillfläche aus Stahl, sandgestrahlt
- › Edelstahlkorpus mit Stellfüßen
- › Fettauffangschublade

B x T x H/mm: 660 x 600 x 220  
Anschlusswert: 8,00 kW  
Artikel-Nr.: **243004**

Preis: **999,00 €**



## Gas-Grillplatte, 1/2 glatt, 1/2 gerillt, 2 Heizzonen

- › Grillfläche: 650 x 480 mm
- › Temperaturbereich: 50°C bis 300°C
- › Grillfläche aus Stahl, sandgestrahlt
- › Edelstahlkorpus mit Stellfüßen
- › Fettauffangschublade

B x T x H/mm: 660 x 600 x 220  
Anschlusswert: 8,00 kW  
Artikel-Nr.: **243006**

Preis: **1.100,00 €**



## Gas-Lavasteingrill, 8 Brenner Grillfläche: 960 x 540 mm

- › schwerer Gusseisenrost, wendbar
- › 1 Seite für Fleisch, 1 Seite für Fisch
- › Grillrost 4-fach höhenverstellbar
- › Kochzonen getrennt regelbar

B x T x H/mm: 1140 x 700 x 330  
Anschlusswert: 23,00 kW  
Artikel-Nr.: **243110**

Preis: **2.750,00 €**



## Gas-Lavasteingrill, 6 Brenner Grillfläche: 640 x 540 mm

- › schwerer Gusseisenrost, wendbar
- › 1 Seite für Fleisch, 1 Seite für Fisch
- › Grillrost 4-fach höhenverstellbar
- › Kochzonen getrennt regelbar

B x T x H/mm: 810 x 700 x 330  
Anschlusswert: 17,00 kW  
Artikel-Nr.: **243109**

Preis: **2.150,00 €**



## Unterschrank für 243110 mit 2 Flügeltüren

- › zerlegte Lieferung
- › Selbstmontage notwendig

B x T x H/mm: 1140 x 700 x 520  
Artikel-Nr.: **240011**

Preis: **1.156,00 €**



## Unterschrank für 243109 mit 2 Flügeltüren

- › zerlegte Lieferung
- › Selbstmontage notwendig

B x T x H/mm: 810 x 700 x 520  
Artikel-Nr.: **240010**

Preis: **999,00 €**



## Glaskeramik-Kontaktgrill, oben + unten glatt

- › Grillfläche: 270 x 300 mm
- › Korpus aus rostfreiem Stahl
- › schnelle Temperaturleistung
- › einfach zu reinigen
- › mit Fettauffangschale
- › Temperatur bis 300°C
- › obere Platte selbstausgleichend
- › untere Platte glatt, Dicke 5 mm

B x T x H/mm: 340 x 450 x 190  
Anschlusswert: 230 V / 1,70 kW  
Artikel-Nr.: **255023**

Preis: **947,00 €**



## Glaskeramik-Kontaktgrill, oben + unten glatt

- › Grillfläche: 400 x 300 mm
- › Korpus aus rostfreiem Stahl
- › schnelle Temperaturleistung
- › einfach zu reinigen
- › mit Fettauffangschale
- › Temperatur bis 300°C
- › obere Platte selbstausgleichend
- › untere Platte glatt, Dicke 5 mm

B x T x H/mm: 490 x 450 x 190  
Anschlusswert: 230 V / 2,00 kW  
Artikel-Nr.: **255025**

Preis: **1.078,00 €**



## Glaskeramik-Kontaktgrill, oben + unten glatt

- › Grillfläche: 550 x 300 mm
- › Korpus aus rostfreiem Stahl
- › schnelle Temperaturleistung
- › einfach zu reinigen
- › mit Fettauffangschale
- › Temperatur bis 300°C
- › obere Platte selbstausgleichend
- › untere Platte glatt, Dicke 5 mm

B x T x H/mm: 630 x 450 x 190  
Anschlusswert: 230 V / 3,40 kW  
Artikel-Nr.: **255027**

Preis: **1.499,00 €**



## Glaskeramik-Kontaktgrill, oben gerillt + unten glatt

- › Grillfläche: 270 x 300 mm
- › Korpus aus rostfreiem Stahl
- › schnelle Temperaturleistung
- › einfach zu reinigen
- › mit Fettauffangschale
- › Temperatur bis 300°C
- › obere Platte selbstausgleichend
- › untere Platte glatt, Dicke 5 mm

B x T x H/mm: 340 x 450 x 190  
Anschlusswert: 230 V / 1,70 kW  
Artikel-Nr.: **255024**

Preis: **1.041,00 €**



## Glaskeramik-Kontaktgrill, oben gerillt + unten glatt

- › Grillfläche: 400 x 300 mm
- › Korpus aus rostfreiem Stahl
- › schnelle Temperaturleistung
- › einfach zu reinigen
- › mit Fettauffangschale
- › Temperatur bis 300°C
- › obere Platte selbstausgleichend
- › untere Platte glatt, Dicke 5 mm

B x T x H/mm: 490 x 450 x 190  
Anschlusswert: 230 V / 2,00 kW  
Artikel-Nr.: **255026**

Preis: **1.148,00 €**



## Glaskeramik-Kontaktgrill, oben gerillt + unten glatt

- › Grillfläche: 550 x 300 mm
- › Korpus aus rostfreiem Stahl
- › schnelle Temperaturleistung
- › einfach zu reinigen
- › mit Fettauffangschale
- › Temperatur bis 300°C
- › obere Platte selbstausgleichend
- › untere Platte glatt, Dicke 5 mm

B x T x H/mm: 630 x 450 x 190  
Anschlusswert: 230 V / 3,40 kW  
Artikel-Nr.: **255028**

Preis: **1.671,00 €**

# Kontaktgrills black

## **i** Elektro-Kontaktgrill

- › Außengehäuse aus Edelstahl
- › Grillplatte aus Gusseisen
- › mit Fettauffangschale
- › mit Kontrollleuchte
- › mit Ein- / Ausschalter
- › Temperatur stufenlos bis 300°C



### Elektro-Kontaktgrill oben + unten gerillt

- › Grillfläche: 250 x 250 mm
- › 1 Heizzone

B x T x H/mm: 290 x 440 x 300  
Anschlusswert: 230 V / 1,75 kW  
Artikel-Nr.: **255016**

Preis: **290,00 €**



### Elektro-Kontaktgrill oben + unten gerillt

- › Grillfläche: 360 x 270 mm
- › 1 Heizzone

B x T x H/mm: 410 x 500 x 300  
Anschlusswert: 230 V / 2,50 kW  
Artikel-Nr.: **255009**

Preis: **331,00 €**



### Elektro-Kontaktgrill oben + unten glatt

- › Grillfläche: 360 x 270 mm
- › 1 Heizzone

B x T x H/mm: 410 x 500 x 300  
Anschlusswert: 230 V / 2,50 kW  
Artikel-Nr.: **255021**

Preis: **331,00 €**



### Elektro-Kontaktgrill oben + unten gerillt

- › Grillfläche: 450 x 270 mm
- › 1 Heizzone

B x T x H/mm: 510 x 500 x 300  
Anschlusswert: 230 V / 3,00 kW  
Artikel-Nr.: **255010**

Preis: **386,00 €**



### Elektro-Kontaktgrill oben + unten gerillt

- › Grillfläche: 520 x 240 mm
- › 2 Heizzonen

B x T x H/mm: 560 x 440 x 300  
Anschlusswert: 230 V / 3,50 kW  
Artikel-Nr.: **255011**

Preis: **482,00 €**





## Elektro-Kontaktgrill, oben gerillt + unten glatt

- › Grillfläche: 450 x 270 mm
- › 2 Heizzonen
- › Ober- und Unterhitze getrennt regelbar

B x T x H/mm: 510 x 500 x 300  
Anschlusswert: 230 V / 3,00 kW  
Artikel-Nr.: **255014**

Preis: **470,00 €**



## Elektro-Kontaktgrill, oben gerillt unten 1/2 gerillt + 1/2 glatt

- › 2 Grillflächen: 360 x 270 mm
- › 2 getrennte Heizzonen
- › 2 x 230 V Anschluss erforderlich

B x T x H/mm: 820 x 500 x 300  
Anschlusswert: 230 V / 5,00 kW  
Artikel-Nr.: **255017**

Preis: **599,00 €**



## Elektro-Kontaktgrill, oben gerillt + unten glatt

- › Grillfläche: 450 x 270 mm
- › 1 Heizzone

B x T x H/mm: 510 x 500 x 300  
Anschlusswert: 230 V / 3,00 kW  
Artikel-Nr.: **255012**

Preis: **386,00 €**



## Elektro-Kontaktgrill, oben + unten glatt

- › Grillfläche: 450 x 270 mm
- › 1 Heizzone

B x T x H/mm: 510 x 500 x 300  
Anschlusswert: 230 V / 3,00 kW  
Artikel-Nr.: **255022**

Preis: **386,00 €**



## Elektro-Kontaktgrill, oben gerillt + unten glatt

- › Grillfläche: 520 x 240 mm
- › 2 Heizzonen

B x T x H/mm: 560 x 440 x 300  
Anschlusswert: 230 V / 3,50 kW  
Artikel-Nr.: **255013**

Preis: **482,00 €**



## Dönermesser für 90 kg Fleisch/Tag

- › Nenndrehzahl: 7000 U/min.
- › Schnitttiefe stufenlos einstellbar: 1 - 10 mm
- › Tageskapazität: 90 kg
- › Gewicht Handschneidegerät: 906 g
- › elektrisches Kreismesser zum professionellen Schneiden von Gyros, Kebab und Shoarma
- › funktionales und ergonomisches Hygiene-Design
- › robust und extrem leicht
- › verschleißfreier Hebelschalter
- › Ersatzsicherung für Netzteil
- › Edelstahl-Ablageschale
- › Schleifwerkzeug

Anschlusswert: 230 V / 0,20 kW  
 Artikel-Nr.: **256007**

Preis: **937,00 €**



## Gas-Dönergrill GD3

- › für max. 40 kg Fleisch bei 450 mm Höhe
- › Gerätehöhe mit Motor 920 mm
- › 3 Doppelbrenner mit 3 Heizzonen
- › inkl. Motor und eckiger Fettwanne
- › Dönerschaufel nicht im Lieferumfang
- › 230 V Anschluss erforderlich

B x T x H/mm: 525 x 680 x 920  
 Anschlusswert: 8,40 kW  
 Artikel-Nr.: **254010**

Preis: **999,00 €**



## Gas-Dönergrill GD4

- › für max. 70 kg Fleisch bei 630 mm Höhe
- › Gerätehöhe mit Motor 1120 mm
- › 4 Doppelbrenner mit 4 Heizzonen
- › inkl. Motor und eckiger Fettwanne
- › Dönerschaufel nicht im Lieferumfang
- › 230 V Anschluss erforderlich

B x T x H/mm: 550 x 740 x 1120  
 Anschlusswert: 14,00 kW  
 Artikel-Nr.: **254011**

Preis: **1.090,00 €**



## Ablageschale für Dönermesser

- › Edelstahl, spülmaschinenfest
- › mit Gummifüßen

B x T x H/mm: 210 x 150 x 80  
 Artikel-Nr.: **256005**

Preis: **57,00 €**



## Dönerschaufel

ø/mm: 220  
 Artikel-Nr.: **250001**

Preis: **47,00 €**

ø/mm: 260  
 Artikel-Nr.: **250002**

Preis: **53,00 €**

ø/mm: 300  
 Artikel-Nr.: **250003**

Preis: **60,00 €**



## Elektro-Hockerkocher, 5,00 kW

- › Kochfeld ø 400 mm
- › 4-stufige Leistungssteuerung

B x T x H/mm: 568 x 568 x 570  
 Anschlusswert: 400 V / 5,00 kW  
 Artikel-Nr.: **242001**

Preis: **1.199,00 €**



## Gas-Hockerkocher, 10,00 kW

- › 1 Brenner
- › Brenner abnehmbar

B x T x H/mm: 605 x 605 x 460  
 Anschlusswert: 10,00 kW  
 Artikel-Nr.: **247006**

Preis: **799,00 €**



## Elektro-Reiskocher, 5 l

- › Abschaltautomatik
- › Warmhaltefunktion
- › Innenbehälter antihafbeschichtet
- › mit Siebeinsatz und Reislöffel
- › mit Reismengen-Messbecher

B x T x H/mm: 311 x 289 x 284  
 Anschlusswert: 230 V / 0,65 kW  
 Artikel-Nr.: **236005**

Preis: **99,00 €**



## Gas-Kochfläche, 6,50 kW

- › 1 Brenner
- › Brenner abnehmbar

B x T x H/mm: 340 x 490 x 210  
 Anschlusswert: 6,50 kW  
 Artikel-Nr.: **242002**

Preis: **676,00 €**



## Gas-Kochfläche, 13,00 kW

- › zwei Brenner, 2 x 6,50 kW
- › Brenner abnehmbar

B x T x H/mm: 680 x 490 x 210  
 Anschlusswert: 13,00 kW  
 Artikel-Nr.: **242003**

Preis: **1.050,00 €**



## Profi-Gasbräter, 3-flammig mit Pfanne

- › Tischmodell
- › mit emaillierter Pfanne
- › mit Piezozünder
- › inkl. Schlauchbruchsicherung
- › inkl. Gewerbedruckregler

B x T x H/mm: 650 x 530 x 270  
 Anschlusswert: 10,80 kW  
 Artikel-Nr.: **263030**

Preis: **490,00 €**



## Profi-Gasgrill, 3-flammig mit Rost

- › Tischmodell
- › mit Grillrost und Fettwanne
- › inkl. Flammabdeckung
- › mit Piezozünder
- › inkl. Schlauchbruchsicherung
- › inkl. Gewerbedruckregler

B x T x H/mm: 650 x 530 x 270  
 Anschlusswert: 10,80 kW  
 Artikel-Nr.: **263031**

Preis: **474,00 €**



## Untergestell fahrbar für Profi-Gasbräter 263030, 263031

B x T x H/mm: 640 x 525 x 860  
 Artikel-Nr.: **260036**

Preis: **135,00 €**



## Untergestell für Profi-Gasbräter 263030, 263031

B x T x H/mm: 640 x 525 x 850  
 Artikel-Nr.: **260037**

Preis: **112,00 €**



## Profi-Gasgrill, 5-flammig mit 1/2 Rost und 1/2 Pfanne

- › Tischmodell
- › mit Grillrost und emaillierter Pfanne
- › inkl. Flammabdeckung und Fettwanne
- › mit Piezozünder
- › inkl. Schlauchbruchsicherung
- › inkl. Gewerbedruckregler

B x T x H/mm: 970 x 530 x 270  
 Anschlusswert: 18,00 kW  
 Artikel-Nr.: **263029**

Preis: **1.099,00 €**

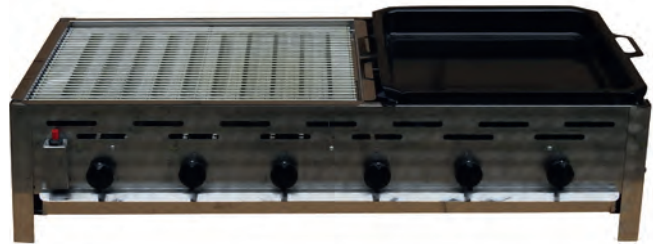

## Profi-Gasgrill, 6-flammig mit 3/5 Rost und 2/5 Pfanne

- › Tischmodell
- › mit Grillrost und emaillierter Pfanne
- › inkl. Flammabdeckung und Fettwanne
- › mit Piezozünder
- › inkl. Schlauchbruchsicherung
- › inkl. Gewerbedruckregler

B x T x H/mm: 1150 x 530 x 270  
 Anschlusswert: 22,00 kW  
 Artikel-Nr.: **263032**

Preis: **1.199,00 €**



## Profi-Gasgrill, 5-flammig, fahrbar, mit 1/2 Rost und 1/2 Pfanne

- › fest verschweißtes Untergestell, fahrbar
- › mit Grillrost und emaillierter Pfanne
- › inkl. Flammabdeckung und Fettwanne
- › mit Piezozünder
- › inkl. Schlauchbruchsicherung
- › inkl. Gewerbedruckregler

B x T x H/mm: 970 x 530 x 810  
 Anschlusswert: 18,00 kW  
 Artikel-Nr.: **263027**

Preis: **1.459,00 €**



## Profi-Gasgrill, 6-flammig, fahrbar, mit 3/5 Rost und 2/5 Pfanne

- › fest verschweißtes Untergestell, fahrbar
- › mit Grillrost und emaillierter Pfanne
- › inkl. Flammabdeckung und Fettwanne
- › mit Piezozünder
- › inkl. Schlauchbruchsicherung
- › inkl. Gewerbedruckregler

B x T x H/mm: 1100 x 530 x 810  
 Anschlusswert: 22,00 kW  
 Artikel-Nr.: **263028**

Preis: **1.599,00 €**

# Dosierspender black



## Dosierspender inkl. Kunststoffeimer

- › Hebeldosierung
- › Edelstahldeckel 18/8
- › Auslauf schwenkbar
- › Dosierung einstellbar, max. 40 g

ø x H/mm:	Inhalt/l:	Artikel-Nr.:	Preis:
193 x 155	3,00	<b>265003</b>	<b>189,00 €</b>
222 x 185	5,00	<b>265002</b>	<b>210,00 €</b>
265 x 250	10,00	<b>265001</b>	<b>225,00 €</b>



## Dosierspender inkl. Edelstahl-Behälter

- › Hebeldosierung
- › Edelstahldeckel 18/8
- › Auslauf schwenkbar
- › Dosierung einstellbar, max. 40 g

ø x H/mm:	Inhalt/l:	Artikel-Nr.:	Preis:
180 x 165	3,00	<b>265008</b>	<b>325,00 €</b>
189 x 185	4,00	<b>265007</b>	<b>345,00 €</b>
189 x 265	6,00	<b>265006</b>	<b>385,00 €</b>
215 x 270	8,00	<b>265005</b>	<b>399,00 €</b>
232 x 280	10,00	<b>265004</b>	<b>450,00 €</b>



## Dosierspender passend für GN Behälter, H=150 und 200 mm

- › Behälter nicht inbegriffen
- › Hebeldosierung
- › Edelstahldeckel 18/8
- › Auslauf schwenkbar
- › Dosierung einstellbar, max. 40 g
- › Höhe einstellbar durch verschieden lange Ansaugstücke

B x T/mm:	Größe:	Artikel-Nr.:	Preis:
176 x 162	GN 1/6	<b>265012</b>	<b>210,00 €</b>
265 x 162	GN 1/4	<b>265011</b>	<b>228,00 €</b>
325 x 176	GN 1/3	<b>265010</b>	<b>245,00 €</b>
325 x 265	GN 1/2	<b>265009</b>	<b>255,00 €</b>

## Wandhaube in Schrägform mit Filter: Typ A

700 mm Tiefe – benötigt Montage-Kit 310007, siehe Zubehör

B x T x H/mm:	Luftmenge:	Anschlusswert:	Filter:	Artikel-Nr.:	Preis:
1000 x 700 x 450	1000 m³/h	0,18 kW / 1,8 A	2	<b>311012</b>	<b>1.599,00 €</b>
1200 x 700 x 450	1000 m³/h	0,18 kW / 1,8 A	2	<b>311013</b>	<b>1.599,00 €</b>
1400 x 700 x 450	1200 m³/h	0,18 kW / 1,8 A	2	<b>311014</b>	<b>1.599,00 €</b>
1600 x 700 x 450	1350 m³/h	0,18 kW / 1,8 A	2	<b>311015</b>	<b>1.674,00 €</b>
1800 x 700 x 450	1500 m³/h	0,18 kW / 1,8 A	3	<b>311016</b>	<b>1.799,00 €</b>
2000 x 700 x 450	1700 m³/h	0,42 kW / 3,8 A	4	<b>311017</b>	<b>1.968,00 €</b>
2200 x 700 x 450	1700 m³/h	0,42 kW / 3,8 A	4	<b>311018</b>	<b>1.999,00 €</b>
2400 x 700 x 450	1700 m³/h	0,42 kW / 3,8 A	4	<b>311019</b>	<b>1.999,00 €</b>
2600 x 700 x 450	2200 m³/h	0,42 kW / 3,8 A	4	<b>311020</b>	<b>2.099,00 €</b>
2800 x 700 x 450	2400 m³/h	0,42 kW / 3,8 A	5	<b>311021</b>	<b>2.299,00 €</b>
3000 x 700 x 450	2600 m³/h	0,42 kW / 3,8 A	6	<b>311022</b>	<b>2.399,00 €</b>

## 900 mm Tiefe – benötigt Montage-Kit 310007, siehe Zubehör

B x T x H/mm:	Luftmenge:	Anschlusswert:	Filter:	Artikel-Nr.:	Preis:
1200 x 900 x 450	1000 m³/h	0,18 kW / 1,8 A	3	<b>315012</b>	<b>1.599,00 €</b>
1400 x 900 x 450	1200 m³/h	0,18 kW / 1,8 A	3	<b>315013</b>	<b>1.663,00 €</b>
1600 x 900 x 450	1300 m³/h	0,18 kW / 1,8 A	3	<b>315014</b>	<b>1.690,00 €</b>
1800 x 900 x 450	1500 m³/h	0,18 kW / 1,8 A	3	<b>315015</b>	<b>1.859,00 €</b>
2000 x 900 x 450	2200 m³/h	0,42 kW / 3,8 A	4	<b>315016</b>	<b>1.999,00 €</b>
2200 x 900 x 450	2300 m³/h	0,42 kW / 3,8 A	4	<b>315017</b>	<b>2.077,00 €</b>
2400 x 900 x 450	2400 m³/h	0,42 kW / 3,8 A	4	<b>315018</b>	<b>2.134,00 €</b>
2600 x 900 x 450	2500 m³/h	0,42 kW / 3,8 A	4	<b>315019</b>	<b>2.189,00 €</b>
2800 x 900 x 450	2600 m³/h	0,42 kW / 3,8 A	5	<b>315020</b>	<b>2.399,00 €</b>
3000 x 900 x 450	2800 m³/h	0,42 kW / 3,8 A	6	<b>315021</b>	<b>2.583,00 €</b>

### VDI 2052 vor Bestellung / Einbau beachten:

Flammendurchschlag: Gemäß DIN 18869-5 Punkt 8.2 darf bei Abscheidern der Bauart A kein Flammendurchschlag erfolgen. Abscheider, die bei der Prüfung nach 8.2 Flammendurchschlag zulassen oder Abscheider ohne Prüfung nach 8.2 sind Abscheider der Bauart B.

**Achtung: Abscheider der Bauart B dürfen nicht über thermischen Geräten mit erhöhter Brandgefahr eingesetzt werden!**

Hauben mit Abscheidern bzw. Flammenschutzfiltern Typ B sind auf Anfrage innerhalb 2 Wochen lieferbar. Preise auf Anfrage.

### Einsatzgebiete für Abscheider Typ A + B:

Küchenbereiche zulässig für Type A:

- › Küchenbereiche mit thermischen Geräten (z. B. Garküchen, Cook & Chill)
- › Frontcookingbereiche

Küchenbereiche zulässig für Typ B:

- › Speisenausgabe, Lagerung und Spülküche

## Wandhauben mit Ventilator und Regler

- › mit eingebautem Ventilator und Regler
- › Anschlusswert für alle Hauben: 230 V
- › komplett aus Edelstahl, punktgeschweißt
- › herausnehmbare Fettauffangfilter: 400 x 500 x 25 mm
- › rundumlaufende Fettauffangrinne mit eingelassenem Fettablassventil
- › inkl. Aufbaubeleuchtung, ohne Verdrahtung
- › spritzwassergeschützt IP.54
- › stufenloser Digital-Regler
- › freier Schaltkontakt im Regler für Anschluss an Gasventil



# Wandhauben black

## **i** Wandhauben ohne Ventilator und Regler

- › komplett aus Edelstahl, punktgeschweißt
- › herausnehmbare Fettauffangfilter:  
400 x 500 x 25 mm
- › rundumlaufende Fettauffangrinne mit  
eingelassenem Fettablassventil
- › Einbaubeleuchtung ohne Verdrahtung
- › mit Edelstahlverkleidung und  
Plexiglasabdeckung
- › spritzwassergeschützt IP.54

## Wandhaube in Schrägform mit Filter: Typ A

700 mm Tiefe – benötigt Montage-Kit 310007, siehe Zubehör

B x T x H/mm:	Luftmenge:	Filter/mm:	Artikel-Nr.:	Preis:
1200 x 700 x 450	900 m <sup>3</sup> /h	2 x 400 x 500	<b>312011</b>	<b>972,00 €</b>
1400 x 700 x 450	900 m <sup>3</sup> /h	2 x 400 x 500	<b>312012</b>	<b>999,00 €</b>
1600 x 700 x 450	1350 m <sup>3</sup> /h	2 x 400 x 500	<b>312013</b>	<b>1.020,00 €</b>
1800 x 700 x 450	1350 m <sup>3</sup> /h	3 x 400 x 500	<b>312014</b>	<b>1.190,00 €</b>
2000 x 700 x 450	1800 m <sup>3</sup> /h	4 x 400 x 500	<b>312015</b>	<b>1.356,00 €</b>
2200 x 700 x 450	1800 m <sup>3</sup> /h	4 x 400 x 500	<b>312016</b>	<b>1.399,00 €</b>
2400 x 700 x 450	1800 m <sup>3</sup> /h	4 x 400 x 500	<b>312017</b>	<b>1.456,00 €</b>
2600 x 700 x 450	2250 m <sup>3</sup> /h	4 x 400 x 500	<b>312018</b>	<b>1.499,00 €</b>
2800 x 700 x 450	2250 m <sup>3</sup> /h	5 x 400 x 500	<b>312019</b>	<b>1.699,00 €</b>
3000 x 700 x 450	2700 m <sup>3</sup> /h	6 x 400 x 500	<b>312020</b>	<b>1.899,00 €</b>

900 mm Tiefe – benötigt Montage-Kit 310007, siehe Zubehör

B x T x H/mm:	Luftmenge:	Filter/mm:	Artikel-Nr.:	Preis:
1200 x 900 x 450	1200 m <sup>3</sup> /h	2 x 400 x 500	<b>313012</b>	<b>964,00 €</b>
1400 x 900 x 450	1200 m <sup>3</sup> /h	2 x 400 x 500	<b>313013</b>	<b>999,00 €</b>
1600 x 900 x 450	1800 m <sup>3</sup> /h	2 x 400 x 500	<b>313014</b>	<b>1.081,00 €</b>
1800 x 900 x 450	1800 m <sup>3</sup> /h	3 x 400 x 500	<b>313015</b>	<b>1.199,00 €</b>
2000 x 900 x 450	2400 m <sup>3</sup> /h	4 x 400 x 500	<b>313016</b>	<b>1.399,00 €</b>
2200 x 900 x 450	2400 m <sup>3</sup> /h	4 x 400 x 500	<b>313017</b>	<b>1.469,00 €</b>
2400 x 900 x 450	2400 m <sup>3</sup> /h	4 x 400 x 500	<b>313018</b>	<b>1.499,00 €</b>
2600 x 900 x 450	3000 m <sup>3</sup> /h	4 x 400 x 500	<b>313019</b>	<b>1.578,00 €</b>
2800 x 900 x 450	3000 m <sup>3</sup> /h	5 x 400 x 500	<b>313020</b>	<b>1.799,00 €</b>
3000 x 900 x 450	3600 m <sup>3</sup> /h	6 x 400 x 500	<b>313021</b>	<b>1.968,00 €</b>

1100 mm Tiefe – benötigt Montage-Kit 310007, siehe Zubehör

B x T x H/mm:	Luftmenge:	Filter/mm:	Artikel-Nr.:	Preis:
1200 x 1100 x 450	1200 m <sup>3</sup> /h	2 x 400 x 500	<b>314013</b>	<b>999,00 €</b>
1400 x 1100 x 450	1200 m <sup>3</sup> /h	2 x 400 x 500	<b>314014</b>	<b>1.070,00 €</b>
1600 x 1100 x 450	1800 m <sup>3</sup> /h	2 x 400 x 500	<b>314015</b>	<b>1.120,00 €</b>
1800 x 1100 x 450	1800 m <sup>3</sup> /h	3 x 400 x 500	<b>314016</b>	<b>1.295,00 €</b>
2000 x 1100 x 450	2400 m <sup>3</sup> /h	4 x 400 x 500	<b>314017</b>	<b>1.478,00 €</b>
2200 x 1100 x 450	2400 m <sup>3</sup> /h	4 x 400 x 500	<b>314018</b>	<b>1.499,00 €</b>
2400 x 1100 x 450	2400 m <sup>3</sup> /h	4 x 400 x 500	<b>314019</b>	<b>1.596,00 €</b>
2600 x 1100 x 450	3000 m <sup>3</sup> /h	4 x 400 x 500	<b>314020</b>	<b>1.655,00 €</b>
2800 x 1100 x 450	3000 m <sup>3</sup> /h	5 x 400 x 500	<b>314021</b>	<b>1.888,00 €</b>
3000 x 1100 x 450	3600 m <sup>3</sup> /h	6 x 400 x 500	<b>314022</b>	<b>1.999,00 €</b>





## Wandhaube in Kastenform mit Filter: Typ A

900 mm Tiefe – benötigt Montage-Kit 310007, siehe Zubehör

B x T x H/mm:	Luftmenge:	Filter/mm:	Artikel-Nr.:	Preis:
1200 x 900 x 450	1200 m <sup>3</sup> /h	2 x 400 x 500	<b>331010</b>	<b>964,00 €</b>
1600 x 900 x 450	1800 m <sup>3</sup> /h	2 x 400 x 500	<b>331011</b>	<b>1.049,00 €</b>
1800 x 900 x 450	1800 m <sup>3</sup> /h	3 x 400 x 500	<b>331012</b>	<b>1.243,00 €</b>
2000 x 900 x 450	2400 m <sup>3</sup> /h	4 x 400 x 500	<b>331013</b>	<b>1.437,00 €</b>
2400 x 900 x 450	2400 m <sup>3</sup> /h	4 x 400 x 500	<b>331014</b>	<b>1.499,00 €</b>
2800 x 900 x 450	3000 m <sup>3</sup> /h	5 x 400 x 500	<b>331015</b>	<b>1.783,00 €</b>
3000 x 900 x 450	3600 m <sup>3</sup> /h	6 x 400 x 500	<b>331016</b>	<b>1.992,00 €</b>

## 1100 mm Tiefe – benötigt Montage-Kit 310007, siehe Zubehör

B x T x H/mm:	Luftmenge:	Filter/mm:	Artikel-Nr.:	Preis:
1200 x 1100 x 450	1200 m <sup>3</sup> /h	2 x 400 x 500	<b>332014</b>	<b>999,00 €</b>
1600 x 1100 x 450	1800 m <sup>3</sup> /h	2 x 400 x 500	<b>332015</b>	<b>1.116,00 €</b>
1800 x 1100 x 450	1800 m <sup>3</sup> /h	3 x 400 x 500	<b>332016</b>	<b>1.299,00 €</b>
2000 x 1100 x 450	2400 m <sup>3</sup> /h	4 x 400 x 500	<b>332017</b>	<b>1.499,00 €</b>
2400 x 1100 x 450	2400 m <sup>3</sup> /h	4 x 400 x 500	<b>332018</b>	<b>1.589,00 €</b>
2800 x 1100 x 450	3000 m <sup>3</sup> /h	5 x 400 x 500	<b>332019</b>	<b>1.857,00 €</b>
3000 x 1100 x 450	3600 m <sup>3</sup> /h	6 x 400 x 500	<b>332020</b>	<b>1.999,00 €</b>

## 1400 mm Tiefe – benötigt Montage-Kit 310007, siehe Zubehör

B x T x H/mm:	Luftmenge:	Filter/mm:	Artikel-Nr.:	Preis:
1200 x 1400 x 450	1200 m <sup>3</sup> /h	2 x 400 x 500	<b>333012</b>	<b>1.051,00 €</b>
1600 x 1400 x 450	1800 m <sup>3</sup> /h	2 x 400 x 500	<b>333013</b>	<b>1.151,00 €</b>
1800 x 1400 x 450	1800 m <sup>3</sup> /h	3 x 400 x 500	<b>333014</b>	<b>1.365,00 €</b>
2000 x 1400 x 450	2400 m <sup>3</sup> /h	4 x 400 x 500	<b>333015</b>	<b>1.576,00 €</b>
2400 x 1400 x 450	2400 m <sup>3</sup> /h	4 x 400 x 500	<b>333016</b>	<b>1.670,00 €</b>
2800 x 1400 x 450	3000 m <sup>3</sup> /h	5 x 400 x 500	<b>333017</b>	<b>1.949,00 €</b>
3000 x 1400 x 450	3600 m <sup>3</sup> /h	6 x 400 x 500	<b>333018</b>	<b>2.169,00 €</b>

### VDI 2052 vor Bestellung / Einbau beachten:

Flammendurchschlag: Gemäß DIN 18869-5 Punkt 8.2 darf bei Abscheidern der Bauart A kein Flammendurchschlag erfolgen. Abscheider, die bei der Prüfung nach 8.2 Flammendurchschlag zulassen oder Abscheider ohne Prüfung nach 8.2 sind Abscheider der Bauart B.

**Achtung: Abscheider der Bauart B dürfen nicht über thermischen Geräten mit erhöhter Brandgefahr eingesetzt werden!**

Hauben mit Abscheidern bzw. Flammenschutzfiltern Typ B sind auf Anfrage innerhalb 2 Wochen lieferbar. Preise auf Anfrage.

### Einsatzgebiete für Abscheider Typ A + B:

Küchenbereiche zulässig für Type A:

- › Küchenbereiche mit thermischen Geräten (z. B. Garküchen, Cook & Chill)
- › Frontcookingbereiche

Küchenbereiche zulässig für Typ B:

- › Speisenausgabe, Lagerung und Spülküche

## Wandhauben i ohne Ventilator und Regler

› komplett aus Edelstahl, punktgeschweißt

› herausnehmbare Fettauffangfilter:  
400 x 500 x 25 mm

› rundumlaufende Fettauffangrinne mit eingelassenem Fettablassventil

› Einbaubeleuchtung ohne Verdrahtung

› mit Edelstahlverkleidung und Plexiglasabdeckung

› spritzwassergeschützt IP:54



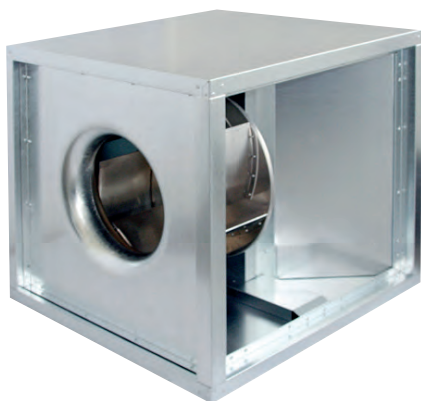

## Airboxen\*

- › Motor außerhalb des Luftstromes
- › gemäß DIN 18869 und VDI 2052
- › doppelwandig mit 40 mm Schallsolierung
- › Boden als Fettwanne ausgebildet
- › Thermokontakt auf Klemmen ausgeführt
- › spannungssteuerbarer Motor
- › Motorvollschutz durch externes Auslösegerät
- › rückwärtsgekrümmter Radialventilator
- › Ventilator mit hohem Wirkungsgrad
- › wartungsfreie Kugellager

B x T x H/mm:	Luftmenge:	Anschlusswert:	Artikel-Nr.:	Preis:
500 x 500 x 500	2600 m <sup>3</sup> /h	230 V / 0,45 kW / 4,1 A	<b>362007</b>	<b>1.109,00 €</b>
700 x 700 x 700	4300 m <sup>3</sup> /h	230 V / 0,50 kW / 3,5 A	<b>362009</b>	<b>1.380,00 €</b>
700 x 700 x 700	7800 m <sup>3</sup> /h	230 V / 1,43 kW / 7,1 A	<b>362011</b>	<b>1.866,00 €</b>



## Wandkonsolen für Airboxen\*

- › schwere Ausführung
- › Stahl, galvanisch verzinkt
- › Wandauflagelänge: 230 mm
- › Profilstärke: 30 x 30 x 3 mm
- › Traglast: 290 kg

T/mm:	Artikel-Nr.:	Preis:
550	<b>360015</b>	<b>76,00 €</b>
850	<b>360016</b>	<b>115,00 €</b>

## Drehzahlregler für Airboxen

- › Kunststoff-Isogehäuse IP54
- › inkl. Motorschutz über Thermokontakt
- › inkl. Lichtschalter für Haubenbeleuchtung zum nachträglichen Einbau
- › Direktanschluss mit 2 A für Gas-Magnetventil
- › regelbar in 5 Stufen



B x T x H/mm:	Anschlusswert:	Artikel-Nr.:	Preis:
250 x 200 x 180	230 V	<b>381001</b>	<b>145,00 €</b>
250 x 200 x 180	230 V	<b>381002</b>	<b>164,00 €</b>
250 x 200 x 180	230 V	<b>381003</b>	<b>184,00 €</b>
310 x 230 x 200	230 V	<b>381004</b>	<b>248,00 €</b>
310 x 230 x 200	230 V	<b>381005</b>	<b>349,00 €</b>

## Flammschutzfilter Typ A, DIN 18869

B x T x H/mm:	Artikel-Nr.:	Preis:
400 x 400 x 25	<b>310008</b>	<b>120,00 €</b>
400 x 500 x 25	<b>310009</b>	<b>125,00 €</b>



## Drehzahlregler, stufenlos

B x T x H/mm:	Anschlusswert:	Artikel-Nr.:	Preis:
135 x 75 x 75	230 V / 1,38 kW	<b>381006</b>	<b>136,00 €</b>



## Montagekit für Wandhauben

- › 1 Paar Ketten mit Haken
- › Wandhängeprofile mit Schraubensatz

L/mm:	Artikel-Nr.:	Preis:
1500	<b>310007</b>	<b>60,00 €</b>



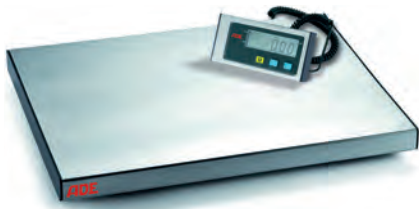

## Elektronische Plattformwaage bis 60 kg

- › für Batterie- und Netzbetrieb (230 V)
- › Ziffernschritt: 20 g
- › Wiegefläche: 370 x 300 mm
- › passende Anzeigeeinheit im Lieferumfang enthalten
- › deutliche LCD-Flüssigkristallanzeige mit 17 mm hohen Zeichen
- › 3-Tasten-Folientastatur für einfache Bedienung
- › Taring über den gesamten Wägebereich (subtraktiv)
- › Einheiten wahlweise kg, lbs oder oz
- › inkl. RS232-Datenschnittstelle
- › inkl. Anschlusskabel an Plattformwaage
- › Anzeigeeinheit: 160 x 80 x 30 mm

B x T x H/mm:	Anschlusswert:	Artikel-Nr.:	Preis:
370 x 300 x 40	230 V	<b>461006</b>	<b>239,00 €</b>



## Elektronische Portionswaage bis 30 kg

- › ungeeicht und nicht eichfähig
- › Anzeige kg, g, lbs und pcs für integriertes Stückzahlprogramm
- › automatische Nullstellung
- › Taring über gesamten Wägebereich / Mehrfach Tara
- › Wiegefläche aus Edelstahl: 260 x 215 mm
- › serienmäßig mit 230 V Netzbetrieb und integriertem Akku ca. 80 h
- › Ziffernschritt 1 g

B x T x H/mm:	Anschlusswert:	Artikel-Nr.:	Preis:
260 x 310 x 125	230 V	<b>461004</b>	<b>198,00 €</b>



## Elektronische Kompaktwaage bis 5 kg

- › für den Einsatz im gesamten nicht eichpflichtigen Kontrollbereich
- › Ziffernschritt: 1g, Tara-Funktion
- › Wiegefläche: 180 x 171 mm abnehmbar, Edelstahl rostfrei
- › Gehäuse: Edelstahl, Schutzklasse: IP67, abwischbare Folientastatur
- › Temperaturbereich: 10°C bis 40°C
- › großes LCD-Display mit Hinterleuchtung, Ziffernhöhe: 30 mm
- › frei programmierbare Mindest- und Höchstwerte für Kontrollwägungen mit akustischer Unterstützung, Minusanzeige für Entnahmewägungen
- › automatische Nullstellung, automatische Abschaltung, Überlastanzeige
- › Batteriestandanzeige, Netz- und Akkubetrieb, Akku Betriebsdauer: ca. 15 h

B x T x H/mm:	Anschlusswert:	Artikel-Nr.:	Preis:
244 x 187 x 54	230 V	<b>461009</b>	<b>199,00 €</b>

## Elektronische Plattformwaage

- › für Batterie- und Netzbetrieb (230 V)
- › Wiegefläche: 300 x 300 mm
- › komplett montierte Wägebrücke mit großem LCD-Display
- › Ziffernhöhe: 25 mm
- › mit Hintergrundbeleuchtung
- › direkter Anschluss zwischen Wägebrücke und Anzeigegerät über 1,30 m-Spiralkabel
- › inkl. Wandhalterung für das Anzeigegerät
- › Funktionen: Wiegen, Trieren, Zählen, Unit-Funktion (kg / g / lb)
- › mit Abschaltautomatik
- › Batteriestandanzeige
- › Steckernetzteil und Batterien im Lieferumfang enthalten



### bis 30 kg, Ziffernschritt 5 g

B x T x H/mm:	Anschlusswert:	Artikel-Nr.:	Preis:
300 x 300 x 54	230 V	<b>461010</b>	<b>139,00 €</b>

### bis 60 kg, Ziffernschritt 10 g

B x T x H/mm:	Anschlusswert:	Artikel-Nr.:	Preis:
300 x 300 x 54	230 V	<b>461011</b>	<b>139,00 €</b>

## Elektronische Ladenwaage, geeicht

- › für Netzbetrieb (230 V), optional Akkubetrieb
- › für den Verkaufsbereich
- › abnehmbare Wiegefläche aus Edelstahl: 265 x 205 mm
- › verkäufer- und kundenseitiges Display zur Anzeige von Gewicht, Grundpreis und Gesamtpreis, jeweils Ziffernhöhe 15 mm mit weißer Hinterleuchtung
- › kompaktes Gehäuse für geringes Platzangebot
- › schlagfestes Kunststoffgehäuse
- › Funktionen: Wiegen, Trieren, automatische Preisermittlung nach Preiseingabe, Fixpreis
- › schnelle und einfache Preisbestimmung mit höchster Zuverlässigkeit, automatische Nullstellung, Preis pro kg und Preis pro 100 g umstellbar
- › Überlastanzeige



### bis 3 kg, Ziffernschritt 1 g

B x T x H/mm:	Anschlusswert:	Artikel-Nr.:	Preis:
285 x 310 x 115	230 V	<b>461012</b>	<b>345,00 €</b>

### bis 6 kg, Ziffernschritt 2 g

B x T x H/mm:	Anschlusswert:	Artikel-Nr.:	Preis:
285 x 310 x 115	230 V	<b>461013</b>	<b>345,00 €</b>

# Vakuuierer

black

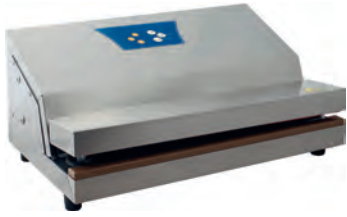

## Vakuumiergerät 0,96 m<sup>3</sup>/h, Schweißbalken 330 mm

- › Gehäuse aus Edelstahl
- › einfache Bedienelemente
- › benötigt geprägte Beutel
- › auch für Sous-Vide-Beutel geeignet
- › max. Vakuum: -0,80 mbar
- › automatische Schweißung

B x T x H/mm: 375 x 300 x 170  
Anschlusswert: 230 V / 0,38 kW  
Artikel-Nr.: **442031**

Preis: **461,00 €**

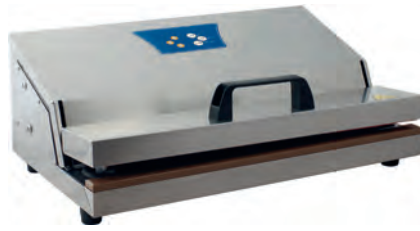

## Vakuumiergerät 1,68 m<sup>3</sup>/h, Schweißbalken 430 mm

- › Gehäuse aus Edelstahl
- › einfache Bedienelemente
- › benötigt geprägte Beutel
- › auch für Sous-Vide-Beutel geeignet
- › max. Vakuum: -0,80 mbar
- › automatische Schweißung

B x T x H/mm: 490 x 285 x 180  
Anschlusswert: 230 V / 0,45 kW  
Artikel-Nr.: **442032**

Preis: **784,00 €**



## Vakuumiergerät 1,20m<sup>3</sup>/h, vollautomatisch / manuell

- › doppelte Schweißnaht, Breite 300 mm
- › starke Doppelkolbenpumpe
- › Sensor-Touch-Panel mit LED-Anzeige
- › einstellbare Schweißzeit
- › manuell wählbare Vakuumstufen
- › Pulsfunktion
- › inkl. Vakuumschlauch für Behälter
- › eingebauter Cutter
- › herausnehmbare Auffangschale
- › inkl. 2 Vakuumrollen und 10 Beuteln

B x T x H/mm: 400 x 195 x 120  
Anschlusswert: 230 V / 0,13 kW  
Artikel-Nr.: **442033**

Preis: **216,00 €**

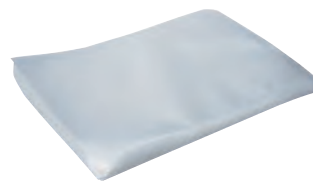

## Folienbeutel, 50 Stück 110 Mikrometer, geprägt

B x T/mm: 160 x 230  
Artikel-Nr.: **440012**

Preis: **8,60 €**

B x T/mm: 200 x 300  
Artikel-Nr.: **440013**

Preis: **13,70 €**

B x T/mm: 300 x 400  
Artikel-Nr.: **440014**

Preis: **24,00 €**



## Folienrolle, 2 Rollen à 6 m 110 Mikrometer, geprägt

B/mm: 200  
Artikel-Nr.: **440010**

Preis: **13,70 €**

## Folienrolle, 1 Rolle à 10 m 160-190 Mikrometer geprägt, extra stark

B/mm: 400  
Artikel-Nr.: **440017**

Preis: **21,20 €**



## Vakuuierer 4,32 m<sup>3</sup>/h / Kammer 300 x 350 x 115 mm

- › Edelstahlgehäuse -und Kammer
- › gewölbter Plexiglasdeckel
- › Profi-Vakuumpumpe mit 77,00 l/min.
- › Digitaldisplay
- › manuelle Druckanzeige
- › nahezu 100% Vakuum
- › Klemmbügel für die Positionierung des Beutels in der Kammer
- › Vakuumieren auch außerhalb des Gerätes mit Strukturbeuteln oder -rollen möglich

B x T x H/mm: 360 x 435 x 360  
Anschlusswert: 230 V / 0,63 kW  
Artikel-Nr.: **442036**

Preis: **1.140,00 €**



## Vakuuierer 4,20 m<sup>3</sup>/h / Kammer 310 x 90 x 220 mm

- › Edelstahlgehäuse
- › Temperglasdeckel mit Soft Close
- › 4-Kolben-Vakuumpumpe mit 70,00 l/min.
- › hochwertiges Manometer zur Anzeige des aktuellen Unterdrucks
- › Klemmbügel für die Positionierung des Beutels in der Kammer
- › herausnehmbarer Schweißbalken
- › max. Vakuum: -0,95 bar
- › Marinierfunktion
- › Vakuumieren auch außerhalb des Gerätes mit Strukturbeuteln möglich
- › Schlauchanschluss auch für das Vakuumieren von Vakuumbehältern
- › inkl. 30 Siegelrandbeutel 280 x 250 mm, Ersatzdichtung und Vakuuierschlauch

B x T x H/mm: 360 x 290 x 210  
Anschlusswert: 230 V / 0,30 kW  
Artikel-Nr.: **442034**

Preis: **499,00 €**

## Vakuuierer 4,20 m<sup>3</sup>/h / Kammer 305 x 320 x 100 mm

- › Edelstahlgehäuse -und Kammer
- › gewölbter Temperglasdeckel
- › Profi-Vakuumpumpe mit 70,00 l/min.
- › Digitaldisplay
- › hochwertiges Manometer zur Anzeige des aktuellen Unterdrucks
- › nahezu 100% Vakuum
- › inkl. 30 Vakuuierbeutel 200 x 300 mm

B x T x H/mm: 365 x 405 x 235  
Anschlusswert: 230 V / 0,35 kW  
Artikel-Nr.: **442035**

Preis: **599,00 €**

### Vakuuierer **i**

- › doppelte Schweißnaht
- › einstellbare Schweißzeit
- › manuell wählbare Vakuumstufen
- › automatisches Vakuumieren und Schweißen
- › für Beutel bis zu 300 mm Breite

**i** **Vakuuierer**

- › Vakuu-Sensorsteuerung
- › Doppelschweißung
- › benötigt glatte Beutel



**Vakuuierer 4 m³/h,  
Kammer 280 x 310 x 85 mm**

- › 4 m³/h Busch Vakuumpumpe
- › max. Beutelgröße: 250 x 350 mm
- › Schweißbalkenlänge: 263 mm
- › Zyklusdauer: 18 - 67 Sekunden

B x T x H/mm: 335 x 450 x 305  
 Anschlusswert: 230 V / 0,10 kW  
 Artikel-Nr.: **442003**

Preis: **1.799,00 €**



**Vakuuierer 8 m³/h,  
Kammer 280 x 310 x 85 mm**

- › 8 m³/h Busch Vakuumpumpe
- › max. Beutelgröße: 250 x 350 mm
- › Schweißbalkenlänge: 263 mm
- › Zyklusdauer: 11 - 33 Sekunden

B x T x H/mm: 335 x 450 x 305  
 Anschlusswert: 230 V / 0,55 kW  
 Artikel-Nr.: **442004**

Preis: **1.999,00 €**



**Vakuuierer 8 m³/h,  
Kammer 350 x 370 x 150 mm**

- › 8 m³/h Busch Vakuumpumpe
- › max. Beutelgröße: 330 x 450 mm
- › Schweißbalkenlänge: 345 mm
- › Zyklusdauer: 19 - 50 Sekunden

B x T x H/mm: 450 x 555 x 365  
 Anschlusswert: 230 V / 0,55 kW  
 Artikel-Nr.: **442010**

Preis: **2.299,00 €**





## Vakuuierer 16 m<sup>3</sup>/h, Kammer 350 x 370 x 150 mm

- › 16 m<sup>3</sup>/h Busch Vakuumpumpe
- › max. Beutelgröße: 330 x 450 mm
- › Schweißbalkenlänge: 345 mm
- › Zyklusdauer: 11 - 32 Sekunden

B x T x H/mm: 450 x 555 x 405  
Anschlusswert: 230 V / 0,60 kW  
Artikel-Nr.: **442005**

Preis: **2.599,00 €**



## Vakuuierer 16 m<sup>3</sup>/h, Kammer 350 x 370 x 150 mm

- › 16 m<sup>3</sup>/h Vakuumpumpe, ECO Line
- › max. Beutelgröße: 330 x 450 mm
- › Schweißbalkenlänge: 345 mm
- › Zyklusdauer: 20 - 40 Sekunden

B x T x H/mm: 450 x 555 x 405  
Anschlusswert: 230 V / 0,70 kW  
Artikel-Nr.: **442025**

Preis: **2.350,00 €**



## Vakuuierer 16 m<sup>3</sup>/h, Kammer 370 x 420 x 180 mm

- › 16 m<sup>3</sup>/h Busch Vakuumpumpe
- › max. Beutelgröße: 400 x 450 mm
- › Schweißbalkenlänge: 410 mm
- › Zyklusdauer: 13 - 38 Sekunden

B x T x H/mm: 490 x 530 x 440  
Anschlusswert: 230 V / 0,55 kW  
Artikel-Nr.: **442007**

Preis: **2.899,00 €**



## Vakuuierer 16 m<sup>3</sup>/h, Kammer 420 x 460 x 180 mm

- › 16 m<sup>3</sup>/h Busch Vakuumpumpe
- › max. Beutelgröße: 400 x 500 mm
- › Schweißbalkenlänge: 410 mm
- › Zyklusdauer: 14 - 45 Sekunden

B x T x H/mm: 490 x 615 x 440  
Anschlusswert: 230 V / 0,60 kW  
Artikel-Nr.: **442013**

Preis: **3.399,00 €**

# Tellerstapler

black



## Tellerstapelsystem PLATE MATE, Tischmodell

- › komplett aus Nirosta, Alu-eloxiert und Kunststoff
- › für alle Teller bis  $\varnothing$  330 mm
- › für Schüsseln mit Rand bis 50 mm Höhe
- › geeignet für runde, ovale und quadratische Formen
- › Haltevorrichtung ohne Werkzeug veränderbar
- › für Schräglage von Tellern / Platten

B x T x H/mm:	Teller:	Artikel-Nr.:	Preis:
480 x 480 x 490	12	<b>462005</b>	<b>176,00 €</b>
480 x 480 x 730	24	<b>462006</b>	<b>299,00 €</b>
480 x 480 x 930	36	<b>462007</b>	<b>369,00 €</b>
480 x 480 x 1170	48	<b>462008</b>	<b>459,00 €</b>



## Tellerstapelsystem PLATE MATE, fahrbar

- › komplett aus Nirosta, Alu-eloxiert und Kunststoff
- › für alle Teller bis  $\varnothing$  330 mm
- › für Schüsseln mit Rand bis 50 mm Höhe
- › geeignet für runde, ovale und quadratische Formen
- › Haltevorrichtung ohne Werkzeug veränderbar
- › für Schräglage von Tellern / Platten

B x T x H/mm:	Ausführung:	Teller:	Artikel-Nr.:	Preis:
600 x 600 x 1850	–	84	<b>462011</b>	<b>899,00 €</b>
655 x 655 x 1900	faltbar	84	<b>462012</b>	<b>929,00 €</b>
600 x 600 x 1430	faltbar	60	<b>462013</b>	<b>774,00 €</b>



## Tellerstapelsystem PLATE MATE, Wandmodell

- › komplett aus Nirosta, Alu-eloxiert und Kunststoff
- › für alle Teller bis  $\varnothing$  330 mm
- › für Schüsseln mit Rand bis 50 mm Höhe
- › geeignet für runde, ovale und quadratische Formen
- › Haltevorrichtung ohne Werkzeug veränderbar
- › für Schräglage von Tellern / Platten

H/mm:	Teller:	Artikel-Nr.:	Preis:
570	6	<b>462001</b>	<b>118,00 €</b>
770	9	<b>462003</b>	<b>147,00 €</b>
990	12	<b>462004</b>	<b>167,00 €</b>
1410	18	<b>462009</b>	<b>235,00 €</b>
1620	21	<b>462010</b>	<b>265,00 €</b>

## Schrägschneider und Senkrechtschneider

- › eloxiertes Aluminium, Oberfläche poliert
- › belüfteter Motor mit Wärmeschutz
- › Messer aus Edelstahl, Schnittstärke: 0 bis 16 mm
- › mit festem Schutzring, mit Blockiersystem gemäß CE PRO
- › Anschlagplattenverriegelung gemäß CE PRO
- › mit einsteckbarem Messerschärfer

### Schrägschneider Profi, Messer ø 220 mm

- › Schnittkapazität: 195 x 155 mm

B x T x H/mm:	Anschlusswert:	Artikel-Nr.:	Preis:
380 x 490 x 370	230 V / 0,20 kW	<b>411030</b>	<b>1.072,00 €</b>

### Schrägschneider Profi, Messer ø 250 mm

- › Schnittkapazität: 230 x 175 mm

B x T x H/mm:	Anschlusswert:	Artikel-Nr.:	Preis:
425 x 525 x 380	230 V / 0,20 kW	<b>411031</b>	<b>1.199,00 €</b>

### Schrägschneider Profi, Messer ø 270 mm

- › Schnittkapazität: 230 x 188 mm

B x T x H/mm:	Anschlusswert:	Artikel-Nr.:	Preis:
425 x 535 x 405	230 V / 0,20 kW	<b>411032</b>	<b>1.286,00 €</b>

### Schrägschneider Profi, Messer ø 300 mm

- › Schnittkapazität: 265 x 210 mm

B x T x H/mm:	Anschlusswert:	Artikel-Nr.:	Preis:
480 x 640 x 515	230 V / 0,32 kW	<b>411033</b>	<b>1.852,00 €</b>

### Senkrechtschneider, Messer ø 250 mm

- › Schnittkapazität: 215 x 170 mm

B x T x H/mm:	Anschlusswert:	Artikel-Nr.:	Preis:
520 x 610 x 500	230 V / 0,26 kW	<b>411028</b>	<b>1.599,00 €</b>

### Senkrechtschneider, Messer ø 300 mm

- › Schnittkapazität: 215 x 215 mm

B x T x H/mm:	Anschlusswert:	Artikel-Nr.:	Preis:
520 x 610 x 500	230 V / 0,26 kW	<b>411029</b>	<b>1.642,00 €</b>

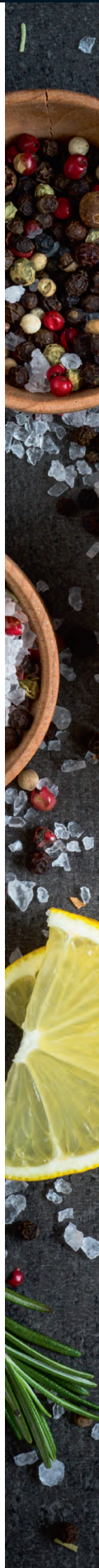

## **i** Schrägschneider rot

- › Korpus und Schärfer in lackiertem Alu
- › Schutzplatte und Schlitten in eloxiertem Alu
- › belüfteter Motor mit Wärmeschutz
- › Messer aus Edelstahl
- › Schnittstärke: 0 bis 16 mm
- › mit festem Schutzring
- › mit Blockiersystem gemäß CE PRO
- › Anschlagplattenverriegelung gemäß CE PRO
- › mit integriertem Messerschleifer



### Schrägschneider rot, Messer ø 220 mm

› Schnittkapazität: 190 x 160 mm

B x T x H/mm: 405 x 580 x 340  
Anschlusswert: 230 V / 0,19 kW  
Artikel-Nr.: **411034**

Preis: **899,00 €**



### Schrägschneider rot, Messer ø 250 mm

› Schnittkapazität: 220 x 190 mm

B x T x H/mm: 425 x 620 x 370  
Anschlusswert: 230 V / 0,22 kW  
Artikel-Nr.: **411035**

Preis: **999,00 €**



### Schrägschneider rot, Messer ø 300 mm

› Schnittkapazität: 260 x 220 mm

B x T x H/mm: 495 x 650 x 440  
Anschlusswert: 230 V / 0,26 kW  
Artikel-Nr.: **411036**

Preis: **1.489,00 €**



### Schrägschneider rot, Messer ø 300 mm

› Schnittkapazität: 280 x 220 mm

B x T x H/mm: 500 x 760 x 510  
Anschlusswert: 230 V / 0,26 kW  
Artikel-Nr.: **411037**

Preis: **1.570,00 €**

# Aufschnittmaschinen black

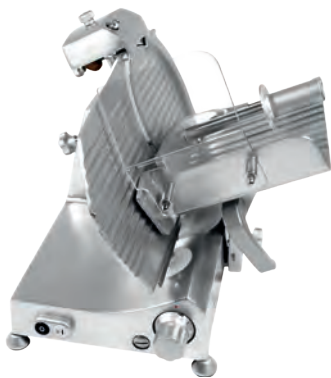

## Schrägschneider, Messer ø 220 mm

› Schnittkapazität: 190 x 160 mm

B x T x H/mm: 405 x 580 x 340  
Anschlusswert: 230 V / 0,19 kW  
Artikel-Nr.: **411023**

Preis: **792,00 €**

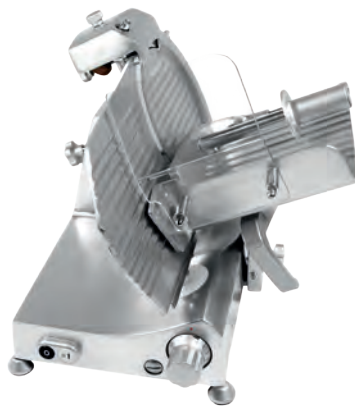

## Schrägschneider, Messer ø 250 mm

› Schnittkapazität: 220 x 190 mm

B x T x H/mm: 425 x 620 x 370  
Anschlusswert: 230 V / 0,22 kW  
Artikel-Nr.: **411024**

Preis: **899,00 €**

## Schrägschneider i

- › eloxiertes Aluminium
- › Oberfläche poliert
- › mit belüftetem Motor
- › Messer aus gehärtetem Chromstahl
- › Schnittstärke: 0 bis 16 mm
- › oben fest installierter Schleifstein
- › mit festem Schutzring
- › mit Blockiersystem gemäß CE PRO
- › Anschlagplattenverriegelung gemäß CE PRO

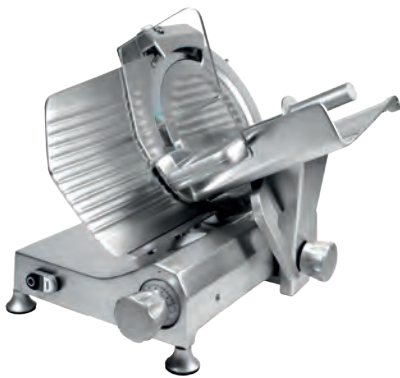

## Schrägschneider, Messer ø 300 mm

› Schnittkapazität: 260 x 220 mm

B x T x H/mm: 495 x 650 x 440  
Anschlusswert: 230 V / 0,26 kW  
Artikel-Nr.: **411025**

Preis: **1.350,00 €**



## Schrägschneider, Messer ø 300 mm

› Schnittkapazität: 280 x 220 mm

B x T x H/mm: 500 x 760 x 510  
Anschlusswert: 230 V / 0,26 kW  
Artikel-Nr.: **411026**

Preis: **1.396,00 €**



## Schrägschneider, Messer ø 330 mm

› Schnittkapazität: 260 x 235 mm

B x T x H/mm: 550 x 770 x 465  
Anschlusswert: 230 V / 0,26 kW  
Artikel-Nr.: **411027**

Preis: **1.782,00 €**

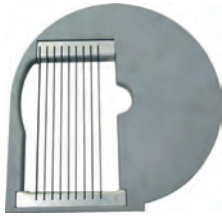

## Würfelgatter speziell für Pommes Frites

› passend für 481006  
› zur Verwendung in Kombination  
mit Schneidscheibe 480031

Schnittstärke/mm: 8  
Artikel-Nr.: **480068**

Preis: **105,00 €**

› passend für 481008  
› zur Verwendung in Kombination  
mit Schneidscheibe 480031

Schnittstärke/mm: 8  
Artikel-Nr.: **480069**

Preis: **105,00 €**

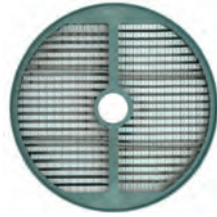

## Würfelgatter

› passend für 481008  
› zur Verwendung in Kombination  
mit Schneidscheiben 480031 - 480032

Schnittstärke/mm: 10 x 10  
Artikel-Nr.: **480065**

Preis: **247,00 €**

Schnittstärke/mm: 12 x 12  
Artikel-Nr.: **480066**

Preis: **247,00 €**

Schnittstärke/mm: 20 x 20  
Artikel-Nr.: **480067**

Preis: **247,00 €**

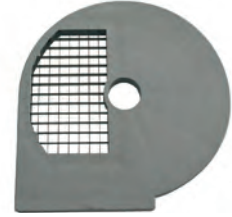

## Würfelgatter

› passend für 481006  
› zur Verwendung in Kombination mit  
Schneidscheiben 480031 - 480032

Schnittstärke/mm: 8 x 8  
Artikel-Nr.: **480061**

Preis: **135,00 €**

Schnittstärke/mm: 10 x 10  
Artikel-Nr.: **480062**

Preis: **135,00 €**

Schnittstärke/mm: 12 x 12  
Artikel-Nr.: **480063**

Preis: **135,00 €**



## Schneidscheiben

› passend für 481006, 481008, 70481009

Schnittstärke/mm: 2  
Artikel-Nr.: **480029**

Preis: **78,00 €**

Schnittstärke/mm: 4  
Artikel-Nr.: **480030**

Preis: **78,00 €**

Schnittstärke/mm: 8  
Artikel-Nr.: **480031**

Preis: **78,00 €**

Schnittstärke/mm: 10  
Artikel-Nr.: **480032**

Preis: **78,00 €**



## Julienne-Scheiben

› passend für 481006, 481008, 70481009

Schnittstärke/mm: 4  
Artikel-Nr.: **480025**

Preis: **106,00 €**

Schnittstärke/mm: 6  
Artikel-Nr.: **480026**

Preis: **106,00 €**

Schnittstärke/mm: 8  
Artikel-Nr.: **480027**

Preis: **106,00 €**

Schnittstärke/mm: 10  
Artikel-Nr.: **480028**

Preis: **106,00 €**



## Reibescheiben

› passend für 481006, 481008, 70481009

Schnittstärke/mm: 2  
Artikel-Nr.: **480021**

Preis: **73,00 €**

Schnittstärke/mm: 3  
Artikel-Nr.: **480022**

Preis: **73,00 €**

Schnittstärke/mm: 4  
Artikel-Nr.: **480023**

Preis: **73,00 €**

Schnittstärke/mm: 7  
Artikel-Nr.: **480024**

Preis: **73,00 €**

## Gemüseschneider, 100 - 300 kg/h

- › inkl. Reibescheibe 4 mm
- › Geschwindigkeit: 320 U/min.
- › abnehmbarer Deckel für einfache Reinigung
- › belüfteter Motor mit Wärmeschutz bis 24 V
- › 24 V-Steuerung und Mikroschalter am Deckel und Handgriff
- › Gehäuse: Edelstahl AISI 304 und Aluminium

B x T x H/mm:	Anschlusswert:	Artikel-Nr.:	Preis:
570 x 240 x 470	230 V / 0,38 kW	<b>481006</b>	<b>1.276,00 €</b>



## Gemüseschneider, 100 - 450 kg/h, komplett aus Edelstahl

- › Geschwindigkeit: 400 U/min.
- › abnehmbarer Deckel für einfache Reinigung
- › belüfteter Motor mit Wärmeschutz bis 24 V
- › 24 V-Steuerung und Mikroschalter am Deckel und Handgriff
- › komplett aus Edelstahl AISI 304

B x T x H/mm:	Anschlusswert:	Artikel-Nr.:	Preis:
580 x 265 x 520	400 V / 0,60 kW	<b>481008</b>	<b>1.899,00 €</b>



# Fleischwölfe / Reiben black



## Fleischwolf, 160 kg/h mit Käseribe 40 kg/h

- › aus poliertem Aluminium
- › Trichter aus Edelstahl
- › herausnehmbare Schneidegruppe aus Edelstahl
- › Fleischeinführöffnung  $\varnothing$  56 mm
- › inkl. Edelstahlschneidscheibe Lochung  $\varnothing$  6 mm
- › selbstschärfendes Edelmesserschaber
- › Reibeteil: Öffnung aus poliertem Aluminium
- › Reiberolle aus Edelstahl
- › Öffnung Reibe: 140 x 75 mm
- › Reiben nur geeignet für sehr harten, trockenen Käse, Brot, Nüsse etc.

B x T x H/mm: 670 x 300 x 460  
Anschlusswert: 230 V / 0,75 kW  
Artikel-Nr.: **433005**

Preis: **1.029,00 €**



## Fleischwolf, 300 kg/h

- › Gehäuse und Trichter aus Edelstahl
- › herausnehmbare Schneidegruppe aus Edelstahl
- › Fleischeinführöffnung  $\varnothing$  56 mm
- › inkl. Edelstahlschneidscheibe Lochung  $\varnothing$  6 mm
- › selbstschärfendes Edelmesserschaber

B x T x H/mm: 450 x 290 x 480  
Anschlusswert: 230 V / 1,10 kW  
Artikel-Nr.: **421007**

Preis: **1.078,00 €**



## Käseribe, 40 kg/h

- › nur für Hartkäse wie Parmesan geeignet
- › komplett aus poliertem Aluminium
- › Reibeteil nicht zum Öffnen
- › mit Motorbremse

B x T x H/mm: 420 x 300 x 390  
Anschlusswert: 230 V / 0,75 kW  
Artikel-Nr.: **431002**

Preis: **759,00 €**



## Fleischwolf, 300 kg/h

- › Gehäuse und Trichter aus Edelstahl
- › Schneidegruppe aus Edelstahl
- › Fleischeinführöffnung  $\varnothing$  56 mm
- › Enterprise-System mit Edelstahlplatte, Lochung  $\varnothing$  6 mm

B x T x H/mm: 470 x 270 x 410  
Anschlusswert: 230 V / 1,10 kW  
Artikel-Nr.: **421008**

Preis: **1.162,00 €**

B x T x H/mm: 470 x 270 x 410  
Anschlusswert: 400 V / 1,10 kW  
Artikel-Nr.: **422006**

Preis: **1.111,00 €**



## Hackblock, 80 mm stark Untergestell aus Edelstahl

B x T x H/mm: 500 x 500 x 880  
Artikel-Nr.: **427003**

Preis: **431,00 €**

B x T x H/mm: 700 x 500 x 880  
Artikel-Nr.: **427004**

Preis: **499,00 €**



# Cutter / Schäler black



## Kartoffelschäler, 10 kg mit 120 kg/h

B x T x H/mm: 400 x 400 x 860  
Anschlusswert: 230 V / 0,75 kW  
Artikel-Nr.: **451004**

Preis: **1.654,00 €**



## Kartoffelschäler, 5 kg mit 60 kg/h

B x T x H/mm: 520 x 630 x 590  
Anschlusswert: 230 V / 0,37 kW  
Artikel-Nr.: **451003**

Preis: **1.499,00 €**

### Kartoffelschäler i

- › zum Schälen von Kartoffeln und Karotten
- › Edelstahlkorpus, Deckel aus durchsichtigem Polycarbonat
- › Sicherheitsmikroschalter an Deckel und Auslassöffnung
- › mit Produktausstoßtaster
- › mit Timer 0 - 5 Minuten
- › automatischer Wasserstrahl
- › ausziehbarer Reibteller

### Cutter i

- › Gehäuse aus eloxiertem Aluminium
- › transparenter Deckel aus Polycarbonat
- › drei Mikro-Sicherheitsschalter
- › Edelstahlschüssel
- › Geschwindigkeit: 1400 U/min.
- › inkl. Messer mit Edelstahlklingen



## Cutter, 3 l Behälter

› Flüssigkeitsmenge: max. 1,7 l

B x T x H/mm: 400 x 320 x 320  
Anschlusswert: 230 V / 0,37 kW  
Artikel-Nr.: **471007**

Preis: **799,00 €**



## Cutter, 5 l Behälter

› Flüssigkeitsmenge: max. 2,6 l

B x T x H/mm: 560 x 320 x 440  
Anschlusswert: 230 V / 0,75 kW  
Artikel-Nr.: **471008**

Preis: **1.350,00 €**



## Cutter, 8 l Behälter

› Flüssigkeitsmenge: max. 2,6 l

B x T x H/mm: 560 x 320 x 440  
Anschlusswert: 230 V / 0,75 kW  
Artikel-Nr.: **471009**

Preis: **1.399,00 €**

# Handmixer

black



## Handmixer, inkl. Schneebesen und 400 mm Mixstab mit Geschwindigkeitsregler

- › mit Mixer: 2500 - 11000 U/min.
- › mit Schneebesen: 250 - 1500 U/min.
- › Mixstab und Besen in Edelstahl

B x T x H/mm: 155 x 120 x 790  
 Anschlusswert: 230 V / 0,40 kW  
 Artikel-Nr.: **473007**

Preis: **399,00 €**



## Handmixer, mit 400 mm Mixstab

- › 1 Geschwindigkeit: 11000 U/min.
- › Mixstab in Edelstahl

B x T x H/mm: 155 x 120 x 790  
 Anschlusswert: 230 V / 0,40 kW  
 Artikel-Nr.: **473008**

Preis: **255,00 €**



## Handmixer, mit 300 mm Mixstab

- › 1 Geschwindigkeit: 13000 U/min.
- › Mixstab in Edelstahl

B x T x H/mm: 135 x 100 x 600  
 Anschlusswert: 230 V / 0,25 kW  
 Artikel-Nr.: **473006**

Preis: **205,00 €**



## Mixstäbe passend nur für 473007 und 473008

Stablänge/mm:	Eintauchtiefe/mm:	Artikel-Nr.:	Preis:
300	190	<b>470006</b>	<b>116,00 €</b>
400	290	<b>470007</b>	<b>116,00 €</b>
500	390	<b>470008</b>	<b>123,00 €</b>
600	490	<b>470009</b>	<b>145,00 €</b>

## Mixstab passend nur für 473006

Stablänge/mm:	Eintauchtiefe/mm:	Artikel-Nr.:	Preis:
300	190	<b>470013</b>	<b>94,00 €</b>

## GN-Ständer für Gewürzbehälter

- › CNS 18/10
- › Tischaufstellung oder Wandmontage
- › inkl. Befestigungsschrauben
- › für 6 x GN 1/9 oder 4 x GN 1/6 oder 2 x GN 1/3, Tiefe: max. 100 mm
- › Lieferung ohne GN-Behälter

B x T x H/mm:	Artikel-Nr.:	Preis:
680 x 180 x 155	<b>494001</b>	<b>49,00 €</b>



## GN-Aufsatzbord

- › CNS 18/10 gebürstet
- › für 6 x GN 1/6 oder 3 x GN 1/3, Tiefe: max. 150 mm
- › Lieferung ohne GN-Behälter

B x T x H/mm:	Artikel-Nr.:	Preis:
985 x 250 x 220	<b>494003</b>	<b>140,00 €</b>



## Zutatenbehälter, lebensmittelecht, mit Rollwagen

- › platzsparende und mobile Lösung für die Lagerung von Lebensmitteln
- › Set bestehend aus einem für den Kontakt mit Lebensmitteln zugelassenen Behälter mit transparentem Deckel, sowie einem Transportwagen
- › es können mehrere Rollwagen angebracht werden, um mehrere Zutatenbehälter gleichzeitig zu transportieren
- › gleicher Rollwagen für alle Behältergrößen

B x T x H/mm:	Inhalt/l:	Farbe:	Artikel-Nr.:	Preis:
330 x 680 x 710	60,00	transparent	<b>495045</b>	<b>140,00 €</b>
330 x 680 x 710	60,00	weiß	<b>495046</b>	<b>128,00 €</b>
330 x 680 x 890	80,00	transparent	<b>495047</b>	<b>164,00 €</b>
330 x 680 x 890	80,00	weiß	<b>495048</b>	<b>149,00 €</b>



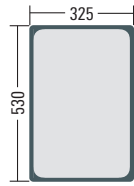

## GN-Behälter GN 1/1, Edelstahl CNS 18/8, mit Stapelprägung Wandung 0,7 mm

B x T x H/mm:	Artikel-Nr.:	Preis:
530 x 325 x 20	<b>491041</b>	<b>10,69 €</b>
530 x 325 x 40	<b>491042</b>	<b>13,19 €</b>
530 x 325 x 65	<b>491043</b>	<b>13,79 €</b>
530 x 325 x 100	<b>491044</b>	<b>16,89 €</b>
530 x 325 x 150	<b>491045</b>	<b>25,59 €</b>
530 x 325 x 200	<b>491046</b>	<b>31,79 €</b>

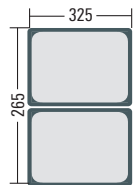

## GN 1/2

B x T x H/mm:	Artikel-Nr.:	Preis:
325 x 265 x 40	<b>491048</b>	<b>7,19 €</b>
325 x 265 x 65	<b>491049</b>	<b>7,49 €</b>
325 x 265 x 100	<b>491050</b>	<b>10,39 €</b>
325 x 265 x 150	<b>491051</b>	<b>16,19 €</b>
325 x 265 x 200	<b>491074</b>	<b>21,29 €</b>

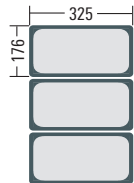

## GN 1/3

B x T x H/mm:	Artikel-Nr.:	Preis:
325 x 176 x 65	<b>491053</b>	<b>5,89 €</b>
325 x 176 x 100	<b>491054</b>	<b>8,29 €</b>
325 x 176 x 150	<b>491055</b>	<b>10,69 €</b>
325 x 176 x 200	<b>491056</b>	<b>14,99 €</b>

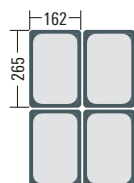

## GN 1/4

B x T x H/mm:	Artikel-Nr.:	Preis:
265 x 162 x 65	<b>491058</b>	<b>5,39 €</b>
265 x 162 x 100	<b>491059</b>	<b>7,79 €</b>
265 x 162 x 150	<b>491060</b>	<b>10,69 €</b>
265 x 162 x 200	<b>491061</b>	<b>13,99 €</b>



**GN-Behälter GN 1/6 , Edelstahl CNS 18/8, mit Stapelprägung  
Wandung 0,7 mm**

B x T x H/mm:	Artikel-Nr.:	Preis:
176 x 162 x 65	<b>491062</b>	<b>3,89 €</b>
176 x 162 x 100	<b>491063</b>	<b>5,59 €</b>
176 x 162 x 150	<b>491064</b>	<b>8,29 €</b>
176 x 162 x 200	<b>491065</b>	<b>11,99 €</b>

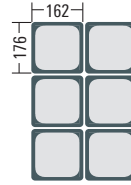
**GN 1/9**

B x T x H/mm:	Artikel-Nr.:	Preis:
176 x 108 x 65	<b>491066</b>	<b>4,80 €</b>
176 x 108 x 100	<b>491067</b>	<b>4,69 €</b>

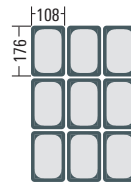
**GN 2/3**

B x T x H/mm:	Artikel-Nr.:	Preis:
354 x 325 x 20	<b>491096</b>	<b>8,19 €</b>
354 x 325 x 40	<b>491097</b>	<b>10,19 €</b>
354 x 325 x 65	<b>491098</b>	<b>11,79 €</b>
354 x 325 x 100	<b>491087</b>	<b>15,99 €</b>
354 x 325 x 150	<b>491088</b>	<b>23,49 €</b>

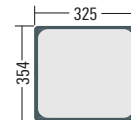
**GN 2/4**

B x T x H/mm:	Artikel-Nr.:	Preis:
530 x 162 x 65	<b>491091</b>	<b>10,19 €</b>
530 x 162 x 100	<b>491092</b>	<b>14,99 €</b>
530 x 162 x 150	<b>491093</b>	<b>18,69 €</b>

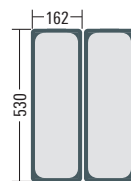



## Deckel für GN-Behälter, Edelstahl

Größe:	B x T/mm:	Löffelaussparung:	Artikel-Nr.:	Preis:
GN 1/1	530 x 325	ohne	<b>491068</b>	<b>10,69 €</b>
GN 1/1	530 x 325	mit	<b>491105</b>	<b>10,69 €</b>
GN 1/2	325 x 265	ohne	<b>491069</b>	<b>5,49 €</b>
GN 1/2	325 x 265	mit	<b>491075</b>	<b>6,19 €</b>
GN 1/3	325 x 176	ohne	<b>491070</b>	<b>4,19 €</b>
GN 1/3	325 x 176	mit	<b>491077</b>	<b>4,69 €</b>
GN 1/4	265 x 162	ohne	<b>491071</b>	<b>3,99 €</b>
GN 1/4	265 x 162	mit	<b>491076</b>	<b>4,39 €</b>
GN 1/6	176 x 162	ohne	<b>491072</b>	<b>2,59 €</b>
GN 1/6	176 x 162	mit	<b>491078</b>	<b>2,79 €</b>
GN 1/9	176 x 108	ohne	<b>491073</b>	<b>2,39 €</b>
GN 2/3	354 x 325	ohne	<b>491089</b>	<b>10,19 €</b>
GN 2/3	354 x 325	mit	<b>491090</b>	<b>10,59 €</b>
GN 2/4	530 x 162	ohne	<b>491094</b>	<b>7,89 €</b>
GN 2/4	530 x 162	mit	<b>491095</b>	<b>8,89 €</b>



## Deckel mit Dichtlippe für GN-Behälter, Edelstahl

Größe:	B x T/mm:	Artikel-Nr.:	Preis:
GN 1/1	530 x 325	<b>491084</b>	<b>34,99 €</b>
GN 1/2	325 x 265	<b>491085</b>	<b>29,99 €</b>
GN 1/3	325 x 176	<b>491086</b>	<b>24,99 €</b>



## GN-Behälter, Edelstahl, gelocht

Größe:	B x T x H/mm:	Artikel-Nr.:	Preis:
GN 1/1	530 x 325 x 65	<b>491079</b>	<b>14,09 €</b>
GN 1/1	530 x 325 x 100	<b>491080</b>	<b>19,19 €</b>
GN 1/1	530 x 325 x 150	<b>491082</b>	<b>29,49 €</b>
GN 1/2	325 x 265 x 100	<b>491081</b>	<b>11,69 €</b>
GN 1/2	325 x 265 x 150	<b>491083</b>	<b>19,99 €</b>



## GN-Behälter Zwischenstege, Edelstahl

L/mm:	Artikel-Nr.:	Preis:
	<b>490001</b>	<b>2,89 €</b>
	<b>490002</b>	<b>3,49 €</b>

## Frischhaltebox GN 1/1, Polypropylen, transparent

B x T x H/mm:	Artikel-Nr.:	Preis:
325 x 530 x 65	<b>495039</b>	<b>5,00 €</b>
325 x 530 x 100	<b>495020</b>	<b>6,20 €</b>
325 x 530 x 150	<b>495021</b>	<b>8,00 €</b>
325 x 530 x 200	<b>495022</b>	<b>10,50 €</b>

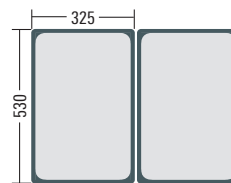

## GN 1/2

B x T x H/mm:	Artikel-Nr.:	Preis:
265 x 325 x 65	<b>495040</b>	<b>3,00 €</b>
265 x 325 x 100	<b>495023</b>	<b>3,80 €</b>
265 x 325 x 150	<b>495024</b>	<b>4,80 €</b>
265 x 325 x 200	<b>495025</b>	<b>5,90 €</b>

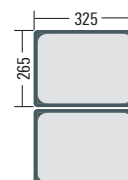

## GN 1/3

B x T x H/mm:	Artikel-Nr.:	Preis:
176 x 325 x 65	<b>495041</b>	<b>2,30 €</b>
176 x 325 x 100	<b>495026</b>	<b>2,80 €</b>
176 x 325 x 150	<b>495027</b>	<b>3,70 €</b>

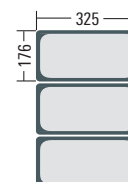

## GN 1/4

B x T x H/mm:	Artikel-Nr.:	Preis:
162 x 265 x 65	<b>495042</b>	<b>2,10 €</b>
162 x 265 x 100	<b>495028</b>	<b>2,10 €</b>
162 x 265 x 150	<b>495029</b>	<b>3,00 €</b>

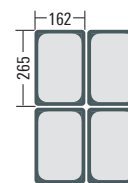

## GN 1/6

B x T x H/mm:	Artikel-Nr.:	Preis:
162 x 176 x 65	<b>495043</b>	<b>1,40 €</b>
162 x 176 x 100	<b>495030</b>	<b>1,60 €</b>
162 x 176 x 150	<b>495031</b>	<b>2,10 €</b>

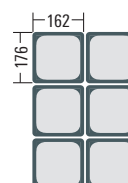

## GN 1/9

B x T x H/mm:	Artikel-Nr.:	Preis:
108 x 176 x 65	<b>495044</b>	<b>1,70 €</b>
108 x 176 x 100	<b>495032</b>	<b>1,80 €</b>

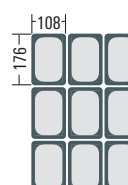

## Luftdichter Deckel (weiß, Polypropylen) passend für Frischhalteboxen und Polycarbonat-Behälter

Größe:	B x T/mm:	Ausführung:	Artikel-Nr.:	Preis:
GN 1/1	325 x 530	ohne Griff	<b>493056</b>	<b>4,90 €</b>
GN 1/2	265 x 325	ohne Griff	<b>493057</b>	<b>2,80 €</b>
GN 1/3	176 x 325	ohne Griff	<b>493058</b>	<b>2,10 €</b>
GN 1/4	162 x 265	ohne Griff	<b>493059</b>	<b>1,60 €</b>
GN 1/6	162 x 176	ohne Griff	<b>493060</b>	<b>1,10 €</b>
GN 1/9	108 x 176	ohne Griff	<b>493061</b>	<b>1,00 €</b>



# GN-Behälter

black

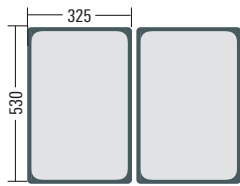

## GN-Behälter GN 1/1, Polycarbonat, transparent

B x T x H/mm:	Artikel-Nr.:	Preis:
325 x 530 x 65	<b>493035</b>	<b>9,10 €</b>
325 x 530 x 100	<b>493024</b>	<b>11,50 €</b>
325 x 530 x 150	<b>493025</b>	<b>14,20 €</b>
325 x 530 x 200	<b>493026</b>	<b>18,10 €</b>

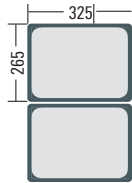

## GN 1/2

B x T x H/mm:	Artikel-Nr.:	Preis:
265 x 325 x 65	<b>493027</b>	<b>5,10 €</b>
265 x 325 x 100	<b>493028</b>	<b>6,50 €</b>
265 x 325 x 150	<b>493029</b>	<b>8,40 €</b>
265 x 325 x 200	<b>493030</b>	<b>10,20 €</b>

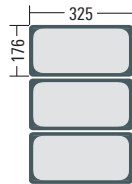

## GN 1/3

B x T x H/mm:	Artikel-Nr.:	Preis:
176 x 325 x 65	<b>493031</b>	<b>3,90 €</b>
176 x 325 x 100	<b>493032</b>	<b>5,10 €</b>
176 x 325 x 150	<b>493033</b>	<b>6,40 €</b>
176 x 325 x 200	<b>493034</b>	<b>8,00 €</b>

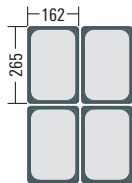

## GN 1/4

B x T x H/mm:	Artikel-Nr.:	Preis:
162 x 265 x 65	<b>493062</b>	<b>3,30 €</b>
162 x 265 x 100	<b>493036</b>	<b>3,80 €</b>
162 x 265 x 150	<b>493037</b>	<b>5,30 €</b>

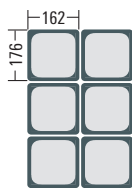

## GN 1/6

B x T x H/mm:	Artikel-Nr.:	Preis:
162 x 176 x 65	<b>493038</b>	<b>2,30 €</b>
162 x 176 x 100	<b>493039</b>	<b>2,80 €</b>
162 x 176 x 150	<b>493040</b>	<b>3,50 €</b>

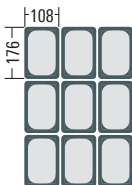

## GN 1/9

B x T x H/mm:	Artikel-Nr.:	Preis:
108 x 176 x 65	<b>493041</b>	<b>2,00 €</b>
108 x 176 x 100	<b>493042</b>	<b>2,20 €</b>

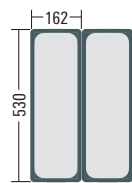

## GN 2/4

B x T x H/mm:	Artikel-Nr.:	Preis:
162 x 530 x 65	<b>493063</b>	<b>11,90 €</b>
162 x 530 x 100	<b>493064</b>	<b>14,90 €</b>





## GN-Behälter GN 1/1, Polycarbonat, schwarz

B x T x H/mm:	Artikel-Nr.:	Preis:
325 x 530 x 65	<b>493065</b>	<b>13,10 €</b>
325 x 530 x 100	<b>493066</b>	<b>11,50 €</b>
325 x 530 x 150	<b>493067</b>	<b>14,20 €</b>

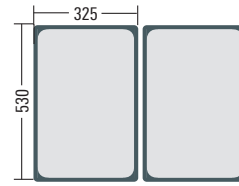

## GN 1/2

B x T x H/mm:	Artikel-Nr.:	Preis:
265 x 325 x 65	<b>493068</b>	<b>7,40 €</b>
265 x 325 x 100	<b>493069</b>	<b>6,50 €</b>
265 x 325 x 150	<b>493070</b>	<b>8,40 €</b>

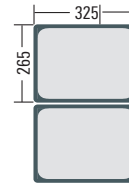

## GN 1/3

B x T x H/mm:	Artikel-Nr.:	Preis:
176 x 325 x 65	<b>493073</b>	<b>5,70 €</b>
176 x 325 x 100	<b>493074</b>	<b>5,10 €</b>
176 x 325 x 150	<b>493075</b>	<b>6,40 €</b>
176 x 325 x 200	<b>493076</b>	<b>8,00 €</b>

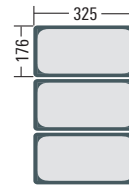

## GN 1/4

B x T x H/mm:	Artikel-Nr.:	Preis:
162 x 265 x 65	<b>493077</b>	<b>4,80 €</b>
162 x 265 x 100	<b>493078</b>	<b>5,50 €</b>
162 x 265 x 150	<b>493079</b>	<b>7,60 €</b>

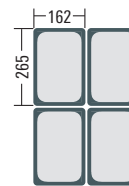

## GN 1/6

B x T x H/mm:	Artikel-Nr.:	Preis:
162 x 176 x 50	<b>493080</b>	<b>2,30 €</b>
162 x 176 x 100	<b>493081</b>	<b>2,90 €</b>
162 x 176 x 150	<b>493082</b>	<b>3,50 €</b>

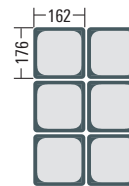

## GN 1/9

B x T x H/mm:	Artikel-Nr.:	Preis:
108 x 176 x 50	<b>493083</b>	<b>2,00 €</b>
108 x 176 x 100	<b>493084</b>	<b>2,20 €</b>

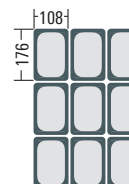

## GN 2/4

B x T x H/mm:	Artikel-Nr.:	Preis:
162 x 530 x 65	<b>493071</b>	<b>11,90 €</b>
162 x 530 x 100	<b>493072</b>	<b>14,90 €</b>

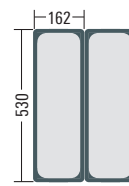



## Luftdichter Deckel (weiß, Polypropylen) passend für Frischhalteboxen und Polycarbonat-Behälter

Größe:	B x T/mm:	Ausführung:	Artikel-Nr.:	Preis:
GN 1/1	325 x 530	ohne Griff	<b>493056</b>	<b>4,90 €</b>
GN 1/2	265 x 325	ohne Griff	<b>493057</b>	<b>2,80 €</b>
GN 1/3	176 x 325	ohne Griff	<b>493058</b>	<b>2,10 €</b>
GN 1/4	162 x 265	ohne Griff	<b>493059</b>	<b>1,60 €</b>
GN 1/6	162 x 176	ohne Griff	<b>493060</b>	<b>1,10 €</b>
GN 1/9	108 x 176	ohne Griff	<b>493061</b>	<b>1,00 €</b>

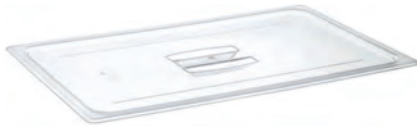

## Deckel (durchsichtig) ohne Aussparung für GN-Behälter – Polycarbonat

Größe:	B x T/mm:	Ausführung:	Artikel-Nr.:	Preis:
GN 1/1	325 x 530	mit Griff	<b>493043</b>	<b>7,80 €</b>
GN 1/2	265 x 325	mit Griff	<b>493044</b>	<b>3,80 €</b>
GN 1/3	176 x 325	mit Griff	<b>493045</b>	<b>2,70 €</b>
GN 1/4	162 x 265	mit Griff	<b>493046</b>	<b>2,00 €</b>
GN 1/6	162 x 176	mit Griff	<b>493047</b>	<b>1,40 €</b>
GN 1/9	108 x 176	ohne Griff	<b>493048</b>	<b>1,30 €</b>
GN 2/4	162 x 530	ohne Griff	<b>493055</b>	<b>10,20 €</b>



## Deckel (durchsichtig) mit Aussparung für GN-Behälter – Polycarbonat

Größe:	B x T/mm:	Ausführung:	Artikel-Nr.:	Preis:
GN 1/1	325 x 530	mit Griff	<b>493049</b>	<b>11,20 €</b>
GN 1/2	265 x 325	mit Griff	<b>493050</b>	<b>6,80 €</b>
GN 1/3	176 x 325	mit Griff	<b>493051</b>	<b>5,90 €</b>
GN 1/4	162 x 265	mit Griff	<b>493052</b>	<b>3,80 €</b>
GN 1/6	162 x 176	mit Griff	<b>493053</b>	<b>3,40 €</b>
GN 1/9	108 x 176	ohne Griff	<b>493054</b>	<b>1,80 €</b>



## Abtropf-Einsatz (durchsichtig) für GN-Behälter – Polycarbonat\*

Größe:	B x T/mm:	Ausführung:	Artikel-Nr.:	Preis:
GN 1/1	530 x 325	gelocht	<b>493085</b>	<b>19,90 €</b>
GN 1/2	325 x 265	gelocht	<b>493086</b>	<b>10,80 €</b>

\*Nicht kompatibel mit GN-Edelstahl-Behältern.

## Nudelteig-Box, Polyethylen, weiß, stapelbar

- › zum Trocknen und Aufbewahren von Nudelteig geeignet
- › für Temperaturen von -40°C bis 80°C
- › Waschttemperaturen bis 120°C

### Boden und Seiten perforiert

B x T x H/mm:	Artikel-Nr.:	Preis:
600 x 400 x 100	525008	9,00 €

### Boden fest, Seiten perforiert

B x T x H/mm:	Artikel-Nr.:	Preis:
600 x 400 x 100	525009	9,00 €

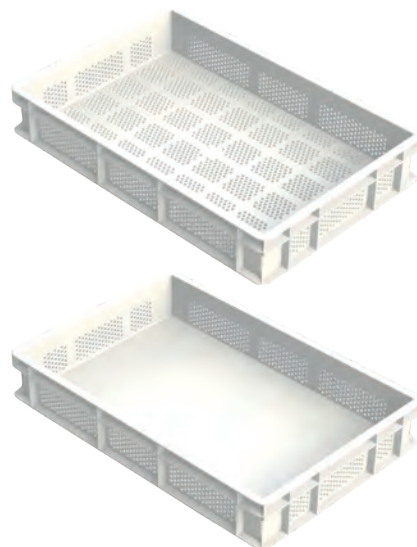

## Transportbox, Polyethylen, weiß, stapelbar

- › für den Lebensmitteltransport geeignet
- › für Temperaturen von -40°C bis 80°C
- › Waschttemperaturen bis 120°C

### 600 x 400 mm

B x T x H/mm:	Artikel-Nr.:	Preis:
600 x 400 x 70	525002	8,00 €
600 x 400 x 100	525003	11,00 €
600 x 400 x 130	525004	13,00 €

### 400 x 300 mm

B x T x H/mm:	Artikel-Nr.:	Preis:
400 x 300 x 100	525006	7,00 €



## Deckel für Transportboxen, Polyethylen, weiß

- › für den Lebensmitteltransport geeignet
- › für Temperaturen von -40°C bis 80°C
- › Waschttemperaturen bis 120°C

B x T/mm:	Artikel-Nr.:	Preis:
600 x 400	525005	7,00 €
400 x 300	525007	5,00 €



## Wagen für Transportboxen

- › passend für 525002, 525003, 525004, 525008, 525009

B x T x H/mm:	Artikel-Nr.:	Preis:
600 x 400 x 170	520001	52,00 €



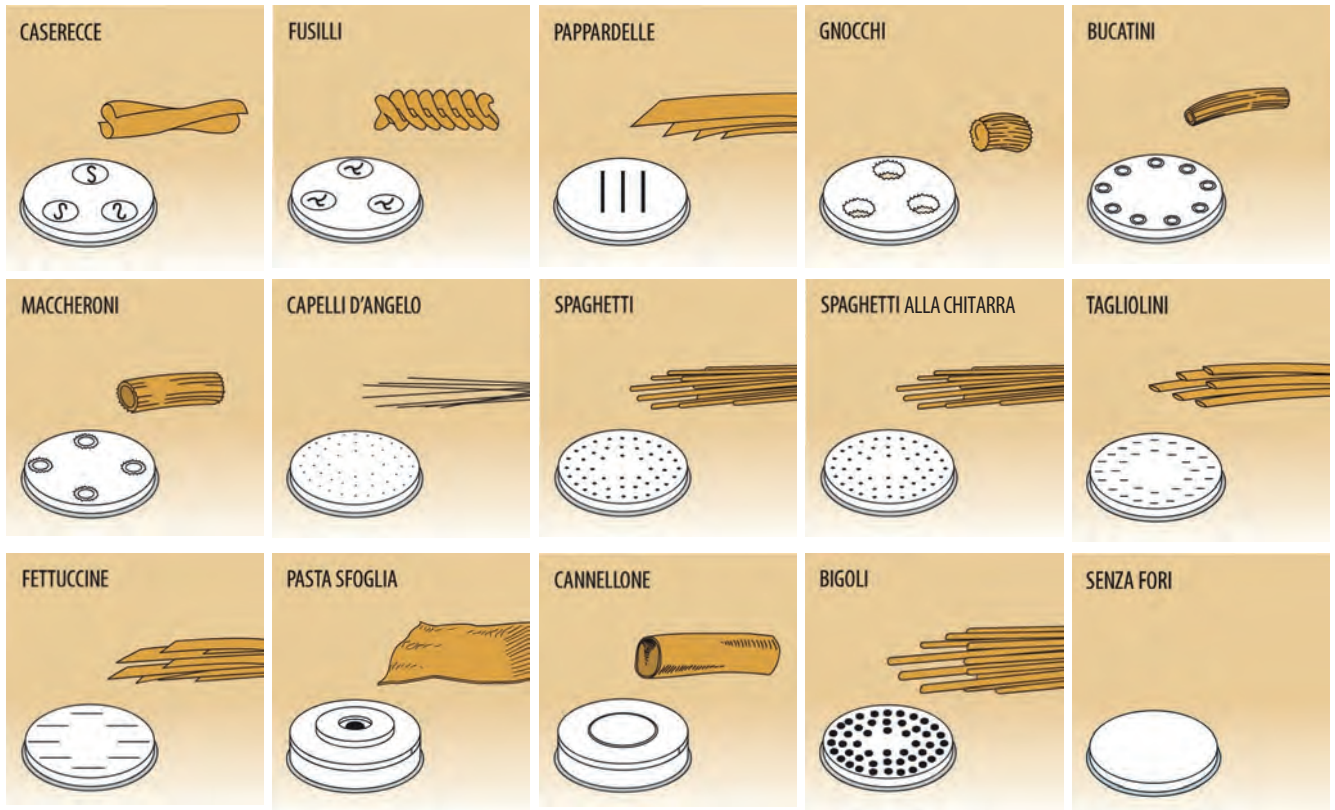

## Nudelmaschine 516001

## Nudelmaschine 516002 - 516004

Modell:	ø/mm:	Artikel-Nr.:	Preis:	ø/mm:	Artikel-Nr.:	Preis:
Caserecce	9 x 5	510028	51,00 €	9 x 5	510043	63,00 €
Fusili	9	510029	51,00 €	9	510044	63,00 €
Pappardelle	16	510030	51,00 €	16	510045	63,00 €
Gnocchi	12	510031	51,00 €	12	510046	63,00 €
Bucatini	4	510032	51,00 €	4	510047	63,00 €
Maccheroni	8,5	510033	51,00 €	8,5	510048	63,00 €
Capelli D'Angelo	1	510034	51,00 €	1	510049	63,00 €
Spaghetti	2	510035	51,00 €	2	510050	63,00 €
Spaghetti alla Chitarra	2	510036	51,00 €	2	510051	63,00 €
Tagliolini	3	510037	51,00 €	3	510052	63,00 €
Fettuccine	8	510038	51,00 €	8	510053	63,00 €
Pasta Sfoglia	135	510039	61,00 €	155	510054	76,00 €
Cannellone per Ripieno	25	510040	51,00 €	25	510055	63,00 €
Bigoli	3	510041	51,00 €	3	510056	63,00 €
Verschlusskappe	-	510042	51,00 €	-	510057	63,00 €



## Nudelmaschine für 5 kg/h

- › Fassungsvermögen: 1,50 kg
- › Teigwanne und Knethaken aus Edelstahl
- › Leistung: 5 kg/h
- › Matrizenaufnahme: ø 50 mm
- › Matrizen in Messing optional

B x T x H/mm: 250 x 480 x 460  
 Anschlusswert: 230 V / 0,30 kW  
 Artikel-Nr.: **516001**

Preis: **1.194,00 €**



## Nudelmaschine für 8 kg/h

- › Fassungsvermögen: 2,50 kg
- › Teigwanne und Knethaken aus Edelstahl
- › Leistung: 8 kg/h
- › Matrizenaufnahme: ø 50 mm
- › Matrizen in Messing optional

B x T x H/mm: 260 x 600 x 560  
 Anschlusswert: 230 V / 0,37 kW  
 Artikel-Nr.: **516002**

Preis: **1.770,00 €**



## Nudelmaschine für 8 kg/h mit Nudelschneider

- › Fassungsvermögen: 2,50 kg
- › Teigwanne und Knethaken aus Edelstahl
- › Leistung: 8 kg/h
- › Matrizenaufnahme: ø 50 mm
- › Matrizen in Messing optional

B x T x H/mm: 260 x 600 x 560  
 Anschlusswert: 230 V / 0,37 kW  
 Artikel-Nr.: **516004**

Preis: **2.299,00 €**



## Nudelmaschine für 13 kg/h mit Nudelschneider

- › Fassungsvermögen: 4,00 kg
- › Teigwanne und Knethaken aus Edelstahl
- › Leistung: 13 kg/h
- › Matrizenaufnahme: ø 50 mm
- › Matrizen in Messing optional

B x T x H/mm: 350 x 760 x 640  
 Anschlusswert: 400 V / 0,75 kW  
 Artikel-Nr.: **516003**

Preis: **3.290,00 €**



## Untergestell passend für Nudelmaschinen

B x T x H/mm: 580 x 400 x 560  
 Artikel-Nr.: **510027**

Preis: **221,00 €**

# Teigausroller

black

## **i** Teig-Ausrollmaschinen für runde Pizzen

- › Walzenöffnung: 1 - 4 mm
- › zum Ausrollen von Pizza-, Brotteig etc.
- › Gehäuse komplett aus Edelstahl
- › Walzen lebensmittelgeeignet
- › Walzenabstand regulierbar
- › Riemengetriebe
- › optional: Fußpedal



### Teig-Ausrollmaschine für runde Pizzen bis ø 300 mm

› untere Rollenlänge: 320 mm

B x T x H/mm: 430 x 500 x 630  
 Anschlusswert: 230 V / 0,37 kW  
 Artikel-Nr.: **513012**

Preis: **1.199,00 €**



### Teig-Ausrollmaschine für runde Pizzen bis ø 400 mm

› untere Rollenlänge: 420 mm

B x T x H/mm: 530 x 530 x 730  
 Anschlusswert: 230 V / 0,37 kW  
 Artikel-Nr.: **513013**

Preis: **1.399,00 €**



### Fußpedal für Teig-Ausrollmaschine

passend für: 513012 - 513014  
 Artikel-Nr.: **510080**

Preis: **88,00 €**



### Teig-Ausrollmaschine für Pizzen bis ø 340 mm

› untere Rollenlänge: 350 mm

B x T x H/mm: 500 x 400 x 450  
 Anschlusswert: 230 V / 0,37 kW  
 Artikel-Nr.: **513011**

Preis: **1.098,00 €**



### Teig-Ausrollmaschine für Pizzen bis ø 400 mm

› untere Rollenlänge: 420 mm

B x T x H/mm: 530 x 530 x 730  
 Anschlusswert: 230 V / 0,37 kW  
 Artikel-Nr.: **513014**

Preis: **1.399,00 €**



## Teig-Ausrollmaschine für Pizza- und Nudelteig 320 mm

- › für Eier-, Pizza- und Piadateig
- › Gehäuse aus Edelstahl
- › Walzen aus Hochglanz-Edelstahl
- › Walzenöffnung: 0 bis 10 mm
- › Stärkenregulierung für letzten Durchgang
- › Mikroschalter am Schutzdeckel der Walzen

B x T x H/mm: 580 x 480 x 400  
 Anschlusswert: 230 V / 0,37 kW  
 Artikel-Nr.: **513015**

Preis: **2.136,00 €**



## Teig-Ausrollmaschine für Pizza- und Nudelteig 420 mm

- › für Eier-, Pizza- und Piadateig
- › Gehäuse aus Edelstahl
- › Walzen aus Hochglanz-Edelstahl
- › Walzenöffnung: 0 bis 10 mm
- › Stärkenregulierung für letzten Durchgang
- › Mikroschalter am Schutzdeckel der Walzen

B x T x H/mm: 680 x 480 x 400  
 Anschlusswert: 230 V / 0,37 kW  
 Artikel-Nr.: **513016**

Preis: **2.236,00 €**

## Teig-Streifenschneider für Bandnudeln

- › passend für 513015 + 513016
- › Teig-Streifenschneider werden seitlich an den Ausrollmaschinen montiert

B x T x H/mm:	Streifenbreite/mm:	Artikel-Nr.:	Preis:
295 x 70 x 55	2	<b>510109</b>	<b>321,00 €</b>
295 x 70 x 55	4	<b>510110</b>	<b>296,00 €</b>
295 x 70 x 55	6	<b>510111</b>	<b>296,00 €</b>
295 x 70 x 55	12	<b>510112</b>	<b>296,00 €</b>



# Teigkneteter black

## **i** Teigknetmaschinen

- › feststehender Kopf
- › nicht herausnehmbare Schüssel
- › rotierender Knethaken und Schüssel
- › geeignet für Brot-, Piada- und Pizzateig
- › Struktur mit kratzfestem Lack beschichtet
- › Behälter, Spirale und Knetstab aus Edelstahl
- › Sicherheitsschalter am Behälterdeckel
- › Spiralenumdrehungen: 90 U/min.



### Teigknetmaschine für 7 kg / 10 l

- › Stundenleistung: 21 kg/h
- › mit Gitterrostdeckel aus Edelstahl

B x T x H/mm: 540 x 279 x 620  
Anschlusswert: 400 V / 0,37 kW  
Artikel-Nr.: **512024**

Preis: **1.120,00 €**



### Teigknetmaschine für 12 kg / 16 l

- › Stundenleistung: 36 kg/h
- › Deckel aus rauchfarbenem Polycarbonat

B x T x H/mm: 632 x 320 x 750  
Anschlusswert: 400 V / 0,75 kW  
Artikel-Nr.: **512025**

Preis: **1.160,00 €**



### Teigknetmaschine für 18 kg / 22 l

- › Stundenleistung: 54 kg/h
- › Deckel aus rauchfarbenem Polycarbonat

B x T x H/mm: 653 x 380 x 750  
Anschlusswert: 400 V / 0,75 kW  
Artikel-Nr.: **512026**

Preis: **1.250,00 €**



### Teigknetmaschine für 25 kg / 32 l

- › Stundenleistung: 75 kg/h
- › Deckel aus rauchfarbenem Polycarbonat

B x T x H/mm: 762 x 420 x 864  
Anschlusswert: 400 V / 1,50 kW  
Artikel-Nr.: **512027**

Preis: **1.450,00 €**

## Rädersatz für Teigknetmaschinen

Artikel-Nr.: **510010**

Preis: **57,00 €**



## Teigkneteter i

- › geeignet für Brot-, Piada- und Pizzateig
- › Struktur mit kratzfestem Lack beschichtet
- › Behälter, Spirale und Knetstab aus Edelstahl
- › Sicherheitsschalter am Behälterdeckel
- › Deckel aus rauchfarbenem Polycarbonat



### Teigkneteter für 12 kg / 16 l mit anhebbaarem Kopf

› Stundenleistung: 36 kg/h

B x T x H/mm: 632 x 320 x 750  
Anschlusswert: 400 V / 0,75 kW  
Artikel-Nr.: **512029**

Preis: **1.390,00 €**

### Teigkneteter für 18 kg / 22 l mit anhebbaarem Kopf

› Stundenleistung: 54 kg/h

B x T x H/mm: 653 x 380 x 750  
Anschlusswert: 400 V / 0,75 kW  
Artikel-Nr.: **512030**

Preis: **1.490,00 €**

### Teigkneteter für 25 kg / 32 l mit anhebbaarem Kopf

› Stundenleistung: 75 kg/h

B x T x H/mm: 762 x 420 x 864  
Anschlusswert: 400 V / 1,50 kW  
Artikel-Nr.: **512031**

Preis: **1.790,00 €**

### Teigkneteter für 38 kg / 42 l mit anhebbaarem Kopf

› Stundenleistung: 114 kg/h

B x T x H/mm: 800 x 474 x 866  
Anschlusswert: 400 V / 1,50 kW  
Artikel-Nr.: **512028**

Preis: **1.990,00 €**

### Teigkneteter für 12 kg / 16 l mit anhebbaarem Kopf und herausnehmbarer Schüssel

› Stundenleistung: 36 kg/h

B x T x H/mm: 632 x 320 x 750  
Anschlusswert: 400 V / 0,75 kW  
Artikel-Nr.: **512032**

Preis: **1.590,00 €**

### Teigkneteter für 18 kg / 22 l mit anhebbaarem Kopf und herausnehmbarer Schüssel

› Stundenleistung: 54 kg/h

B x T x H/mm: 653 x 380 x 750  
Anschlusswert: 400 V / 0,75 kW  
Artikel-Nr.: **512033**

Preis: **1.650,00 €**

### Teigkneteter für 25 kg / 32 l mit anhebbaarem Kopf und herausnehmbarer Schüssel

› Stundenleistung: 75 kg/h

B x T x H/mm: 762 x 420 x 864  
Anschlusswert: 400 V / 1,50 kW  
Artikel-Nr.: **512034**

Preis: **1.950,00 €**

### Teigkneteter für 38 kg / 42 l mit anhebbaarem Kopf und herausnehmbarer Schüssel

› Stundenleistung: 114 kg/h

B x T x H/mm: 800 x 474 x 866  
Anschlusswert: 400 V / 1,50 kW  
Artikel-Nr.: **512035**

Preis: **2.150,00 €**



# Rührmixer black

## **i** Planeten-Rührmixer

- › für verschiedene Teigtypen wie Pizza, Brot, Kekse, Croissants, Brioches, Biskuit, Mürbeteig, Baisers, Püree, Mayonnaise, verschiedene Soßen, Schlagsahne, etc.
- › mit kratzfestem Lack beschichtet
- › Behälter, Schneebesen und Gitterrost-deckel aus Edelstahl
- › Mikroschalter an Deckel und Behälter
- › ausziehbarer Behälter
- › Werkzeug-Schnellanschlüsse
- › inkl. Spachtel, Spirale und Schneebesen



### Planeten-Rührmixer, 4,9 l

- › Geschwindigkeit: 40 bis 250 U/min.
- › Behälter: 4,90 l (ø 200 x H 170 mm)
- › Spirale und Spachtel aus Edelstahl
- › elektrische Geschwindigkeitsregelung

B x T x H/mm: 350 x 230 x 400  
 Anschlusswert: 230 V / 0,30 kW  
 Artikel-Nr.: **511009**

Preis: **697,00 €**



### Planeten-Rührmixer, 7 l

- › Geschwindigkeit: 40 bis 250 U/min.
- › Behälter: 7,00 l (ø 235 x H 205 mm)
- › Spirale und Spachtel aus Edelstahl
- › elektrische Geschwindigkeitsregelung

B x T x H/mm: 420 x 250 x 420  
 Anschlusswert: 230 V / 0,32 kW  
 Artikel-Nr.: **511010**

Preis: **750,00 €**



### Mehlwagen, 150 l

- › komplett Edelstahl
- › 4 Räder
- › mit Klappdeckel
- › mit abgerundetem Innenraum

B x T x H/mm: 395 x 610 x 725  
 Artikel-Nr.: **957001**

Preis: **365,00 €**

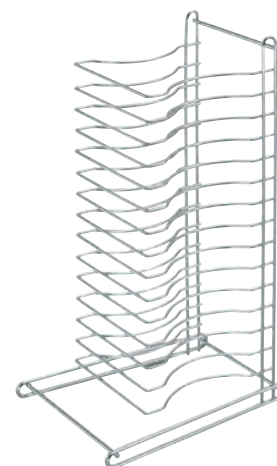

### Pizza-Rack für 15 Pizzableche

- › Stahldraht verchromt
- › integrierter Tragegriff

B x T x H/mm: 380 x 290 x 670  
 Artikel-Nr.: **528001**

Preis: **74,00 €**

## Pizzaöfen – rustikal i

› Temperaturbereich  
von 50°C bis 500°C regelbar

› Ober- und Unterhitze getrennt regelbar

› Backkammer aus aluminiertem Blech

› Fassade aus rustikal lackiertem Metall

› mit Innenbeleuchtung

› mechanische Regelung,  
mit Ein-/Ausschalter

› hitzebeständiges Sichtfenster



### Pizzaofen, 1 Backkammer, für 4 Pizzen ø 360 mm

› Innenmaß: 720 x 720 x 140 mm

B x T x H/mm: 1010 x 850 x 420  
Anschlusswert: 400 V / 6,00 kW  
Artikel-Nr.: **531024**

Preis: **1.299,00 €**



### Pizzaofen, 1 Backkammer, für 6 Pizzen ø 360 mm

› Innemaß: 720 x 1080 x 140 mm

B x T x H/mm: 1010 x 1210 x 420  
Anschlusswert: 400 V / 9,00 kW  
Artikel-Nr.: **531026**

Preis: **1.499,00 €**



### Untergestelle

› Stahlblech, lackiert

passend für: Öfen für 4 Pizzen  
B x T x H/mm: 1010 x 850 x 980  
Artikel-Nr.: **530017**

Preis: **276,00 €**

passend für: Öfen für 6 Pizzen  
B x T x H/mm: 1010 x 1210 x 980  
Artikel-Nr.: **530018**

Preis: **329,00 €**

passend für: Öfen für 8 Pizzen  
B x T x H/mm: 1010 x 850 x 850  
Artikel-Nr.: **530019**

Preis: **276,00 €**

passend für: Öfen für 12 Pizzen  
B x T x H/mm: 1010 x 1210 x 850  
Artikel-Nr.: **530020**

Preis: **329,00 €**



### Pizzaofen, 2 Backkammern, für 8 Pizzen ø 360 mm

› 2 x Innenmaß: 720 x 720 x 140 mm

B x T x H/mm: 1010 x 850 x 750  
Anschlusswert: 400 V / 12,00 kW  
Artikel-Nr.: **531025**

Preis: **1.999,00 €**



### Pizzaofen, 2 Backkammern, für 12 Pizzen ø 360 mm

› 2 x Innenmaß: 720 x 1080 x 140 mm

B x T x H/mm: 1010 x 1210 x 750  
Anschlusswert: 400 V / 18,00 kW  
Artikel-Nr.: **531027**

Preis: **2.550,00 €**

# Pizzaöfen black

## **i** Pizzaöfen

- › Temperaturbereich: 85°C bis 455°C
- › 32 A Anschluss erforderlich
- › Frontausführung in Edelstahl
- › Innenausführung aus verzinktem Stahlblech
- › extra große Sichtfenster mit hitzebeständigem Glas
- › Innenbeleuchtung je Backkammer
- › Ober- und Unterhitze getrennt schaltbar
- › mit Ein-/Ausschalter
- › mit analoger Temperaturanzeige
- › geringer Energieverbrauch



### **Pizzaofen, 1 Backkammer, für 4 Pizzen ø 300 mm, Backplatte Schamott**

› Innenmaß: 620 x 620 x 150 mm

B x T x H/mm: 950 x 900 x 410  
Anschlusswert: 400 V / 5,00 kW  
Artikel-Nr.: **531032**

Preis: **1.299,00 €**



### **Pizzaofen, 2 Backkammern, für 8 Pizzen ø 300 mm, Backplatte Schamott**

› 2 x Innenmaß: 620 x 620 x 150 mm

B x T x H/mm: 950 x 900 x 740  
Anschlusswert: 400 V / 10,00 kW  
Artikel-Nr.: **531033**

Preis: **2.193,00 €**



### **Untergestelle**

passend für: 531032, 531033  
B x T x H/mm: 950 x 780 x 850  
Artikel-Nr.: **530030**

Preis: **267,00 €**

passend für: 531034, 531035  
B x T x H/mm: 950 x 1080 x 850  
Artikel-Nr.: **530031**

Preis: **327,00 €**



### **Pizzaofen, 1 Backkammer, für 6 Pizzen ø 300 mm, Backplatte Schamott**

› Innenmaß: 620 x 920 x 150 mm

B x T x H/mm: 950 x 1200 x 410  
Anschlusswert: 400 V / 6,00 kW  
Artikel-Nr.: **531034**

Preis: **1.499,00 €**



### **Pizzaofen, 2 Backkammern, für 12 Pizzen ø 300 mm, Backplatte Schamott**

› 2 x Innenmaß: 620 x 920 x 150 mm

B x T x H/mm: 950 x 1200 x 740  
Anschlusswert: 400 V / 12,00 kW  
Artikel-Nr.: **531035**

Preis: **2.664,00 €**

## Pizzaöfen i



### Pizzaofen, 2 Backkammern, für 8 Pizzen ø 330 mm, Backkammer Vollschatott

- › 2 x Innenmaß: 670 x 680 x 150 mm
- › obere Heizstäbe freiliegend

B x T x H/mm: 1010 x 1030 x 800  
Anschlusswert: 400 V / 10,00 kW  
Artikel-Nr.: **531036**

Preis: **2.867,00 €**



### Pizzaofen, 2 Backkammern, für 12 Pizzen ø 330 mm, Backkammer Vollschatott

- › 2 x Innenmaß: 670 x 1030 x 150 mm
- › obere Heizstäbe freiliegend

B x T x H/mm: 1010 x 1260 x 800  
Anschlusswert: 400 V / 15,00 kW  
Artikel-Nr.: **531037**

Preis: **3.499,00 €**

- › Temperaturbereich: 85°C bis 455°C
- › 32 A Anschluss erforderlich
- › Frontausführung in Edelstahl
- › Innenausführung aus verzinktem Stahlblech
- › extra große Sichtfenster mit hitzebeständigem Glas
- › Innenbeleuchtung je Backkammer
- › Ober- und Unterhitze getrennt schaltbar
- › mit Ein-/Ausschalter
- › mit analoger Temperaturanzeige
- › geringer Energieverbrauch



### Untergestelle

passend für: 531036  
B x T x H/mm: 1020 x 1000 x 850  
Artikel-Nr.: **530032**

Preis: **299,00 €**

passend für: 531037  
B x T x H/mm: 1010 x 1260 x 850  
Artikel-Nr.: **530033**

Preis: **329,00 €**

passend für: 531039  
B x T x H/mm: 840 x 780 x 850  
Artikel-Nr.: **530014**

Preis: **270,00 €**

passend für: 531040  
B x T x H/mm: 840 x 1070 x 850  
Artikel-Nr.: **530015**

Preis: **292,00 €**



### Pizzaofen, 2 Backkammern, für 8 Pizzen ø 300 mm, Backplatte Schamott

- › 2 x Innenmaß: 620 x 620 x 150 mm

B x T x H/mm: 840 x 780 x 820  
Anschlusswert: 400 V / 10,00 kW  
Artikel-Nr.: **531039**

Preis: **2.044,00 €**



### Pizzaofen, 2 Backkammern, für 12 Pizzen ø 300 mm, Backplatte Schamott

- › 2 x Innenmaß: 620 x 920 x 150 mm

B x T x H/mm: 840 x 1070 x 820  
Anschlusswert: 400 V / 12,00 kW  
Artikel-Nr.: **531040**

Preis: **2.458,00 €**



## Schöpfkelle, Edelstahl

B x T/mm: 330 x 65  
 Artikel-Nr.: **520004**

Preis: **19,00 €**



## Teigschneider, Edelstahl

B x T/mm: 80 x 115  
 Artikel-Nr.: **522003**

Preis: **6,00 €**



## Spachtel, Edelstahl

B x T/mm: 110 x 100  
 Artikel-Nr.: **521023**

Preis: **7,00 €**



## Zange für Pizzableche, Edelstahl

B/mm: 395  
 Artikel-Nr.: **520005**

Preis: **19,00 €**



## Pizzaschneider, Edelstahl

B x T/mm: 100 x 230  
 Artikel-Nr.: **522004**

Preis: **8,00 €**



## Pizzaschneider Pro, Edelstahl

› Griff: widerstandsfähiges Polymer

B x T/mm: 100 x 260  
 Artikel-Nr.: **522005**

Preis: **38,00 €**



## Schaufelhalter, Aluminium

B x T/mm: 415 x 80  
 Artikel-Nr.: **520003**

Preis: **16,00 €**



## Ofenbürste, Aluminium

B x T/mm: 1600 x 60  
 Artikel-Nr.: **520002**

Preis: **75,00 €**

## Pizzaschaufel in Aluminium, Stiellänge 1500 mm

B x T/mm:	Ausführung:	Artikel-Nr.:	Preis:
1830 x 330	glatt	<b>521014</b>	<b>95,00 €</b>
1860 x 360	glatt	<b>521015</b>	<b>107,00 €</b>
1950 x 450	glatt	<b>521016</b>	<b>139,00 €</b>



## Pizzaschaufel in Aluminium, perforiert, Stiellänge 1500 mm

B x T/mm:	Ausführung:	Artikel-Nr.:	Preis:
1830 x 330	perforiert	<b>521017</b>	<b>121,00 €</b>
1860 x 360	perforiert	<b>521018</b>	<b>139,00 €</b>
1950 x 450	perforiert	<b>521019</b>	<b>161,00 €</b>



## Pizzaschaufel in Edelstahl, Stiellänge 1500 mm

B x T/mm:	Artikel-Nr.:	Preis:
1670 x 170	<b>521020</b>	<b>78,00 €</b>
1700 x 200	<b>521021</b>	<b>81,00 €</b>
1730 x 230	<b>521022</b>	<b>84,00 €</b>



## Pizzableche aus Blaublech mit gebördeltem Rand

ø/mm:	Artikel-Nr.:	Preis:
200	<b>524005</b>	<b>4,30 €</b>
240	<b>524006</b>	<b>5,30 €</b>
260	<b>524007</b>	<b>5,70 €</b>
280	<b>524008</b>	<b>6,10 €</b>
300	<b>524009</b>	<b>6,90 €</b>
320	<b>524010</b>	<b>7,40 €</b>
360	<b>524011</b>	<b>8,60 €</b>
400	<b>524012</b>	<b>10,00 €</b>



## Pizzatische mit Kühlaufsatzvitrine, 6 x GN 1/3, 2 x GN 1/2

- › Temperaturbereich: 2°C bis 8°C
- › HSS Kühlsystem (Helped Static System)  
statische Kühlung mit Assistenzsystem für eine optimale Kälteverteilung
- › Gehäuse aus Edelstahl
- › Arbeitsplatte aus Granit
- › mit hinterer Aufkantung und Kühlaufsatzvitrine für GN-Behälter
- › mit geradem Glas
- › 50 mm Isolierung
- › Kühlmittel: R290
- › selbstschließende Türen
- › höhenverstellbare Edelstahlfüße
- › automatische Abtauung und Tauwasserverdunstung
- › elektronische Steuerung mit digitaler Temperaturanzeige
- › Energieeffizienzklasse: B
- › Klimaklasse: 5
- › Stromverbrauch: 706 kWh/Jahr
- › im Lieferumfang enthalten: 2 Paar Führungsschienen und 1 Rost 600 x 400 mm
- › GN-Behälter nicht inbegriffen



## Pizzatisch mit Kühlaufsatzvitrine, 3 Türen

B x T x H/mm:	Anschlusswert:	Artikel-Nr.:	Preis:
2050 x 820 x 1500	230 V / 0,49 kW	<b>551024</b>	<b>5.799,00 €</b>



## Pizzatisch mit Kühlaufsatzvitrine, 2 Türen, 5 Schubladen

B x T x H/mm:	Anschlusswert:	Artikel-Nr.:	Preis:
2000 x 820 x 1500	230 V / 0,49 kW	<b>551025</b>	<b>5.999,00 €</b>

### Schienenpaar, für Behälter 600 x 400 mm, für Pizzatische

passend für: 551024, 551025  
Artikel-Nr.: **620112**

Preis: **31,40 €**

### Rost beschichtet, 600 x 400 mm, für Pizzatische

passend für: 551024, 551025  
Artikel-Nr.: **620113**

Preis: **35,30 €**



## Kühlaufsatzvitrinen, GN 1/3

- › Temperaturbereich: -2°C bis +8°C
- › statische Kühlung
- › Kühlmittel: R290
- › Klimaklasse: 5
- › automatische Abtauung bei Stillstand
- › Gehäuse aus Edelstahl
- › elektronische Steuerung
- › GN-Behälter nicht inbegriffen
- › Anschlusswert: 230 V / 0,16 kW

## Kühlaufsatzvitrinen, GN 1/3, mit Glasaufsatz

Kapazität:	B x T x H/mm:	Artikel-Nr.:	Preis:
5 x GN 1/3	1250 x 370 x 440	<b>554040</b>	<b>1.254,00 €</b>
4 x GN 1/3 + 1 x GN 1/2	1400 x 370 x 440	<b>554041</b>	<b>1.299,00 €</b>
6 x GN 1/3	1500 x 370 x 440	<b>554042</b>	<b>1.343,00 €</b>
5 x GN 1/3 + 2 x GN 1/2	1800 x 370 x 440	<b>554043</b>	<b>1.399,00 €</b>
6 x GN 1/3 + 2 x GN 1/2	2000 x 370 x 440	<b>554044</b>	<b>1.490,00 €</b>

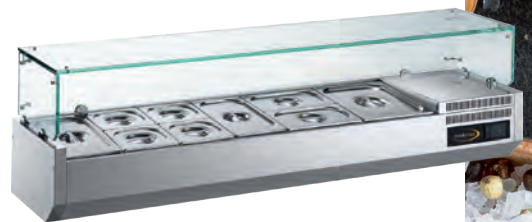

## Kühlaufsatzvitrinen, GN 1/3, mit Edelstahldeckel

Kapazität:	B x T x H/mm:	Artikel-Nr.:	Preis:
5 x GN 1/3	1250 x 370 x 240	<b>554045</b>	<b>1.254,00 €</b>
4 x GN 1/3 + 1 x GN 1/2	1400 x 370 x 240	<b>554046</b>	<b>1.290,00 €</b>
6 x GN 1/3	1500 x 370 x 240	<b>554047</b>	<b>1.343,00 €</b>
5 x GN 1/3 + 2 x GN 1/2	1800 x 370 x 240	<b>554048</b>	<b>1.399,00 €</b>
6 x GN 1/3 + 2 x GN 1/2	2000 x 370 x 240	<b>554049</b>	<b>1.490,00 €</b>



## Zwischenstege für Kühlaufsatzvitrinen

B/mm: 22  
 Artikel-Nr.: **620109**

Preis: **9,80 €**

B/mm: 41  
 Artikel-Nr.: **620110**

Preis: **9,80 €**

B/mm: 44  
 Artikel-Nr.: **620111**

Preis: **9,80 €**

## Stellfüße, Höhe 200 mm, für Kühlaufsatzvitrinen

passend für: 554040 - 554049  
 Artikel-Nr.: **620108**

Preis: **102,00 €**

## Kühltische, GN 1/1, Korpushöhe 665 mm

- › Temperaturbereich: -2°C bis +8°C
- › Umluftkühlung
- › Kühlmittel: R290
- › Klimaklasse: 5
- › Edelstahl
- › Isolierung: 50 mm
- › elektronische Steuerung
- › automatische Abtauung und Tauwasserverdunstung
- › selbstschließende Türen
- › höhenverstellbare Edelstahlfüße
- › mit Arbeitsplatte in 50 mm Stärke
- › optional mit 50 mm Aufkantung



### Kühltisch, 3 Türen

B x T x H/mm:	Anschlusswert:	Ausführung:	Artikel-Nr.:	Preis:
1760 x 700 x 850	230 V / 0,24 kW	ohne Aufkantung	<b>613104</b>	<b>2.799,00 €</b>
1760 x 700 x 950	230 V / 0,24 kW	mit Aufkantung	<b>613105</b>	<b>2.889,00 €</b>



### Kühltisch, 2 Türen, 2 Schubladen

B x T x H/mm:	Anschlusswert:	Ausführung:	Artikel-Nr.:	Preis:
1760 x 700 x 850	230 V / 0,24 kW	ohne Aufkantung	<b>613108</b>	<b>3.263,00 €</b>
1760 x 700 x 950	230 V / 0,24 kW	mit Aufkantung	<b>613109</b>	<b>3.340,00 €</b>



### Kühltisch, 1 Tür und 4 Schubladen

B x T x H/mm:	Anschlusswert:	Ausführung:	Artikel-Nr.:	Preis:
1760 x 700 x 850	230 V / 0,24 kW	ohne Aufkantung	<b>613112</b>	<b>3.714,00 €</b>
1760 x 700 x 950	230 V / 0,24 kW	mit Aufkantung	<b>613113</b>	<b>3.699,00 €</b>



### Kühltisch, 6 Schubladen

B x T x H/mm:	Anschlusswert:	Ausführung:	Artikel-Nr.:	Preis:
1760 x 700 x 850	230 V / 0,24 kW	ohne Aufkantung	<b>613114</b>	<b>4.165,00 €</b>
1760 x 700 x 950	230 V / 0,24 kW	mit Aufkantung	<b>613115</b>	<b>4.241,00 €</b>

## Kühltisch, 2 Türen

B x T x H/mm:	Anschlusswert:	Ausführung:	Artikel-Nr.:	Preis:
1300 x 700 x 850	230 V / 0,24 kW	ohne Aufkantung	<b>613102</b>	<b>2.299,00 €</b>
1300 x 700 x 950	230 V / 0,24 kW	mit Aufkantung	<b>613103</b>	<b>2.381,00 €</b>



## Kühltisch, 1 Tür, 2 Schubladen

B x T x H/mm:	Anschlusswert:	Ausführung:	Artikel-Nr.:	Preis:
1300 x 700 x 850	230 V / 0,24 kW	ohne Aufkantung	<b>613106</b>	<b>2.783,00 €</b>
1300 x 700 x 950	230 V / 0,24 kW	mit Aufkantung	<b>613107</b>	<b>2.832,00 €</b>



## Kühltisch, 4 Schubladen

B x T x H/mm:	Anschlusswert:	Ausführung:	Artikel-Nr.:	Preis:
1300 x 700 x 850	230 V / 0,24 kW	ohne Aufkantung	<b>613110</b>	<b>3.234,00 €</b>
1300 x 700 x 950	230 V / 0,24 kW	mit Aufkantung	<b>613111</b>	<b>3.283,00 €</b>



## Schubladensatz mit 2 Schubladen 1/2, für Kühltische

passend für:	613102 - 613115
Artikel-Nr.:	<b>620099</b>
Preis:	<b>455,00 €</b>

## Schienenpaar, für Behälter GN 1/1, für Kühl-/Tiefkühltische

passend für:	613102 - 613115, 614061 - 614074
Artikel-Nr.:	<b>620104</b>
Preis:	<b>29,40 €</b>

## Rost, beschichtet, GN 1/1, für Kühl-/Tiefkühltische

passend für:	613102 - 613115, 614061 - 614074
Artikel-Nr.:	<b>620102</b>
Preis:	<b>31,40 €</b>

## Rost, Edelstahl, GN 1/1, für Kühl-/Tiefkühltische

passend für:	613102 - 613115, 614061 - 614074
Artikel-Nr.:	<b>620103</b>
Preis:	<b>55,00 €</b>

## Rollensatz, ø 125 mm, für Kühltische

passend für:	613102 - 613115, 614061 - 614074
Artikel-Nr.:	<b>620101</b>
Preis:	<b>180,00 €</b>

# Tiefkühlische black

## Tiefkühlische, GN 1/1, Korpushöhe 665 mm

- › Temperaturbereich: -15°C bis -20°C
- › Umluftkühlung
- › Kühlmittel: R290
- › Klimaklasse: 5
- › Edelstahl
- › Isolierung: 50 mm
- › elektronische Steuerung
- › automatische Abtauung und Tauwasserverdunstung
- › Türrahmenheizung
- › selbstschließende Türen
- › höhenverstellbare Edelstahlfüße
- › mit Arbeitsplatte in 50 mm Stärke
- › optional mit 50 mm Aufkantung



## Tiefkühlisch, 3 Türen

B x T x H/mm:	Anschlusswert:	Ausführung:	Artikel-Nr.:	Preis:
1760 x 700 x 850	230 V / 0,66 kW	ohne Aufkantung	<b>614063</b>	<b>3.893,00 €</b>
1760 x 700 x 950	230 V / 0,66 kW	mit Aufkantung	<b>614064</b>	<b>3.967,00 €</b>



## Tiefkühlisch, 2 Türen, 2 Schubladen

B x T x H/mm:	Anschlusswert:	Ausführung:	Artikel-Nr.:	Preis:
1760 x 700 x 850	230 V / 0,66 kW	ohne Aufkantung	<b>614067</b>	<b>4.399,00 €</b>
1760 x 700 x 950	230 V / 0,66 kW	mit Aufkantung	<b>614068</b>	<b>4.496,00 €</b>



## Tiefkühlisch, 1 Tür, 4 Schubladen

B x T x H/mm:	Anschlusswert:	Ausführung:	Artikel-Nr.:	Preis:
1760 x 700 x 850	230 V / 0,66 kW	ohne Aufkantung	<b>614071</b>	<b>4.951,00 €</b>
1760 x 700 x 950	230 V / 0,66 kW	mit Aufkantung	<b>614072</b>	<b>4.999,00 €</b>



## Tiefkühlisch, 6 Schubladen

B x T x H/mm:	Anschlusswert:	Ausführung:	Artikel-Nr.:	Preis:
1760 x 700 x 850	230 V / 0,66 kW	ohne Aufkantung	<b>614073</b>	<b>5.480,00 €</b>
1760 x 700 x 950	230 V / 0,66 kW	mit Aufkantung	<b>614074</b>	<b>4.999,00 €</b>

# Tiefkühlische black

## Tiefkühlisch, 2 Türen

B x T x H/mm:	Anschlusswert:	Ausführung:	Artikel-Nr.:	Preis:
1300 x 700 x 850	230 V / 0,54 kW	ohne Aufkantung	<b>614061</b>	<b>3.154,00 €</b>
1300 x 700 x 950	230 V / 0,54 kW	mit Aufkantung	<b>614062</b>	<b>3.199,00 €</b>



## Tiefkühlisch, 1 Tür, 2 Schubladen

B x T x H/mm:	Anschlusswert:	Ausführung:	Artikel-Nr.:	Preis:
1300 x 700 x 850	230 V / 0,54 kW	ohne Aufkantung	<b>614065</b>	<b>3.683,00 €</b>
1300 x 700 x 950	230 V / 0,54 kW	mit Aufkantung	<b>614066</b>	<b>3.736,00 €</b>



## Tiefkühlisch, 4 Schubladen

B x T x H/mm:	Anschlusswert:	Ausführung:	Artikel-Nr.:	Preis:
1300 x 700 x 850	230 V / 0,54 kW	ohne Aufkantung	<b>614069</b>	<b>4.199,00 €</b>
1300 x 700 x 950	230 V / 0,54 kW	mit Aufkantung	<b>614070</b>	<b>4.265,00 €</b>



## Schubladensatz mit 2 Schubladen 1/2, für Kühlische

passend für: 613102 - 613115  
 Artikel-Nr.: **620099**

Preis: **455,00 €**

## Schubladensatz mit 2 Schubladen 1/2, für Tiefkühlische

passend für: 614061 - 614074  
 Artikel-Nr.: **620100**

Preis: **529,00 €**

## Schienenpaar, für Behälter GN 1/1, für Kühl-/Tiefkühlische

passend für: 613102 - 613115,  
 614061 - 614074

Artikel-Nr.: **620104**

Preis: **29,40 €**

## Rost, beschichtet, GN 1/1, für Kühl-/Tiefkühlische

passend für: 613102 - 613115,  
 614061 - 614074

Artikel-Nr.: **620102**

Preis: **31,40 €**

## Rost, Edelstahl, GN 1/1, für Kühl-/Tiefkühlische

passend für: 613102 - 613115,  
 614061 - 614074

Artikel-Nr.: **620103**

Preis: **55,00 €**

## Rollensatz, ø 125 mm, für Kühlische

passend für: 613102 - 613115,  
 614061 - 614074

Artikel-Nr.: **620101**

Preis: **180,00 €**

# Kühl- / Tiefkühlschränke black

## **i** Kühlschränke

- › Temperaturbereich: -2°C bis +8°C
- › Umluftkühlung
- › Kühlmittel: R290
- › Klimaklasse: 5
- › automatische Abtauung und Tauwasserverdunstung
- › elektronische Steuerung
- › Korpus aus Edelstahl
- › mit tiefgezogenen Innenseiten
- › Isolierung: 80 mm
- › verdampferfreier Innenraum
- › LED Innenbeleuchtung
- › selbstschließende, reversible Tür mit Schloss
- › höhenverstellbare Edelstahlfüße



### **Kühlschrank, 700 I, GN 2/1**

- › Energieeffizienzklasse: C
- › Stromverbrauch: 481 kWh/Jahr
- › inkl. Rost 3 x GN 2/1

B x T x H/mm: 700 x 890 x 2100  
 Anschlusswert: 230 V / 0,19 kW  
 Artikel-Nr.: **621089**

Preis: **2.060,00 €**



### **Kühlschrank, 1400 I, GN 2/1**

- › Energieeffizienzklasse: C
- › Stromverbrauch: 925 kWh/Jahr
- › inkl. Rost 6 x GN 2/1

B x T x H/mm: 1390 x 890 x 2100  
 Anschlusswert: 230 V / 0,28 kW  
 Artikel-Nr.: **621090**

Preis: **3.199,00 €**

## **i** Tiefkühlschränke

- › Temperaturbereich: -18°C bis -21°C
- › Umluftkühlung
- › Kühlmittel: R290
- › Klimaklasse: 5
- › automatische Abtauung und Tauwasserverdunstung
- › elektronische Steuerung
- › Korpus aus Edelstahl
- › mit tiefgezogenen Innenseiten
- › Isolierung: 80 mm
- › verdampferfreier Innenraum
- › LED Innenbeleuchtung
- › selbstschließende, reversible Tür mit Schloss
- › höhenverstellbare Edelstahlfüße



### **Tiefkühlschrank, 700 I, GN 2/1**

- › Energieeffizienzklasse: C
- › Stromverbrauch: 1721 kWh/Jahr
- › inkl. Rost 3 x GN 2/1

B x T x H/mm: 700 x 890 x 2100  
 Anschlusswert: 230 V / 0,59 kW  
 Artikel-Nr.: **622063**

Preis: **2.599,00 €**



### **Tiefkühlschrank, 1400 I, GN 2/1**

- › Energieeffizienzklasse: D
- › Stromverbrauch: 3910 kWh/Jahr
- › inkl. Rost 6 x GN 2/1

B x T x H/mm: 1390 x 890 x 2100  
 Anschlusswert: 230 V / 0,92 kW  
 Artikel-Nr.: **622064**

Preis: **3.899,00 €**



## Kühlschrank mit Glastür, 700 l, GN 2/1

- › Energieeffizienzklasse: D
- › Stromverbrauch: 704 kWh/Jahr
- › inkl. Rost 3 x GN 2/1

B x T x H/mm: 700 x 890 x 2100  
Anschlusswert: 230 V / 0,22 kW  
Artikel-Nr.: **621091**

Preis: **2.590,00 €**



## Kühlschrank mit Glastür, 1400 l, GN 2/1

- › Energieeffizienzklasse: D
- › Stromverbrauch: 1272 kWh/Jahr
- › inkl. Rost 6 x GN 2/1

B x T x H/mm: 1390 x 890 x 2100  
Anschlusswert: 230 V / 0,34 kW  
Artikel-Nr.: **621092**

Preis: **4.299,00 €**

### Kühlschränke i

- › Temperaturbereich: 2°C bis 10°C
- › Umluftkühlung
- › Kühlmittel: R290
- › Klimaklasse: 4
- › automatische Abtauung und Tauwasserverdunstung
- › elektronische Steuerung
- › Korpus aus Edelstahl
- › mit tiefgezogenen Innenseiten
- › Isolierung: 80 mm
- › verdampferfreier Innenraum
- › LED Innenbeleuchtung
- › selbstschließende, reversible Tür
- › höhenverstellbare Edelstahlfüße

## Rost, beschichtet, GN 2/1, für Kühl-/Tiefkühlschränke

passend für: 621089 - 621092, 622063 - 622064  
Artikel-Nr.: **620106**

Preis: **43,10 €**

## Rost, Edelstahl, GN 2/1, für Kühl-/Tiefkühlschränke

passend für: 621089 - 621092, 622063 - 622064  
Artikel-Nr.: **620107**

Preis: **71,00 €**

## Rollensatz, ø 100 mm, für Kühl-/Tiefkühlschränke

passend für: 621089 - 621092, 622063 - 622064  
Artikel-Nr.: **620105**

Preis: **172,00 €**

# Kühlschränke by Liebherr black

## **i** Kühlschränke

- › Temperaturbereich: 2°C bis 9°C
- › Energieeffizienzklasse: C
- › Umluftkühlung
- › Kühlmittel: R600a
- › Klimaklasse: 5
- › Außenmaterial: Stahl
- › Innenmaterial: Kunststoff weiß
- › automatische Abtauung
- › Art der Steuerung: Drehregler
- › analoge Temperaturanzeige innen
- › verstellbare Ablageflächen:  
4 kunststoffbeschichtete Roste
- › Griff mit Griffmulde
- › selbstschließende Tür mit Schloss
- › Türanschlag rechts, wechselbar



### Kühlschrank, 327 l

- › Innenmaße: 475 x 423 x 1459 mm
- › Belastbarkeit Ablageflächen: 45,00 kg
- › Energieverbrauch: 367,00 kWh/Jahr

B x T x H/mm: 615 x 725 x 1720  
Anschlusswert: 230 V  
Artikel-Nr.: **621085**

Preis: **699,00 €**



### Kühlschrank, 544 l

- › Innenmaße: 625 x 539 x 1459 mm
- › Belastbarkeit Ablageflächen: 60,00 kg
- › Energieverbrauch: 383,00 kWh/Jahr

B x T x H/mm: 765 x 840 x 1720  
Anschlusswert: 230 V  
Artikel-Nr.: **621086**

Preis: **880,00 €**

## **i** Kühlschränke

- › Temperaturbereich: 1°C bis 15°C
- › Energieeffizienzklasse: C
- › Umluftkühlung
- › Kühlmittel: R600a
- › Klimaklasse: 5
- › Außenmaterial: Stahl
- › Innenmaterial: Kunststoff weiß
- › automatische Abtauung
- › Monochrom-Display, Touch-Buttons
- › digitale Temperaturanzeige außen
- › Aluminiumgriff
- › selbstschließende Tür mit Schloss
- › Türanschlag rechts, wechselbar
- › optischer und akustischer Alarm
- › WLAN/LAN - Schnittstelle optional
- › höhenverstellbare Füße: 150 - 180 mm



### Kühlschrank, 571 l

- › Innenmaße: 620 x 531 x 1460 mm
- › 4 kunststoffbeschichtete Roste
- › Belastbarkeit Ablageflächen: 60,00 kg
- › Energieverbrauch: 576,00 kWh/Jahr

B x T x H/mm: 765 x 840 x 1850  
Anschlusswert: 230 V  
Artikel-Nr.: **621087**

Preis: **1.425,00 €**



### Kühlschrank, 655 l

- › Innenmaße: 620 x 531 x 1660 mm
- › 5 kunststoffbeschichtete Roste
- › Belastbarkeit Ablageflächen: 60,00 kg
- › Energieverbrauch: 603,00 kWh/Jahr

B x T x H/mm: 765 x 840 x 2050  
Anschlusswert: 230 V  
Artikel-Nr.: **621088**

Preis: **1.590,00 €**



# Tiefkühlschränke by Liebherr black



## Tiefkühlschrank, 499 l

- › Innenmaße: 580 x 523 x 1388 mm
- › Belastbarkeit Ablageflächen: 60,00 kg
- › Energieverbrauch: 1234,00 kWh/Jahr

B x T x H/mm: 765 x 840 x 1850  
Anschlusswert: 230 V  
Artikel-Nr.: **622062**

Preis: **1.620,00 €**

## Tiefkühlschränke

- › Temperaturbereich: -9°C bis -26°C
  - › Kühlmittel: R290
  - › Klimaklasse: 5
- › statisches Kühlsystem
- › Außenmaterial: Stahl
- › Innenmaterial: Kunststoff weiß
- › manuelles Abtauverfahren
- › Monochrom-Display, Touch-Buttons
- › digitale Temperaturanzeige außen
  - › verstellbare Ablageflächen: kunststoffbeschichtete Roste
  - › Anzahl der Körbe: 10
  - › Aluminiumgriff
- › selbstschließende Tür mit Schloss
- › Türanschlag rechts, wechselbar
- › Alarm bei Störung optisch und akustisch
  - › WLAN/LAN (optional)
- › höhenverstellbare Füße: 150 - 180 mm

## Tragrost weiß

passend für: 621087 - 621088  
Artikel-Nr.: **620091**

Preis: **44,00 €**

passend für: 621086  
Artikel-Nr.: **620092**

Preis: **36,00 €**

passend für: 621085  
Artikel-Nr.: **620093**

Preis: **36,00 €**

## Nachrüstsatz Rollen, 80 mm

passend für: 622062  
Artikel-Nr.: **620094**

Preis: **155,00 €**

## Nachrüstsatz Stellfüße, 150 - 210 mm

passend für: 621085 - 621086  
Artikel-Nr.: **620095**

Preis: **116,00 €**

# Kühlzellen black

## i Kühlzellenregale

- › mit 4 Fachböden
- › Fachboden ohne Werkzeug wechselbar
- › Winkelmontage, vielseitige Möglichkeiten
- › Stellschrauben
- › Regalleitern und Stützen aus eloxiertem Aluminium
- › Regalböden aus Polyäthylen
- › Höhe: 1670 mm, Tiefe: 370 mm
- › höhenverstellbare FüÙe

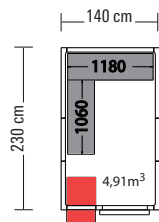

**Kühlzelle**  
Artikel-Nr.: **661062**  
Preis: **3.499,00 €**

**Regal**  
Artikel-Nr.: **664047**  
Preis: **1.190,00 €**

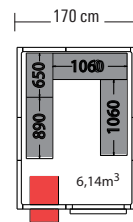

**Kühlzelle**  
Artikel-Nr.: **661063**  
Preis: **3.799,00 €**

**Regal**  
Artikel-Nr.: **664048**  
Preis: **1.540,00 €**

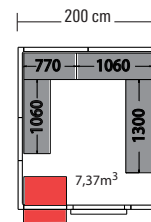

**Kühlzelle**  
Artikel-Nr.: **661064**  
Preis: **4.199,00 €**

**Regal**  
Artikel-Nr.: **664053**  
Preis: **1.665,00 €**

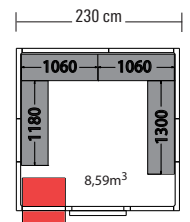

**Kühlzelle**  
Artikel-Nr.: **661065**  
Preis: **4.450,00 €**

**Regal**  
Artikel-Nr.: **664050**  
Preis: **1.785,00 €**

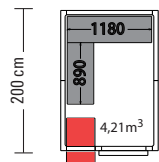

**Kühlzelle**  
Artikel-Nr.: **661066**  
Preis: **3.199,00 €**

**Regal**  
Artikel-Nr.: **664051**  
Preis: **1.125,00 €**

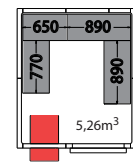

**Kühlzelle**  
Artikel-Nr.: **661067**  
Preis: **3.499,00 €**

**Regal**  
Artikel-Nr.: **664052**  
Preis: **1.425,00 €**

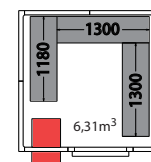

**Kühlzelle**  
Artikel-Nr.: **661068**  
Preis: **3.799,00 €**

**Regal**  
Artikel-Nr.: **664049**  
Preis: **1.420,00 €**

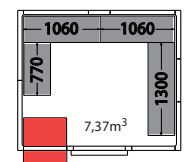

**Kühlzelle**  
Artikel-Nr.: **661064**  
Preis: **4.199,00 €**

**Regal**  
Artikel-Nr.: **664053**  
Preis: **1.665,00 €**

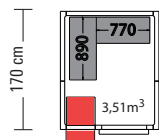

**Kühlzelle**  
Artikel-Nr.: **661069**  
Preis: **2.999,00 €**

**Regal**  
Artikel-Nr.: **664054**  
Preis: **510,00 €**

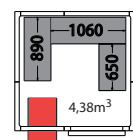

**Kühlzelle**  
Artikel-Nr.: **661070**  
Preis: **3.289,00 €**

**Regal**  
Artikel-Nr.: **664055**  
Preis: **1.180,00 €**

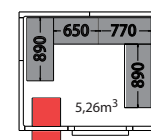

**Kühlzelle**  
Artikel-Nr.: **661067**  
Preis: **3.499,00 €**

**Regal**  
Artikel-Nr.: **664052**  
Preis: **1.425,00 €**

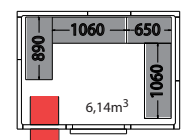

**Kühlzelle**  
Artikel-Nr.: **661063**  
Preis: **3.799,00 €**

**Regal**  
Artikel-Nr.: **664048**  
Preis: **1.540,00 €**

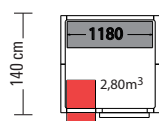

**Kühlzelle**  
Artikel-Nr.: **661071**  
Preis: **2.699,00 €**

**Regal**  
Artikel-Nr.: **664056**  
Preis: **455,00 €**

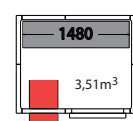

**Kühlzelle**  
Artikel-Nr.: **661072**  
Preis: **2.999,00 €**

**Regal**  
Artikel-Nr.: **664057**  
Preis: **750,00 €**

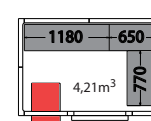

**Kühlzelle**  
Artikel-Nr.: **661073**  
Preis: **3.299,00 €**

**Regal**  
Artikel-Nr.: **664058**  
Preis: **820,00 €**

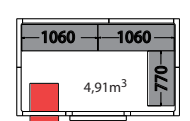

**Kühlzelle**  
Artikel-Nr.: **661074**  
Preis: **3.650,00 €**

**Regal**  
Artikel-Nr.: **664059**  
Preis: **895,00 €**

## Kühlzelle mit 80 mm Wandstärke, Höhe 2110 mm

- › Wandverkleidung lackiertes Blech, Farbe: hellgrau
- › Segmentbauweise, Lieferung in zerlegtem Zustand, Paneelbreiten von 300, 600, 900 und 1200 mm
- › Türanschlag rechts, wechselbar
- › Tür im lichten Maß: modellabhängig 600 oder 700 x 1910 mm
- › Türen mit Kunststoffgriffmulden, Profi-Zylinderschloss und integrierter Innen-Notöffnung
- › Offenstellung bei 90°
- › selbsthebendes Türscharnier
- › Hartschaumisolierung, 80 mm, Dichtigkeit 41 kg/m<sup>3</sup>
- › für die Lagerung leicht verderblicher Lebensmittel, insbesondere Fleisch
- › leicht und schnell zu montieren
- › Nut-Feder-System mit Exzenter-Spannschlössern
- › Edelstahlboden vollhygienisch, CNS 1.4509, kreisverpresst und rutschfest genoppt, Flächenlast 2000 kg/m<sup>2</sup>
- › nicht für Außenaufstellung geeignet



## Kühlaggregate, steckerfertig

- › komplett integrierbares Wandpaneel inkl. steckerfertig vorinstalliertem Kälteaggregat
- › Temperaturbereich: -2°C bis +8 °C
- › Klimaklasse: 5 (+40 °C 40 % U)
- › Kältemittel: R-455A
- › Steuerung: digital
- › Feuchtraumleuchte
- › elektronische Steuerung mit Thermometer
- › Lichtschalter mit Kontrollleuchte
- › automatische Tauwasserverdunstung und Heißgasabtauung
- › nicht für Außenaufstellung geeignet



passend für:	Artikel-Nr.:	Preis:
661062, 661063, 661066, 661067, 661068	<b>665023</b>	<b>2.560,00 €</b>
661064, 661065	<b>665024</b>	<b>2.880,00 €</b>
661070, 661072	<b>665025</b>	<b>2.255,00 €</b>
661063, 661067, 661073, 661074	<b>665026</b>	<b>2.560,00 €</b>
661069, 661071	<b>665027</b>	<b>2.255,00 €</b>

# Tiefkühlzellen black

## i Tiefkühlzellenregale

- › mit 4 Fachböden
- › Fachboden ohne Werkzeug wechselbar
- › Winkelmontage, vielseitige Möglichkeiten
- › Stellschrauben
- › Regalleitern und Stützen aus eloxiertem Aluminium
- › Regalböden aus Polyäthylen
- › Höhe: 1670 mm, Tiefe: 370 mm
- › höhenverstellbare Füße

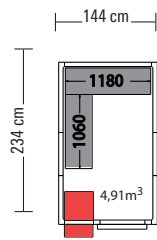

**Tiefkühlzelle**  
Artikel-Nr.: 661075  
Preis: 4.299,00 €

**Regal**  
Artikel-Nr.: 664047  
Preis: 1.190,00 €

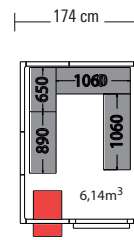

**Tiefkühlzelle**  
Artikel-Nr.: 661076  
Preis: 4.599,00 €

**Regal**  
Artikel-Nr.: 664048  
Preis: 1.540,00 €

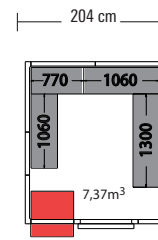

**Tiefkühlzelle**  
Artikel-Nr.: 661077  
Preis: 4.999,00 €

**Regal**  
Artikel-Nr.: 664053  
Preis: 1.665,00 €

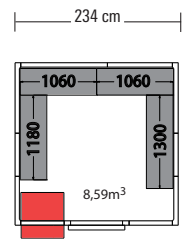

**Tiefkühlzelle**  
Artikel-Nr.: 661078  
Preis: 5.899,00 €

**Regal**  
Artikel-Nr.: 664050  
Preis: 1.785,00 €

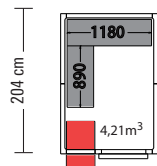

**Tiefkühlzelle**  
Artikel-Nr.: 661079  
Preis: 3.980,00 €

**Regal**  
Artikel-Nr.: 664051  
Preis: 1.125,00 €

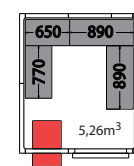

**Tiefkühlzelle**  
Artikel-Nr.: 661080  
Preis: 4.370,00 €

**Regal**  
Artikel-Nr.: 664052  
Preis: 1.425,00 €

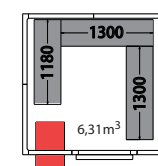

**Tiefkühlzelle**  
Artikel-Nr.: 661081  
Preis: 4.799,00 €

**Regal**  
Artikel-Nr.: 664049  
Preis: 1.420,00 €

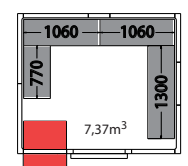

**Tiefkühlzelle**  
Artikel-Nr.: 661077  
Preis: 4.999,00 €

**Regal**  
Artikel-Nr.: 664053  
Preis: 1.665,00 €

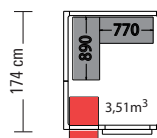

**Tiefkühlzelle**  
Artikel-Nr.: 661082  
Preis: 3.670,00 €

**Regal**  
Artikel-Nr.: 664054  
Preis: 510,00 €

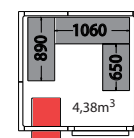

**Tiefkühlzelle**  
Artikel-Nr.: 661083  
Preis: 3.999,00 €

**Regal**  
Artikel-Nr.: 664055  
Preis: 1.180,00 €

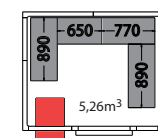

**Tiefkühlzelle**  
Artikel-Nr.: 661080  
Preis: 4.370,00 €

**Regal**  
Artikel-Nr.: 664052  
Preis: 1.425,00 €

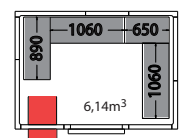

**Tiefkühlzelle**  
Artikel-Nr.: 661076  
Preis: 4.599,00 €

**Regal**  
Artikel-Nr.: 664048  
Preis: 1.540,00 €

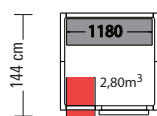

**Tiefkühlzelle**  
Artikel-Nr.: 661084  
Preis: 3.299,00 €

**Regal**  
Artikel-Nr.: 664056  
Preis: 455,00 €

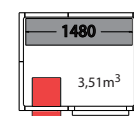

**Tiefkühlzelle**  
Artikel-Nr.: 661085  
Preis: 3.440,00 €

**Regal**  
Artikel-Nr.: 664057  
Preis: 750,00 €

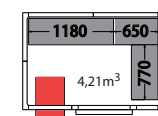

**Tiefkühlzelle**  
Artikel-Nr.: 661086  
Preis: 3.999,00 €

**Regal**  
Artikel-Nr.: 664058  
Preis: 820,00 €

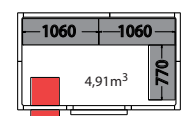

**Tiefkühlzelle**  
Artikel-Nr.: 661087  
Preis: 4.470,00 €

**Regal**  
Artikel-Nr.: 664059  
Preis: 895,00 €

## Tiefkühlzellen mit 100 mm Wandstärke, Höhe 2150 mm

- › Wandverkleidung lackiertes Blech, Farbe: hellgrau
- › Segmentbauweise, Lieferung in zerlegtem Zustand, Paneelbreiten von 300, 600, 900 und 1200 mm
- › Türanschlag rechts, wechselbar
- › Tür im lichten Maß: modellabhängig 600 oder 700 x 1910 mm
- › Türen mit Kunststoffgriffmulden, Profi-Zylinderschloss und integrierter Innen-Notöffnung
- › Offenstellung bei 90°
- › selbsthebendes Türscharnier
- › Hartschaumisolierung, 100 mm, Dichtigkeit 41 kg/m<sup>3</sup>
- › für die Lagerung leicht verderblicher Lebensmittel, insbesondere Fleisch
- › leicht und schnell zu montieren
- › Nut-Feder-System mit Exzenter-Spannschlössern
- › Edelstahlboden vollhygienisch, CNS 1.4509, kreisverpresst und rutschfest genoppt, Flächenlast 2000 kg/m<sup>2</sup>
- › inkl. Türrahmenheizung und Bodenbelüftungsbalken
- › nicht für Außenaufstellung geeignet



## Tiefkühlaggregate, steckerfertig

- › komplett integrierbares Wandpaneel inkl. steckerfertig vorinstalliertem Tiefkühlaggregat
- › Temperaturbereich: -18°C bis -23 °C
- › Klimaklasse: 5 (+40 °C 40 % U)
- › Kältemittel: R-455A
- › Steuerung: digital
- › Feuchtraumleuchte
- › elektronische Steuerung mit Thermometer
- › Lichtschalter mit Kontrollleuchte
- › automatische Tauwasserverdunstung und Heißgasabtauung
- › nicht für Außenaufstellung geeignet



passend für:	Artikel-Nr.:	Preis:
661076, 661080, 661081, 661086, 661087	<b>666031</b>	<b>3.499,00 €</b>
661077, 661078	<b>666032</b>	<b>3.899,00 €</b>
661083, 661085	<b>666033</b>	<b>2.899,00 €</b>
661082, 661084	<b>666034</b>	<b>2.899,00 €</b>
661075, 661079	<b>666035</b>	<b>3.499,00 €</b>



## Einbau-Weinkühlschrank 1 Zone, für 18 Flaschen

- › Flaschengröße: ø 75 x 310 mm, Standard Bordeaux
- › 1 Zone, Temperatur regelbar, 5°C bis 22°C
- › Aktivlüfter für gleichmäßige Temperatur
- › Isoliersicherheitsglas mit UV-Filter
- › blaue LED-Beleuchtung, zuschaltbar
- › kugelgelagerte Auszüge mit Holzlagerböden
- › Edelstahltür mit Glaseinsatz, ohne Schloss
- › Türanschlag rechts, nicht wechselbar
- › mit Kompressortechnik
- › Kühlsystem leise und vibrationsarm
- › Energieeffizienzklasse: G
- › Jahresverbrauch: 127 kWh

B x T x H/mm:	Anschlusswert:	Artikel-Nr.:	Preis:
557 x 522 x 441	230 V / 0,14 kW	<b>627015</b>	<b>599,00 €</b>



## Weinkühlschrank 1 Zone, für 12 Flaschen

- › Flaschengröße: ø 75 x 310 mm, Standard Bordeaux
- › 1 Zone, Temperatur regelbar, 5°C bis 22°C
- › Aktivlüfter für gleichmäßige Temperatur
- › 3-fach Isoliersicherheitsglas mit UV-Filter
- › blaue LED-Beleuchtung, zuschaltbar
- › kugelgelagerte Auszüge mit Holzlagerböden
- › Edelstahltür mit Glaseinsatz, mit Schloss
- › Türanschlag rechts, nicht wechselbar
- › mit Kompressortechnik
- › Kühlsystem leise und vibrationsarm
- › Energieeffizienzklasse: G
- › Jahresverbrauch: 127 kWh

B x T x H/mm:	Anschlusswert:	Artikel-Nr.:	Preis:
395 x 510 x 515	230 V / 0,14 kW	<b>627012</b>	<b>399,00 €</b>

## Weinkühlschrank 2 Zonen, für 40 Flaschen, einbaufähig

- › Flaschengröße: bis zu 310 mm Höhe
- › 1 Zone für Weißwein, 1 Zone für Rotwein
- › Temperatur je Zone regelbar, 5°C bis 20°C
- › 2-fach Isoliersicherheitsglas
- › LED-Temperaturanzeige der Kühlzonen
- › weiße LED-Beleuchtung, zuschaltbar
- › kugelgelagerte Auszüge mit Holzlagerböden
- › Edelstahltür mit Glaseinsatz, mit Schloss
- › Türanschlag rechts, nicht wechselbar
- › mit Kompressortechnik
- › Kühlsystem leise und vibrationsarm
- › Energieeffizienzklasse: G
- › Jahresverbrauch: 142 kWh
- › freistehend oder als Ein- und Unterbaugerät nutzbar
- › Sensor-Touch Bedienung, CASO WineControl-App

B x T x H/mm:	Anschlusswert:	Artikel-Nr.:	Preis:
595 x 575 x 825	230 V / 0,06 kW	<b>627023</b>	<b>979,00 €</b>



## Weinkühlschrank 2 Zonen, für 126 Flaschen, einbaufähig

- › Flaschengröße: bis zu 310 mm Höhe
- › 1 Zone für Weißwein, 1 Zone für Rotwein
- › Temperatur je Zone regelbar, 5°C bis 20°C
- › Aktivlüfter für gleichmäßige Temperatur
- › LED-Temperaturanzeige der Kühlzonen
- › weiße LED-Innenraumbelichtung, zuschaltbar
- › 6 kugelgelagerte Auszüge mit Holzlagerböden und 1 Holzlagerboden mit Vorrichtung zur Präsentation
- › Edelstahltür mit Glaseinsatz, 3-fach Isoliersicherheitsglas
- › Türanschlag rechts, nicht wechselbar
- › lauffruhige Kompressoren
- › Energieeffizienzklasse: G
- › Jahresverbrauch: 166 kWh
- › freistehend oder als Einbaugerät nutzbar
- › Sensor-Touch Bedienung, CASO WineControl-App

B x T x H/mm:	Anschlusswert:	Artikel-Nr.:	Preis:
595 x 690 x 1630	230 V / 0,08 kW	<b>627025</b>	<b>1.599,00 €</b>





## Weinkühlschrank 1 Zone, für 43 Flaschen\*

- › Flaschengröße: ø 75 x 310 mm, Standard Bordeaux
- › 1 Zone, Temperatur regelbar, 5°C bis 22°C
- › Aktivlüfter für gleichmäßige Temperatur
- › blaue LED-Beleuchtung, zuschaltbar
- › kugelgelagerte Auszüge mit Holzlagerböden
- › Edelstahltür mit Glaseinsatz, mit Schloss, 3-fach Isoliersicherheitsglas mit UV-Filter
- › Türanschlag rechts, nicht wechselbar
- › Weinlagerschrank mit Kompressortechnik
- › Kühlsystem leise und vibrationsarm
- › Energieeffizienzklasse: G
- › Jahresverbrauch: 120 kWh

B x T x H/mm:	Anschlusswert:	Artikel-Nr.:	Preis:
395 x 580 x 1020	230 V / 0,23 kW	<b>627007</b>	<b>599,00 €</b>



## Weinkühlschrank 1 Zone, für 81 Flaschen

- › gebogene Fronttür mit Aluminiumgriff
- › Umluftkühlung
- › Kühlmittel: R290
- › Kühleinheit oben
- › Temperaturbereich: 5°C bis 18°C
- › digitaler Temperaturregler
- › seitliche LED-Beleuchtung
- › 3-fach Isoliersicherheitsglas mit UV-Filter auf 4 Seiten
- › höhenverstellbare Weinregale
- › 4 Rollen, davon 2 mit Bremse
- › Energieeffizienzklasse: C

B x T x H/mm:	Anschlusswert:	Artikel-Nr.:	Preis:
656 x 656 x 1892	230 V / 0,50 kW	<b>627020</b>	<b>2.750,00 €</b>



## Weinkühlschrank 2 Zonen, für 180 Flaschen

- › Flaschengröße: bis zu 310 mm Höhe
- › 1 Zone für Weißwein, 1 Zone für Rotwein
- › Temperatur je Zone regelbar, 5°C bis 20°C
- › Aktivlüfter für gleichmäßige Temperatur
- › LED-Innenraumbeleuchtung, zuschaltbar
- › 7 kugelgelagerte Auszüge mit Holzlagerböden und 1 Holzlagerboden mit Vorrichtung zur Präsentation
- › Edelstahltür mit Glaseinsatz, mit Schloss, 2-fach Isoliersicherheitsglas mit UV-Filter
- › Türanschlag rechts, nicht wechselbar
- › lauffuhige Kompressoren
- › Energieeffizienzklasse: G
- › Jahresverbrauch: 184 kWh
- › Sensor-Touch-Steuerung, CASO WineControl-App

B x T x H/mm:	Anschlusswert:	Artikel-Nr.:	Preis:
600 x 675 x 1860	230 V / 0,08 kW	<b>627028</b>	<b>1.599,00 €</b>



## Weinkühlschrank 2 Zonen, für 24 Flaschen

- › Flaschengröße: bis zu 310 mm Höhe
- › 1 Zone für Weißwein, 1 Zone für Rotwein
- › Temperatur je Zone regelbar, 5°C bis 20°C
- › Aktivlüfter für gleichmäßige Temperatur
- › LED-Innenraumbelichtung, zuschaltbar
- › 6 kugelgelagerte Auszüge mit Holzlagerböden und 1 Holzlagerboden mit Vorrichtung zur Präsentation
- › Edelstahltür mit Glaseinsatz, mit Schloss, 3-fach Isoliersicherheitsglas mit UV-Filter
- › Türanschlag rechts, nicht wechselbar
- › laufige Kompressoren
- › Energieeffizienzklasse: G
- › Jahresverbrauch: 136 kWh
- › Sensor-Touch-Steuerung, CASO WineControl-App



B x T x H/mm:	Anschlusswert:	Artikel-Nr.:	Preis:
394 x 545 x 875	230 V / 0,06 kW	<b>627031</b>	<b>659,00 €</b>

## Weinkühlschrank 2 Zonen, für 38 Flaschen

- › Flaschengröße: bis zu 310 mm Höhe
- › 1 Zone für Weißwein, 1 Zone für Rotwein
- › Temperatur je Zone regelbar, 5°C bis 20°C
- › Aktivlüfter für gleichmäßige Temperatur
- › LED-Innenraumbelichtung, zuschaltbar
- › 7 kugelgelagerte Auszüge mit Holzlagerböden und 1 Holzlagerboden mit Vorrichtung zur Präsentation
- › Edelstahltür mit Glaseinsatz, mit Schloss, 2-fach Isoliersicherheitsglas mit UV-Filter
- › Türanschlag rechts, nicht wechselbar
- › laufige Kompressoren
- › Energieeffizienzklasse: G
- › Jahresverbrauch: 184 kWh
- › Sensor-Touch-Steuerung, CASO WineControl-App



B x T x H/mm:	Anschlusswert:	Artikel-Nr.:	Preis:
395 x 630 x 1040	230 V / 0,07 kW	<b>627029</b>	<b>749,00 €</b>

## Weinkühlschrank 2 Zonen, für 66 Flaschen

- › Flaschengröße: bis zu 310 mm Höhe
- › 1 Zone für Weißwein, 1 Zone für Rotwein
- › Temperatur je Zone regelbar, 5°C bis 20°C
- › Aktivlüfter für gleichmäßige Temperatur
- › LED-Innenraumbelichtung, zuschaltbar
- › 6 kugelgelagerte Auszüge mit Holzlagerböden und 1 Holzlagerboden mit Vorrichtung zur Präsentation
- › Edelstahltür mit Glaseinsatz, mit Schloss, 3-fach Isoliersicherheitsglas mit UV-Filter
- › Türanschlag rechts, nicht wechselbar
- › laufige Kompressoren
- › Energieeffizienzklasse: G
- › Jahresverbrauch: 165 kWh
- › Sensor-Touch-Steuerung, CASO WineControl-App



B x T x H/mm:	Anschlusswert:	Artikel-Nr.:	Preis:
595 x 630 x 1035	230 V / 0,08 kW	<b>627030</b>	<b>989,00 €</b>

# Weinkühlschränke black

## **i** Weinkühlschränke

- › Temperaturbereich: 5°C bis 18°C
- › statische Kühlung
- › 40 mm Isolierung
- › Kühlmittel: R600a
- › oberer Bereich wärmer für Rotwein
- › unterer Bereich kälter für Weißwein
- › digitale Steuerung
- › automatische Tauwasserverdunstung
- › BLUE-LED Innenbeleuchtung
- › max. Außentemperatur: +33°C / 60% U
- › Tür nicht reversibel
- › Korpus: Edelstahl (schwarz)
- › Tür: Kunststoff (schwarz)
- › Innenraum: Aluminium (schwarz)
- › Energieeffizienzklasse: G



### Weinkühlschrank für 45 Flaschen

- › Innenabmessung: 520 x 430 x 695 mm
- › inkl. 1 Edelstahl-Flaschenboden

B x T x H/mm: 600 x 602 x 860  
 Anschlusswert: 230 V / 0,15 kW  
 Artikel-Nr.: **627016**

Preis: **671,00 €**



### Weinkühlschrank für 72 Flaschen

- › Innenabmessung: 520 x 430 x 1095 mm
- › inkl. 3 Edelstahl-Flaschenböden

B x T x H/mm: 600 x 602 x 1260  
 Anschlusswert: 230 V / 0,15 kW  
 Artikel-Nr.: **627017**

Preis: **799,00 €**

### Edelstahl-Flaschenboden für Weinkühlschränke

passend für: 627016 - 627019  
 Artikel-Nr.: **620080**

Preis: **40,60 €**

### Auflageschienen für Flaschenboden 620080 für Weinkühlschränke

passend für: 627016 - 627019  
 Artikel-Nr.: **620081**

Preis: **34,70 €**

### Holz-Flaschenboden für Weinkühlschränke

- › inkl. Auflageschienen

passend für: 627016 - 627019  
 Artikel-Nr.: **620082**

Preis: **67,00 €**



### Weinkühlschrank für 94 Flaschen

- › Innenabmessung: 520 x 430 x 1395 mm
- › inkl. 4 Edelstahl-Flaschenböden

B x T x H/mm: 600 x 602 x 1560  
 Anschlusswert: 230 V / 0,15 kW  
 Artikel-Nr.: **627018**

Preis: **957,00 €**



### Weinkühlschrank für 116 Flaschen

- › Innenabmessung: 520 x 430 x 1695 mm
- › inkl. 5 Edelstahl-Flaschenböden

B x T x H/mm: 600 x 602 x 1860  
 Anschlusswert: 230 V / 0,15 kW  
 Artikel-Nr.: **627019**

Preis: **1.071,00 €**



## Kühlvitrine, 350 l

› 1 rückseitige Flügeltür

B x T x H/mm: 650 x 805 x 1445  
Anschlusswert: 230 V / 0,48 kW  
Artikel-Nr.: **633008**

Preis: **2.490,00 €**



## Kühlvitrine, 500 l

› 2 rückseitige Schiebetüren

B x T x H/mm: 900 x 805 x 1445  
Anschlusswert: 230 V / 0,49 kW  
Artikel-Nr.: **633009**

Preis: **2.670,00 €**

### Kühlvitriren i

- › Umluftkühlung
- › Temperaturbereich: 2°C bis 8°C
- › Kühlmittel: R290
- › digitale Steuerung
- › 3 Etagen
- › LED Beleuchtung pro Etage
- › 4 Rollen, 2 mit Bremsen



## Kühlvitrine, 650 l

› 2 rückseitige Schiebetüren

B x T x H/mm: 1200 x 805 x 1445  
Anschlusswert: 230 V / 0,49 kW  
Artikel-Nr.: **633010**

Preis: **2.990,00 €**



## Show-Kühlvitrine, 400 l

› Temperaturbereich: 0°C bis 12°C  
› 5 höhenverstellbare Roste, verchromt,  
535 x 525 mm

B x T x H/mm: 652 x 652 x 1873  
Anschlusswert: 230 V / 0,31 kW  
Artikel-Nr.: **633019**

Preis: **2.599,00 €**

### Show-Kühlvitriren i

- › Umluftkühlung, Kühlmittel: R290
- › Material: Edelstahl, Glas und Kunststoff
- › digitale Steuerung
- › automatische Kondenswasserverdunstung
- › Doppelverglasung
- › LED - Innenbeleuchtung
- › 4 Rollen, 2 mit Bremsen

## **i** Kühlvitrienen

- › Umluftkühlung
- › Temperaturbereich: 0°C bis 12°C
- › Kühlmittel: R290
- › digitale Steuerung
- › 3 verstellbare Etagen
- › LED Beleuchtung pro Etage
- › 4 Rollen, 2 mit Bremsen



### **Kühlvitrine, 310 l**

- › 2 rückseitige Schiebetüren

B x T x H/mm: 925 x 680 x 1420  
 Anschlusswert: 230 V / 0,53 kW  
 Artikel-Nr.: **633011**

Preis: **2.699,00 €**



### **Kühlvitrine, 420 l**

- › 2 rückseitige Schiebetüren

B x T x H/mm: 1225 x 680 x 1420  
 Anschlusswert: 230 V / 0,54 kW  
 Artikel-Nr.: **633012**

Preis: **2.990,00 €**



### **Kühlvitrine, 535 l**

- › 2 rückseitige Schiebetüren

B x T x H/mm: 1525 x 680 x 1420  
 Anschlusswert: 230 V / 0,54 kW  
 Artikel-Nr.: **633013**

Preis: **3.475,00 €**



### **Kühlvitrine, 650 l**

- › 2 rückseitige Schiebetüren

B x T x H/mm: 1825 x 680 x 1420  
 Anschlusswert: 230 V / 0,60 kW  
 Artikel-Nr.: **633014**

Preis: **4.250,00 €**



## Kuchenvitrine, 390 l

- › Temperaturbereich: 2°C bis 8°C
- › Regalabmessungen:  
1 x 800 x 310 mm, 2 x 800 x 370 mm,  
Boden: 850 x 370 mm

B x T x H/mm: 940 x 688 x 1410  
Anschlusswert: 230 V / 0,46 kW  
Artikel-Nr.: **633015**

Preis: **2.490,00 €**



## Kuchenvitrine, 670 l

- › Temperaturbereich: 2°C bis 8°C
- › Regalabmessungen:  
1 x 1400 x 310 mm, 2 x 1400 x 370 mm,  
Boden: 1450 x 370 mm

B x T x H/mm: 1540 x 688 x 1410  
Anschlusswert: 230 V / 0,53 kW  
Artikel-Nr.: **633017**

Preis: **3.170,00 €**

### Kuchenvitrinen i

- › Umluftkühlung, Kühlmittel: R290
- › Material: Edelstahl, Glas und Kunststoff
- › digitale Steuerung
- › automatische Kondenswasserverdunstung
- › Doppelverglasung
- › LED Innenbeleuchtung
- › 4 Rollen, 2 mit Bremsen



## Kuchenvitrine, 530 l

- › Temperaturbereich: 2°C bis 8°C
- › Regalabmessungen:  
1 x 1100 x 310 mm, 2 x 1100 x 370 mm,  
Boden: 1140 x 370 mm

B x T x H/mm: 1240 x 688 x 1410  
Anschlusswert: 230 V / 0,49 kW  
Artikel-Nr.: **633016**

Preis: **2.799,00 €**



## Kuchenvitrine, 810 l

- › Temperaturbereich: 2°C bis 8°C
- › Regalabmessungen:  
1 x 1700 x 310 mm, 2 x 1700 x 370 mm,  
Boden: 1750 x 370 mm

B x T x H/mm: 1840 x 688 x 1410  
Anschlusswert: 230 V / 0,53 kW  
Artikel-Nr.: **633018**

Preis: **3.980,00 €**

## Sushivitrinen

- › Temperaturbereich: 0°C bis 12°C
- › statische Kühlung
- › elektronische Steuerung mit Digitaldisplay
- › außen ABS und Glas
- › gebogenes Frontglas
- › bedienseitige Schiebetüren
- › LED Innenbeleuchtung
- › Außentemperatur: max. 33°C
- › automatische Tauwasser verdunstung



### Sushivitrine, 4 x GN 1/3

B x T x H/mm:	Artikel-Nr.:	Preis:
1177 x 420 x 265	<b>636011</b>	<b>1.078,00 €</b>



### Sushivitrine, 5 x GN 1/3

B x T x H/mm:	Artikel-Nr.:	Preis:
1350 x 420 x 265	<b>636012</b>	<b>1.140,00 €</b>



### Sushivitrine, 6 x GN 1/3

B x T x H/mm:	Artikel-Nr.:	Preis:
1530 x 420 x 265	<b>636013</b>	<b>1.177,00 €</b>



### Sushivitrine, 8 x GN 1/3

B x T x H/mm:	Artikel-Nr.:	Preis:
1800 x 420 x 265	<b>636014</b>	<b>1.272,00 €</b>



## Filterkaffeemaschine Edelstahlgehäuse

- › kompaktes Edelstahlgehäuse mit 1,8 l Glaskanne
- › Warmhaltekapazität: 2 x 1,8 l
- › kein Wasseranschluss erforderlich
- › Sofortleistung Kaffee: ca. 14 Tassen in 6,5 Minuten
- › Stundenleistung: 125 Tassen Kaffee

B x T x H/mm: 210 x 420 x 463  
Anschlusswert: 230 V / 2,03 kW  
Artikel-Nr.: **741001**

Preis: **249,00 €**



## Filterkaffeemaschine Edelstahlgehäuse

- › kompaktes Edelstahlgehäuse für 1,9 oder 2,2 l Isolierkanne
- › inkl. Entkalkungsanzeige
- › kein Wasseranschluss erforderlich
- › Sofortleistung Kaffee: ca. 14 Tassen in 6,5 Minuten
- › Lieferung erfolgt ohne Kanne
- › Stundenleistung: 125 Tassen Kaffee

B x T x H/mm: 210 x 420 x 601  
Anschlusswert: 230 V / 1,88 kW  
Artikel-Nr.: **741002**

Preis: **249,00 €**



## Filterpapier

- › Inhalt je Packung: 100 Filtertüten
- › passend für Filterkaffeemaschine 741001, 741002

Artikel-Nr.: **740004**

Preis: **9,00 €**



## Isolierkanne, 1,9 l

- › mit Schraubverschluss

Artikel-Nr.: **740002**

Preis: **99,00 €**



## Isolierkanne, 2,2 l

- › mit Pumpmechanik

Artikel-Nr.: **740003**

Preis: **122,00 €**



## Eis-Crusher für max. 120 kg/h

- › Geschwindigkeit: 900 U/min.
- › Gehäuse aus lackierter Alulegierung
- › Mikroschalter am Deckel
- › Becher und Messergruppe aus Edelstahl

B x T x H/mm: 210 x 230 x 460  
Anschlusswert: 230 V / 0,15 kW  
Artikel-Nr.: **715004**

Preis: **520,00 €**



## Würfeleisbereiter, Volleiswürfel

- › kristallklarer Volleiswürfel, einzeln geformt, 20 g, 37 x 35 x 32 mm
- › Eisproduktion durch Sprühen von Wasser auf einen gekühlten Verdampfer
- › Einstellung der Eismenge im Vorratsbehälter
- › Edelstahlausführung
- › kapazitive Touch-Steuerung
- › System für optimale Hygiene, HACCP-konform
- › automatischer Reinigungszyklus
- › akustisches und optisches Warnsignal
- › HACCP-Alarmberichte
- › USB-Zugriff für Software-Update und Herunterladen von HACCP-Daten
- › energiesparende Produktion
- › Frontklappe für einfache Entnahme
- › Anschlusswert: 230 V

### luftgekühlt

B x T x H/mm:	Tagesleistung*:	Vorrat:	Artikel-Nr.:	Preis:
340 x 480 x 600	28,00 kg	6,50 kg	<b>711114</b>	<b>990,00 €</b>
400 x 480 x 600	28,00 kg	7,00 kg	<b>711116</b>	<b>999,00 €</b>
400 x 540 x 690	38,00 kg	11,50 kg	<b>711118</b>	<b>1.150,00 €</b>
500 x 540 x 690	46,00 kg	15,00 kg	<b>711120</b>	<b>1.250,00 €</b>
500 x 580 x 800	54,00 kg	22,00 kg	<b>711122</b>	<b>1.450,00 €</b>
700 x 580 x 995	70,00 kg	42,00 kg	<b>711124</b>	<b>1.840,00 €</b>
700 x 580 x 995	86,00 kg	42,00 kg	<b>711126</b>	<b>1.990,00 €</b>

### wassergekühlt

B x T x H/mm:	Tagesleistung*:	Vorrat:	Artikel-Nr.:	Preis:
340 x 480 x 600	27,00 kg	6,50 kg	<b>711115</b>	<b>990,00 €</b>
400 x 480 x 600	28,00 kg	7,00 kg	<b>711117</b>	<b>999,00 €</b>
400 x 540 x 690	36,00 kg	11,50 kg	<b>711119</b>	<b>1.150,00 €</b>
500 x 540 x 690	41,00 kg	15,00 kg	<b>711121</b>	<b>1.250,00 €</b>
500 x 580 x 800	54,00 kg	22,00 kg	<b>711123</b>	<b>1.450,00 €</b>
700 x 580 x 995	75,00 kg	42,00 kg	<b>711125</b>	<b>1.840,00 €</b>
700 x 580 x 995	88,00 kg	42,00 kg	<b>711127</b>	<b>1.990,00 €</b>

\*Tagesleistung: Produktion bei einer Wasser-/Lufttemperatur von 10°C/10°C.



## Würfeleisbereiter, Hohlwürfel

- › Hohlwürfel, einzeln geformt, 21 g, 32 x 29 x 41 mm
- › Eisproduktion mit Paddelsystem, Verdampferfinger mit Paddelsystem
- › Betrieb auch bei besonders hartem, kalkhaltigem oder unreinem Wasser
- › Frontbelüftung
- › Edelstahlausführung
- › kapazitive Touch-Steuerung
- › System für optimale Hygiene, HACCP-konform
- › automatischer Reinigungszyklus
- › akustisches und optisches Warnsignal
- › HACCP-Alarmberichte
- › USB-Zugriff für Software-Update und Herunterladen von HACCP-Daten
- › energiesparende Produktion
- › Frontklappe für einfache Entnahme
- › Frontfilter waschbar und herausnehmbar
- › Anschlusswert: 230 V



### luftgekühlt

B x T x H/mm:	Tagesleistung*:	Vorrat:	Artikel-Nr.:	Preis:
340 x 545 x 620	23,00 kg	5,00 kg	<b>711128</b>	<b>1.090,00 €</b>
340 x 545 x 690	23,00 kg	7,00 kg	<b>711130</b>	<b>1.050,00 €</b>
400 x 545 x 690	25,00 kg	10,00 kg	<b>711132</b>	<b>1.150,00 €</b>
400 x 545 x 690	28,00 kg	10,00 kg	<b>711134</b>	<b>1.280,00 €</b>
450 x 545 x 690	36,00 kg	12,00 kg	<b>711136</b>	<b>1.450,00 €</b>
500 x 600 x 695	45,00 kg	16,00 kg	<b>711138</b>	<b>1.690,00 €</b>
500 x 585 x 960	50,00 kg	21,00 kg	<b>711140</b>	<b>1.840,00 €</b>
600 x 585 x 960	62,00 kg	28,00 kg	<b>711142</b>	<b>1.870,00 €</b>
700 x 585 x 956	80,00 kg	36,00 kg	<b>711144</b>	<b>2.390,00 €</b>
800 x 585 x 956	96,00 kg	40,00 kg	<b>711146</b>	<b>2.690,00 €</b>
920 x 650 x 1280	150,00 kg	67,00 kg	<b>711148</b>	<b>3.390,00 €</b>

### wassergekühlt

B x T x H/mm:	Tagesleistung*:	Vorrat:	Artikel-Nr.:	Preis:
340 x 545 x 620	23,00 kg	5,00 kg	<b>711129</b>	<b>1.090,00 €</b>
340 x 545 x 690	23,00 kg	7,00 kg	<b>711131</b>	<b>1.050,00 €</b>
400 x 545 x 690	24,00 kg	10,00 kg	<b>711133</b>	<b>1.150,00 €</b>
400 x 545 x 690	27,00 kg	10,00 kg	<b>711135</b>	<b>1.280,00 €</b>
450 x 545 x 690	36,00 kg	12,00 kg	<b>711137</b>	<b>1.450,00 €</b>
500 x 600 x 695	46,00 kg	16,00 kg	<b>711139</b>	<b>1.690,00 €</b>
500 x 585 x 960	50,00 kg	21,00 kg	<b>711141</b>	<b>1.840,00 €</b>
600 x 585 x 960	66,00 kg	28,00 kg	<b>711143</b>	<b>1.870,00 €</b>
700 x 585 x 956	81,00 kg	36,00 kg	<b>711145</b>	<b>2.390,00 €</b>
800 x 585 x 956	105,00 kg	40,00 kg	<b>711147</b>	<b>2.690,00 €</b>
920 x 650 x 1280	151,00 kg	67,00 kg	<b>711149</b>	<b>3.390,00 €</b>

\*Tagesleistung: Produktion bei einer Wasser-/Lufttemperatur von 10°C/10°C.



## Flockeneisbereiter

- › kontinuierliche und sofortige Eisproduktion
- › 25% Wassergehalt
- › Eisproduktion in einem stehenden, wartungsfreiem Verdampfer mit rotierender Schnecke
- › Edelstahlausführung
- › kapazitive Touch-Steuerung
- › System für optimale Hygiene, HACCP-konform
- › automatischer Reinigungszyklus
- › Frontfilter waschbar und herausnehmbar
- › akustisches und optisches Warnsignal
- › USB-Zugriff für Software-Update und Herunterladen von HACCP-Daten
- › energiesparende Produktion
- › Frontklappe für einfache Entnahme
- › Anschlusswert: 230 V

### luftgekühlt

B x T x H/mm:	Tagesleistung*:	Vorrat:	Artikel-Nr.:	Preis:
500 x 600 x 695	90,00 kg	18,00 kg	<b>711150</b>	<b>2.650,00 €</b>
500 x 600 x 695	130,00 kg	18,00 kg	<b>711152</b>	<b>2.820,00 €</b>
700 x 650 x 995	165,00 kg	50,00 kg	<b>711154</b>	<b>2.990,00 €</b>
700 x 650 x 995	210,00 kg	50,00 kg	<b>711156</b>	<b>3.190,00 €</b>

### wassergekühlt

B x T x H/mm:	Tagesleistung*:	Vorrat:	Artikel-Nr.:	Preis:
500 x 600 x 695	84,00 kg	18,00 kg	<b>711151</b>	<b>2.690,00 €</b>
500 x 600 x 695	118,00 kg	18,00 kg	<b>711153</b>	<b>2.880,00 €</b>
700 x 650 x 995	168,00 kg	50,00 kg	<b>711155</b>	<b>3.090,00 €</b>
700 x 650 x 995	195,00 kg	50,00 kg	<b>711157</b>	<b>3.250,00 €</b>

\*Tagesleistung: Produktion bei einer Wasser-/Lufttemperatur von 10°C/10°C.

## Nuggeteisbereiter

- › kontinuierliche und sofortige Eisproduktion
- › 8% Wassergehalt
- › Eisproduktion in einem stehenden, wartungsfreiem Verdampfer mit rotierender Schnecke
- › Edelstahlausführung
- › kapazitive Touch-Steuerung
- › System für optimale Hygiene, HACCP-konform
- › automatischer Reinigungszyklus
- › Frontfilter waschbar und herausnehmbar
- › akustisches und optisches Warnsignal
- › USB-Zugriff für Software-Update und Herunterladen von HACCP-Daten
- › energiesparende Produktion
- › Frontklappe für einfache Entnahme
- › Anschlusswert: 230 V



### luftgekühlt

B x T x H/mm:	Tagesleistung*:	Vorrat:	Artikel-Nr.:	Preis:
500 x 600 x 700	90,00 kg	18,00 kg	<b>711158</b>	<b>2.840,00 €</b>
500 x 600 x 695	130,00 kg	18,00 kg	<b>711160</b>	<b>2.870,00 €</b>
700 x 650 x 995	165,00 kg	50,00 kg	<b>711162</b>	<b>3.090,00 €</b>
700 x 650 x 995	210,00 kg	50,00 kg	<b>711164</b>	<b>3.240,00 €</b>

### wassergekühlt

B x T x H/mm:	Tagesleistung*:	Vorrat:	Artikel-Nr.:	Preis:
500 x 600 x 700	84,00 kg	18,00 kg	<b>711159</b>	<b>2.860,00 €</b>
500 x 600 x 695	118,00 kg	18,00 kg	<b>711161</b>	<b>2.890,00 €</b>
700 x 650 x 995	168,00 kg	50,00 kg	<b>711163</b>	<b>3.120,00 €</b>
700 x 650 x 995	195,00 kg	50,00 kg	<b>711165</b>	<b>3.260,00 €</b>

\*Tagesleistung: Produktion bei einer Wasser-/Lufttemperatur von 10°C/10°C.

# Gläserspüler

black

## **i** Gläserspüler

- › Einschubhöhe: max. 301 mm
- › 1,80 l Wasserverbrauch für Kurzzyklus
- › Hygienesicherheit durch Thermostopp-Funktion
- › Korbgröße: 385 x 385 bis 390 x 390 mm
- › Ausführung in Edelstahl
- › max. Glasdurchmesser 85 mm
- › 2,00 l Wasserverbrauch / Zyklus bei 3 bar
- › isolierte, doppelwandige Tür
- › elektronische Steuerung, 1-Knopf-Bedienung mit farbcodierter Statusanzeige
- › Spülzyklen: 60 / 120 / 180 Sekunden
- › Hygieneprogramm
- › Tankinhalt: 10,00 l
- › Energieaufnahme im Standby-Betrieb: 0,30 kW/h
- › einsetzbar nach Einschalten und Befüllen: je nach Wassertemperatur ca. 12-15 min
- › mit Kunststoff-Schmutzfilter
- › inkl. 1 Gläserdrahtkorb, 4 Stellreihen
- › **Sauglanzen einsetzbar ab März 2025**



### Gläserspüler

- › mit Ablaufpumpe
- › mit Reinigerdosierer
- › mit Glanz Trocknerdosierer

B x T x H/mm: 436 x 534 x 700  
 Anschlusswert (werks.): 230 V / 2,10 kW  
 Anschlusswert (konfig.): 400 V / 5,70 kW  
 Artikel-Nr.: **811016**

Preis: **2.250,00 €**



### Gläserspüler

- › mit Ablaufpumpe
- › mit Reinigerdosierer
- › mit Glanz Trocknerdosierer
- › mit Druckpumpe
- › mit Enthärter

B x T x H/mm: 436 x 534 x 700  
 Anschlusswert (werks.): 230 V / 2,10 kW  
 Anschlusswert (konfig.): 400 V / 5,70 kW  
 Artikel-Nr.: **811017**

Preis: **2.499,00 €**



### Universalkorb für Gläserspülmaschinen

B x T x H/mm: 390 x 390 x 150  
 Artikel-Nr.: **816015**

Preis: **73,00 €**



### Gläserkorb, 3 Fächer für Gläser bis ø 115 mm

B x T x H/mm: 385 x 385 x 170  
 Artikel-Nr.: **816016**

Preis: **88,00 €**



### Gläserkorb, 4 Fächer für Gläser bis ø 85 mm

B x T x H/mm: 385 x 385 x 170  
 Artikel-Nr.: **816017**

Preis: **77,00 €**

Um das Erreichen hygienischer Klarspültemperaturen auch bei Kaltwasser- und/oder 230-V-Anschluss zu gewährleisten, besitzt die Maschine eine automatische Programmzeitverlängerung.

# Geschirrspüler black



## Geschirrspüler

- › mit Ablaufpumpe
- › mit Reinigerdosierer
- › mit Glanz Trocknerdosierer
- › mit Druckpumpe
- › mit Enthärter

B x T x H/mm: 576 x 604 x 820  
 Anschlusswert (werks.): 400 V / 5,90 kW  
 Anschlusswert (konfig.): 230 V / 2,20 kW  
 Artikel-Nr.: **812016**

Preis: **2.999,00 €**



## Geschirrspüler

- › mit Ablaufpumpe
- › mit Reinigerdosierer
- › mit Glanz Trocknerdosierer

B x T x H/mm: 576 x 604 x 820  
 Anschlusswert (werks.): 400 V / 5,90 kW  
 Anschlusswert (konfig.): 230 V / 2,20 kW  
 Artikel-Nr.: **812017**

Preis: **2.890,00 €**

## Geschirrspüler i

- › Einschubhöhe: max. 356 mm
- › Hygienesicherheit durch Thermostopp-Funktion
- › Korbgröße: 500 x 500 mm
- › Ausführung in Edelstahl
- › 2,00 l Wasserverbrauch / Zyklus bei 3 bar
- › isolierte, doppelwandige Tür
- › elektronische Steuerung 1-Knopf-Bedienung mit farbcodierter Statusanzeige
- › Spülzyklen: 60 / 120 / 180 Sekunden
- › Hygieneprogramm
- › Tankinhalt: 25,00 l
- › höhenverstellbar von 820 auf 860 mm
- › Energieaufnahme im Standby-Betrieb: 0,30 kW/h
- › einsetzbar nach Einschalten und Befüllen: je nach Wassertemperatur ca. 15-25 min
- › inkl. 1 Tellerkorb, 1 Universalkorb 500 x 500 mm, 1 Besteckköcher und 2 kg Regeneriersalz (Modell 812016)
- › Sauglanzen einsetzbar ab März 2025



## CNS-Unterbau für 812016 + 812017

B x T x H/mm: 575 x 600 x 380  
 Artikel-Nr.: **810013**

Preis: **220,00 €**

## Sauglanzen, 2 Stück mit Füllstandsüberwachung für externe Reiniger- und Klarspülkanister (10 l / 12 kg)

passend für: 811016 - 811017, 812016 - 812017  
 Artikel-Nr.: **810077**

Preis: **118,00 €**

Um das Erreichen hygienischer Klarspültemperaturen auch bei Kaltwasser- und/oder 230-V-Anschluss zu gewährleisten, besitzt die Maschine eine automatische Programmzeitverlängerung.

# Haubengeschirrspüler black



## Haubengeschirrspüler

- › Einschubhöhe max. 440 mm
- › eingebauter Glanztrockner-Dosierer
- › 2,90 l Wasserverbrauch / Zyklus, Spülzyklus: 75 / 150 Sekunden
- › elektronische Steuerung, Hauben-Startautomatik
- › Selbstreinigungsassistent, tiefgezogener 21,00 l Hygienetank
- › herausnehmbare Filter, Spülarme in Edelstahl
- › Tische nicht im Lieferumfang enthalten
- › Wasch-/Klarspültemperatur: ca. 60°C / ca. 82°C
- › Höhe bei geöffneter Haube: 1995 mm
- › inkl. 1 Tellerkorb, 1 Besteckköcher, 1 Universalkorb 500 x 500 mm
- › inkl. 2 kg Regeneriersalz bei Spülmaschine mit eingebautem Enthärter

### mit Spülmitteldosierer, Laugenpumpe, Drucksteigerungspumpe und Enthärter

B x T x H/mm:	Anschlusswert:	Artikel-Nr.:	Preis:
635 x 635 x 1480	400 V / 6,60 kW	<b>813003</b>	<b>4.890,00 €</b>

### mit Spülmitteldosierer und Laugenpumpe

B x T x H/mm:	Anschlusswert:	Artikel-Nr.:	Preis:
635 x 635 x 1480	400 V / 6,60 kW	<b>813004</b>	<b>4.750,00 €</b>

*Um das Erreichen hygienischer Klarspültemperaturen auch bei Kaltwasser- und/oder 230-V-Anschluss zu gewährleisten, besitzt die Maschine eine automatische Programmzeitverlängerung.*

# Zulauf- / Ablauftische black

## Zulauftisch mit Becken und Ablagebord

- › Standard-Ausführung
- › zerlegt geliefert zur Selbstmontage
- › mit umsteckbarem Spritzschutz
- › Becken: 500 x 400 x 250 mm
- › Ablauf: 1 1/2"
- › höhenverstellbare FüÙe

B x T x H/mm:	Anbauposition:	Artikel-Nr.:	Preis:
700 x 695 x 850	links / rechts	<b>810019</b>	<b>899,00 €</b>
1100 x 695 x 850	links / rechts	<b>810020</b>	<b>970,00 €</b>



## Ablauftisch mit Ablagebord

- › Standard-Ausführung
- › zerlegt geliefert zur Selbstmontage
- › höhenverstellbare FüÙe

B x T x H/mm:	Anbauposition:	Artikel-Nr.:	Preis:
600 x 540 x 850	links / rechts	<b>810031</b>	<b>422,00 €</b>
700 x 540 x 850	links / rechts	<b>810040</b>	<b>480,00 €</b>
1100 x 540 x 850	links / rechts	<b>810032</b>	<b>562,00 €</b>



## Spritzschutz für Ablauftische

B x T x H/mm:	passend für:	Artikel-Nr.:	Preis:
600 x 160 x 360	600 mm Länge	<b>810069</b>	<b>137,00 €</b>
700 x 160 x 360	700 mm Länge	<b>810043</b>	<b>110,00 €</b>
1100 x 160 x 360	1100 mm Länge	<b>810046</b>	<b>151,00 €</b>

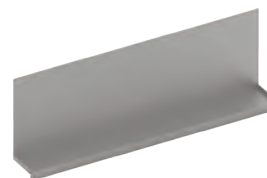

## Wandanschlussblech für Spülmaschine bei Eckaufstellung

Anbauposition:	passend für:	Artikel-Nr.:	Preis:
links	813003, 813004	<b>810047</b>	<b>141,00 €</b>



## Spülmaschinenhaube Kastenform, ohne Ventilator

- › inkl. 2 CNS-Filter: je 400 x 400 x 25 mm, Fördervolumen max. 1100 m³/h
- › inkl. Kit zur Deckenmontage, Ablasshahn 1/2"
- › komplett aus Edelstahl 1.4301, Auffangrinne hermetisch verschweiÙt

B x T x H/mm:	Artikel-Nr.:	Preis:
1000 x 1000 x 450	<b>815002</b>	<b>873,00 €</b>
1200 x 1200 x 450	<b>815003</b>	<b>974,00 €</b>



# Zulauftische black

## **i** Sondermaße auf Anfrage lieferbar

Bitte bei Bestellung beachten:

- › alle Zu- und Ablauftische sind in 10 mm-Schritten der Breite lieferbar
- › die letzten drei Stellen der Artikel-Nr. entsprechen der gewünschten Breite  
Beispiel: Ablauftisch Breite 710 mm = Artikel-Nr. 810076-071
- › für die Sondermaße berechnen wir immer das nächstgrößere Modell  
Beispiel: Artikel-Nr. 810076-071 bis 810076-079 wie 810076-080



## Zulauftisch mit Becken und Ablagebord

- › Premium-Ausführung, in Edelstahl AISI 304 Scotch-Brite
- › mit festverschweißtem Spritzblech, Becken und Abtropffläche tiefgezogen
- › Becken 400 x 400 x 250 mm, Ablauf 1 1/2"
- › höhenverstellbare Edelstahlfüße -10 / +50 mm

B x T x H/mm:	Anbauposition:	Artikel-Nr.:	Preis:
700 x 750 x 850	links	<b>810070-070</b>	<b>999,00 €</b>
800 x 750 x 850	links	<b>810070-080</b>	<b>1.038,00 €</b>
900 x 750 x 850	links	<b>810070-090</b>	<b>1.061,00 €</b>
1000 x 750 x 850	links	<b>810070-100</b>	<b>1.070,00 €</b>
1100 x 750 x 850	links	<b>810070-110</b>	<b>1.091,00 €</b>
1200 x 750 x 850	links	<b>810070-120</b>	<b>1.173,00 €</b>
1300 x 750 x 850	links	<b>810070-130</b>	<b>1.274,00 €</b>
1400 x 750 x 850	links	<b>810070-140</b>	<b>1.289,00 €</b>
1500 x 750 x 850	links	<b>810070-150</b>	<b>1.302,00 €</b>
1600 x 750 x 850	links	<b>810070-160</b>	<b>1.351,00 €</b>
700 x 750 x 850	rechts	<b>810071-070</b>	<b>1.009,00 €</b>
800 x 750 x 850	rechts	<b>810071-080</b>	<b>1.038,00 €</b>
900 x 750 x 850	rechts	<b>810071-090</b>	<b>1.061,00 €</b>
1000 x 750 x 850	rechts	<b>810071-100</b>	<b>1.070,00 €</b>
1100 x 750 x 850	rechts	<b>810071-110</b>	<b>1.091,00 €</b>
1200 x 750 x 850	rechts	<b>810071-120</b>	<b>1.173,00 €</b>
1300 x 750 x 850	rechts	<b>810071-130</b>	<b>1.274,00 €</b>
1400 x 750 x 850	rechts	<b>810071-140</b>	<b>1.289,00 €</b>
1500 x 750 x 850	rechts	<b>810071-150</b>	<b>1.302,00 €</b>
1600 x 750 x 850	rechts	<b>810071-160</b>	<b>1.351,00 €</b>

## Zulauftisch mit Becken, Ablagebord und Abwurfloch

- › Premium-Ausführung, in Edelstahl AISI 304 Scotch-Brite
- › mit festverschweißtem Spritzblech, Becken und Abtropffläche tiefgezogen
- › Becken 400 x 400 x 250 mm, Ablauf 1 1/2"
- › höhenverstellbare Edelstahlfüße -10 / +50 mm



B x T x H/mm:	Anbauposition:	Artikel-Nr.:	Preis:
1400 x 750 x 850	links	<b>810072-140</b>	<b>1.452,00 €</b>
1500 x 750 x 850	links	<b>810072-150</b>	<b>1.486,00 €</b>
1600 x 750 x 850	links	<b>810072-160</b>	<b>1.501,00 €</b>
1700 x 750 x 850	links	<b>810072-170</b>	<b>1.536,00 €</b>
1800 x 750 x 850	links	<b>810072-180</b>	<b>1.544,00 €</b>
1900 x 750 x 850	links	<b>810072-190</b>	<b>1.581,00 €</b>
2000 x 750 x 850	links	<b>810072-200</b>	<b>1.599,00 €</b>
1400 x 750 x 850	rechts	<b>810073-140</b>	<b>1.452,00 €</b>
1500 x 750 x 850	rechts	<b>810073-150</b>	<b>1.486,00 €</b>
1600 x 750 x 850	rechts	<b>810073-160</b>	<b>1.501,00 €</b>
1700 x 750 x 850	rechts	<b>810073-170</b>	<b>1.536,00 €</b>
1800 x 750 x 850	rechts	<b>810073-180</b>	<b>1.544,00 €</b>
1900 x 750 x 850	rechts	<b>810073-190</b>	<b>1.581,00 €</b>
2000 x 750 x 850	rechts	<b>810073-200</b>	<b>1.599,00 €</b>



## Ablauftisch mit Ablagebord und Spritzblech

- › Premium-Ausführung, in Edelstahl AISI 304 Scotch-Brite
- › mit fest verschweißtem Spritzblech, Abtropffläche tiefgezogen, mit Gefälle
- › höhenverstellbare Edelstahlfüße -10 / +50 mm

B x T x H/mm:	Anbauposition:	Artikel-Nr.:	Preis:
700 x 750 x 850	links	<b>810074-070</b>	<b>705,00 €</b>
800 x 750 x 850	links	<b>810074-080</b>	<b>719,00 €</b>
900 x 750 x 850	links	<b>810074-090</b>	<b>725,00 €</b>
1000 x 750 x 850	links	<b>810074-100</b>	<b>744,00 €</b>
1100 x 750 x 850	links	<b>810074-110</b>	<b>758,00 €</b>
1200 x 750 x 850	links	<b>810074-120</b>	<b>772,00 €</b>
1300 x 750 x 850	links	<b>810074-130</b>	<b>815,00 €</b>
1400 x 750 x 850	links	<b>810074-140</b>	<b>882,00 €</b>
1500 x 750 x 850	links	<b>810074-150</b>	<b>897,00 €</b>
1600 x 750 x 850	links	<b>810074-160</b>	<b>913,00 €</b>
700 x 750 x 850	rechts	<b>810075-070</b>	<b>705,00 €</b>
800 x 750 x 850	rechts	<b>810075-080</b>	<b>719,00 €</b>
900 x 750 x 850	rechts	<b>810075-090</b>	<b>725,00 €</b>
1000 x 750 x 850	rechts	<b>810075-100</b>	<b>744,00 €</b>
1100 x 750 x 850	rechts	<b>810075-110</b>	<b>758,00 €</b>
1200 x 750 x 850	rechts	<b>810075-120</b>	<b>772,00 €</b>
1300 x 750 x 850	rechts	<b>810075-130</b>	<b>815,00 €</b>
1400 x 750 x 850	rechts	<b>810075-140</b>	<b>882,00 €</b>
1500 x 750 x 850	rechts	<b>810075-150</b>	<b>897,00 €</b>
1600 x 750 x 850	rechts	<b>810075-160</b>	<b>913,00 €</b>

### Sondermaße auf Anfrage lieferbar

Bitte bei Bestellung beachten:

› alle Zu- und Ablauftische sind in 10 mm-Schritten der Breite lieferbar

› die letzten drei Stellen der Artikel-Nr. entsprechen der gewünschten Breite  
Beispiel: Ablauftisch Breite 710 mm = Artikel-Nr. 810076-071

› für die Sondermaße berechnen wir immer das nächstgrößere Modell  
Beispiel: Artikel-Nr. 810076-071 bis 810076-079 wie 810076-080



## Ablauftisch mit Ablagebord, ohne Spritzblech

- › Premium-Ausführung, in Edelstahl AISI 304 Scotch-Brite
- › Abtropffläche tiefgezogen, mit Gefälle
- › höhenverstellbare Edelstahlfüße -10 / +50 mm

B x T x H/mm:	Anbauposition:	Artikel-Nr.:	Preis:
700 x 750 x 850	links / rechts	<b>810076-070</b>	<b>677,00 €</b>
800 x 750 x 850	links / rechts	<b>810076-080</b>	<b>697,00 €</b>
900 x 750 x 850	links / rechts	<b>810076-090</b>	<b>704,00 €</b>
1000 x 750 x 850	links / rechts	<b>810076-100</b>	<b>714,00 €</b>
1100 x 750 x 850	links / rechts	<b>810076-110</b>	<b>734,00 €</b>
1200 x 750 x 850	links / rechts	<b>810076-120</b>	<b>811,00 €</b>
1300 x 750 x 850	links / rechts	<b>810076-130</b>	<b>828,00 €</b>
1400 x 750 x 850	links / rechts	<b>810076-140</b>	<b>846,00 €</b>
1500 x 750 x 850	links / rechts	<b>810076-150</b>	<b>872,00 €</b>
1600 x 750 x 850	links / rechts	<b>810076-160</b>	<b>913,00 €</b>





## Gläserkorb, 9 Fächer à 149 x 149 mm – Glas max. ø 148 mm

B x T x H/mm:	Korbausführung:	Glashöhe/mm:	Artikel-Nr.:	Preis:
500 x 500 x 143	Grundkorb + 1 Extender	90	<b>816041</b>	<b>33,10 €</b>
500 x 500 x 184	Grundkorb + 2 Extender	133	<b>816042</b>	<b>44,80 €</b>
500 x 500 x 225	Grundkorb + 3 Extender	174	<b>816043</b>	<b>57,00 €</b>
500 x 500 x 267	Grundkorb + 4 Extender	215	<b>816044</b>	<b>68,00 €</b>
500 x 500 x 308	Grundkorb + 5 Extender	257	<b>816065</b>	<b>80,00 €</b>



## Gläserkorb, 16 Fächer à 111 x 111 mm – Glas max. ø 110 mm

B x T x H/mm:	Korbausführung:	Glashöhe/mm:	Artikel-Nr.:	Preis:
500 x 500 x 143	Grundkorb + 1 Extender	90	<b>816045</b>	<b>33,70 €</b>
500 x 500 x 184	Grundkorb + 2 Extender	133	<b>816046</b>	<b>45,80 €</b>
500 x 500 x 225	Grundkorb + 3 Extender	174	<b>816047</b>	<b>58,00 €</b>
500 x 500 x 267	Grundkorb + 4 Extender	215	<b>816048</b>	<b>70,00 €</b>
500 x 500 x 308	Grundkorb + 5 Extender	257	<b>816066</b>	<b>82,00 €</b>



## Gläserkorb, 20 Fächer à 99 x 99 mm – Glas max. ø 98 mm

B x T x H/mm:	Korbausführung:	Glashöhe/mm:	Artikel-Nr.:	Preis:
500 x 500 x 143	Grundkorb + 1 Extender	90	<b>816073</b>	<b>33,90 €</b>
500 x 500 x 184	Grundkorb + 2 Extender	133	<b>816074</b>	<b>46,30 €</b>
500 x 500 x 225	Grundkorb + 3 Extender	174	<b>816075</b>	<b>59,00 €</b>
500 x 500 x 267	Grundkorb + 4 Extender	215	<b>816076</b>	<b>71,00 €</b>
500 x 500 x 308	Grundkorb + 5 Extender	257	<b>816077</b>	<b>84,00 €</b>



## Gläserkorb, 25 Fächer à 88 x 88 mm – Glas max. ø 87 mm

B x T x H/mm:	Korbausführung:	Glashöhe/mm:	Artikel-Nr.:	Preis:
500 x 500 x 143	Grundkorb + 1 Extender	90	<b>816049</b>	<b>33,90 €</b>
500 x 500 x 184	Grundkorb + 2 Extender	133	<b>816050</b>	<b>46,30 €</b>
500 x 500 x 225	Grundkorb + 3 Extender	174	<b>816051</b>	<b>59,00 €</b>
500 x 500 x 267	Grundkorb + 4 Extender	215	<b>816052</b>	<b>71,00 €</b>
500 x 500 x 308	Grundkorb + 5 Extender	257	<b>816067</b>	<b>84,00 €</b>



## Gläserkorb, 30 Fächer à 80 x 80 mm – Glas max. ø 79 mm

B x T x H/mm:	Korbausführung:	Glashöhe/mm:	Artikel-Nr.:	Preis:
500 x 500 x 143	Grundkorb + 1 Extender	90	<b>816078</b>	<b>34,60 €</b>
500 x 500 x 184	Grundkorb + 2 Extender	133	<b>816079</b>	<b>47,70 €</b>
500 x 500 x 225	Grundkorb + 3 Extender	174	<b>816080</b>	<b>61,00 €</b>
500 x 500 x 267	Grundkorb + 4 Extender	215	<b>816081</b>	<b>74,00 €</b>
500 x 500 x 308	Grundkorb + 5 Extender	257	<b>816082</b>	<b>87,00 €</b>

## Gläserkorb, 36 Fächer à 73 x 73 mm – Glas max. ø 72 mm

B x T x H/mm:	Korbausführung:	Glashöhe/mm:	Artikel-Nr.:	Preis:
500 x 500 x 143	Grundkorb + 1 Extender	90	<b>816053</b>	<b>34,70 €</b>
500 x 500 x 184	Grundkorb + 2 Extender	133	<b>816054</b>	<b>47,80 €</b>
500 x 500 x 225	Grundkorb + 3 Extender	174	<b>816055</b>	<b>61,00 €</b>
500 x 500 x 267	Grundkorb + 4 Extender	215	<b>816056</b>	<b>74,00 €</b>
500 x 500 x 308	Grundkorb + 5 Extender	257	<b>816068</b>	<b>87,00 €</b>



## Gläserkorb, 49 Fächer à 62 x 62 mm – Glas max. ø 61 mm

B x T x H/mm:	Korbausführung:	Glashöhe/mm:	Artikel-Nr.:	Preis:
500 x 500 x 143	Grundkorb + 1 Extender	90	<b>816057</b>	<b>39,10 €</b>
500 x 500 x 184	Grundkorb + 2 Extender	133	<b>816058</b>	<b>57,00 €</b>
500 x 500 x 225	Grundkorb + 3 Extender	174	<b>816059</b>	<b>74,00 €</b>
500 x 500 x 267	Grundkorb + 4 Extender	215	<b>816060</b>	<b>91,00 €</b>
500 x 500 x 308	Grundkorb + 5 Extender	257	<b>816069</b>	<b>109,00 €</b>



## Clips für Spülkörbe

- › mit Vordruck, Symbol und Glasart
- › oder ohne Vordruck, frei beschreibbar
- › zur Kennzeichnung der Bestückung
- › einfache Erkennung bei Stapelung
- › am obersten Rand der Körbe einclipbar
- › jederzeit wechselbar
- › Material: ABS



### Rotwein

Artikel-Nr.: **810050**  
Preis: **2,70 €**

### Kaffee

Artikel-Nr.: **810054**  
Preis: **2,70 €**

### Weißwein

Artikel-Nr.: **810051**  
Preis: **2,70 €**

### Sekt

Artikel-Nr.: **810055**  
Preis: **2,70 €**

### Wasser (mit Stiel)

Artikel-Nr.: **810052**  
Preis: **2,70 €**

### Bier

Artikel-Nr.: **810049**  
Preis: **2,70 €**

### Wasser (Becher)

Artikel-Nr.: **810053**  
Preis: **2,70 €**

### Clip ohne Aufdruck

Artikel-Nr.: **810058**  
Preis: **1,50 €**



## Korb für Teller und Tablett mit Spezialdornen

B x T x H/mm: 500 x 500 x 101  
Artikel-Nr.: **816061**

Preis: **16,90 €**



## Korb für 9 aufrechtstehende Tabletts

B x T x H/mm: 500 x 500 x 101  
Artikel-Nr.: **816070**

Preis: **27,10 €**



## Deckel für Spülkörbe

B x T x H/mm: 500 x 500 x 24  
Artikel-Nr.: **816071**

Preis: **30,40 €**



## Universalkorb für Besteck engmaschiges Bodengitter

B x T x H/mm: 500 x 500 x 101  
Artikel-Nr.: **816062**

Preis: **16,90 €**

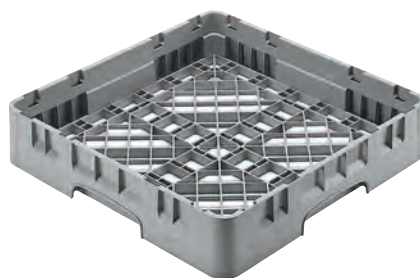

## Universalkorb für Großteile grobmaschiges Bodengitter

B x T x H/mm: 500 x 500 x 101  
Artikel-Nr.: **816063**

Preis: **20,60 €**



## Extender für Universalkörbe

B x T x H/mm: 500 x 500 x 51  
Artikel-Nr.: **816072**

Preis: **7,00 €**



## Korbroller für Spülkörbe 500 x 500 mm, mit Griff

- › Innenmaße: 530 x 530 mm
- › Kunststoffwanne für Tropfwasser
- › 4 Lenkrollen, ø 90 mm, nicht feststellbar
- › säure- und fettbeständige Radkörper
- › thermoelastische Gummibereifung
- › Tragkraft: 159 kg

B x T x H/mm: 545 x 595 x 940  
Artikel-Nr.: **956004**

Preis: **239,00 €**



## Korbroller für Spülkörbe 500 x 500 mm

- › Innenmaße: 530 x 530 mm
- › Kunststoffwanne für Tropfwasser
- › 4 Lenkrollen, ø 90 mm, nicht feststellbar
- › säure- und fettbeständige Radkörper
- › thermoelastische Gummibereifung
- › Tragkraft: 159 kg

B x T x H/mm: 545 x 545 x 205  
Artikel-Nr.: **956003**

Preis: **150,00 €**



## Korbroller für Spülkörbe 500 x 500 mm

- › Plattformrahmen 30 mm aufgekantet
- › 4 Lenkrollen, ø 125 mm, 2 feststellbar
- › säure- und fettbeständige Radkörper
- › thermoelastische Gummibereifung
- › Tragkraft: 80 kg

B x T x H/mm: 529 x 529 x 190  
Artikel-Nr.: **956001**

Preis: **159,00 €**



## Wand-Korbhalter 1100 mm

- › passend für 4 Körbe
- › in Edelstahl 1.4301
- › wasserdicht verschweißt
- › gebogene Rohre: 20 x 20 x 1 mm
- › abnehmbare Tropfschale
- › inkl. Befestigungsmaterial

B x T x H/mm: 1100 x 450 x 650  
Artikel-Nr.: **963001**

Preis: **345,00 €**



## Wand-Korbhalter 1600 mm

- › passend für 6 Körbe
- › in Edelstahl 1.4301
- › wasserdicht verschweißt
- › gebogene Rohre: 20 x 20 x 1 mm
- › abnehmbare Tropfschale
- › inkl. Befestigungsmaterial

B x T x H/mm: 1600 x 450 x 650  
Artikel-Nr.: **963002**

Preis: **399,00 €**

# Waschbrausen

black



## Geschirr-Waschbrause mit Mischbatterie

- › empfohlene Tischbohrung  $\varnothing$  30 mm
- › Gewindeschaft:  $\varnothing$  G3/4
- › Anschluss:  $\varnothing$  1/2" mit Rückschlagventil
- › inkl. Wandhalterung, L=115 mm
- › Wasserdurchfluss Handbrause: 14 l/min.

T x H/mm: 350 x 1100  
 Artikel-Nr.: **822004**

Preis: **218,00 €**



## Geschirrwaschbrause mit Standmischbatterie

- › empfohlene Tischbohrung  $\varnothing$  30 mm
- › Anschluss-Mittelabstand: 155 mm
- › Anschluss:  $\varnothing$  1/2" mit Rückschlagventil
- › inkl. Wandhalterung, L=115 mm
- › Wasserdurchfluss Handbrause: 16 l/min.

T x H/mm: 593 x 1094  
 Artikel-Nr.: **822001**

Preis: **259,00 €**



## Geschirr-Waschbrause mit Mischbatterie und Schwenkhahn

- › empfohlene Tischbohrung  $\varnothing$  30 mm
- › Gewindeschaft:  $\varnothing$  G3/4
- › Schwenkauslauf:  $\varnothing$  20 x L 250 mm
- › Anschluss:  $\varnothing$  1/2" mit Rückschlagventil
- › inkl. Wandhalterung, L=115 mm
- › Wasserdurchfluss Handbrause: 16 l/min.
- › Wasserdurchfluss Standrohrventil: 20,90 l/min.

T x H/mm: 600 x 1080  
 Artikel-Nr.: **822002**

Preis: **299,00 €**



## Einhebelmisch-Geschirrbrause, mit kurzem Griff, Einlochmontage

- › empfohlene Tischbohrung:  $\varnothing$  29 mm
- › Schwenkschlauch mit Feder: 1200 mm
- › Auslauf: 250 mm
- › Wasserdurchfluss: 14 l/min.
- › Wandhalterung: 115 mm
- › Anschlussgewinde:  $\varnothing$  1/2" mit Rückschlagventil
- › DVGW zertifiziert, UBA konform

T x H/mm: 593 x 1079  
 Artikel-Nr.: **822016**

Preis: **313,00 €**



## Einhebelmisch-Geschirrbrause, mit kurzem Griff, Einlochmontage, Schwenkhahn

- › empfohlene Tischbohrung:  $\varnothing$  29 mm
- › Schwenkschlauch mit Feder: 1000 mm
- › Wasserdurchfluss: 14 l/min.
- › Wasserdurchfluss Standrohrventil: 25,30 l/min.
- › Wandhalterung: 115 mm
- › Anschlussgewinde:  $\varnothing$  1/2" mit Rückschlagventil
- › DVGW zertifiziert, UBA konform

T x H/mm: 593 x 1079  
 Artikel-Nr.: **822017**

Preis: **395,00 €**



## Zweigriff-Geschirrbrause zur Wandmontage

- › Doppelloch-Wandhalterung: 135-175 mm
- › Schwenkschlauch mit Feder: 1200 mm
- › Anschlussgewinde:  $\varnothing$  1/2" mit Rückschlagventilen
- › Wandhalterung: 115 mm
- › Wasserdurchfluss: 14 l/min.
- › DVGW zertifiziert, UBA konform

T x H/mm: 593 x 1050  
 Artikel-Nr.: **822014**

Preis: **236,00 €**



## Zweigriff-Geschirrbrause, Zweilochmontage

- › empfohlene Tischbohrung:  $\varnothing$  29 mm
- › Mittelabstand Anschluss: 155 mm
- › Schwenkschlauch mit Feder: 1200 mm
- › Wasserdurchfluss: 14 l/min.
- › Wandhalterung: 115 mm
- › Anschlussgewinde:  $\varnothing$  3/4" mit Rückschlagventilen
- › DVGW zertifiziert, UBA konform

T x H/mm: 600 x 1044  
 Artikel-Nr.: **822012**

Preis: **236,00 €**



## Zweigriff-Geschirrbrause zur Wandmontage, Schwenkhahn

- › Doppelloch-Wandhalterung: 135-175 mm
- › Schwenkschlauch mit Feder: 1000 mm
- › Auslauf: 250 mm
- › Anschlussgewinde:  $\varnothing$  1/2" mit Rückschlagventilen
- › Wandhalterung: 115 mm
- › Wasserdurchfluss: 14 l/min.
- › Wasserdurchfluss Standrohrventil: 25,30 l/min.
- › DVGW zertifiziert, UBA konform

T x H/mm: 593 x 1016  
 Artikel-Nr.: **822015**

Preis: **317,00 €**



## Zweigriff-Geschirrbrause, erhöht, Zweilochmontage, Schwenkhahn

- › empfohlene Tischbohrung:  $\varnothing$  23 mm
- › Anschluss-Mittelabstand: 155 mm
- › Schwenkschlauch mit Feder: 1000 mm
- › Anschluss:  $\varnothing$  1/2" mit Rückschlagventil
- › Wandhalterung: 115 mm
- › Wasserdurchfluss Handbrause: 16 l/min.
- › Wasserdurchfluss Standrohrventil: 25,50 l/min.
- › DVGW zertifiziert, UBA konform

T x H/mm: 593 x 1107  
 Artikel-Nr.: **822013**

Preis: **342,00 €**

# Waschbrausen

black



## Einhebelmisch-Geschirrbrause, Ellenbogen-Hebel, Einlochmontage, Schwenkhahn 245 mm

- › empfohlene Tischbohrung:  $\varnothing$  29 mm
- › seitlich angebrachte Brause
- › Schwenkschlauch mit Feder: 1000 mm
- › Auslauf: 25 x 245 x 70 mm
- › Wasserdurchfluss Standrohrventil: 13,20 l/min.
- › Wandhalterung: 115 mm
- › Anschlussgewinde:  $\varnothing$  1/2" mit Rückschlagventil
- › DVGW zertifiziert, UBA konform

T x H/mm: 601 x 1035  
 Artikel-Nr.: **822011**

Preis: **299,00 €**



## Geschirrwashbrause, Ellenbogen-Hebel, Schwenkhahn, Einlochmontage, H 600 mm

- › Brausekopf, Schlauchfeder und Ellenbogen-Hebel schwarz
- › benötigt keine Wandbefestigung
- › 110° Schwenkauslauf
- › DVGW-zertifizierte, platinvernetzte Silikonschläuche, Ummantelung Edelstahl AISI 304
- › Höchstdruck (nicht konstant): 1 MPa (10 bar)
- › empfohlener Betriebsdruck: zwischen 0,1 und 0,6 MPa (1 - 6 bar)
- › Höchsttemperatur: 90°C
- › empfohlene Höchsttemperatur: 60°C
- › empfohlene Tischbohrung:  $\varnothing$  30 mm
- › Anschlüsse: G 3/8 Innengewinde
- › integrierter Rückflussverhinderer
- › UBA konform

### Auslauf: $\varnothing$ 25 x 250, Höhe 600 mm

B x T x H/mm: 135 x 351 x 600  
 Artikel-Nr.: **822018**

Preis: **328,00 €**



## Geschirrwashbrause, Ellenbogen-Hebel, Schwenkhahn, Einlochmontage, H 800 mm

- › Brausekopf, Schlauchfeder und Ellenbogen-Hebel schwarz
- › benötigt keine Wandbefestigung
- › 110° Schwenkauslauf
- › DVGW-zertifizierte, platinvernetzte Silikonschläuche, Ummantelung Edelstahl AISI 304
- › Höchstdruck (nicht konstant): 1 MPa (10 bar)
- › empfohlener Betriebsdruck: zwischen 0,1 und 0,6 MPa (1 - 6 bar)
- › Höchsttemperatur: 90°C
- › empfohlene Höchsttemperatur: 60°C
- › empfohlene Tischbohrung:  $\varnothing$  30 mm
- › Anschlüsse: G 3/8 Innengewinde
- › integrierter Rückflussverhinderer
- › UBA konform

### Auslauf: $\varnothing$ 25 x 300, Höhe 800 mm

B x T x H/mm: 135 x 459 x 800  
 Artikel-Nr.: **822019**

Preis: **349,00 €**





## Zweigriff-Mischarmatur, Einlochmontage

- › Einlochmischbatterie
- › empfohlene Tischbohrung:  $\varnothing$  29/30 mm
- › Auslauf:  $\varnothing$  20 x 250 x 120 mm
- › Wasserdurchfluss: 26 l/min.
- › DVGW zertifiziert, UBA konform

### Schwenkhahn 250 mm

B x T x H/mm: 148 x 287 x 301  
 Artikel-Nr.: **821016**

Preis: **108,00 €**

### Schwenkhahn 300 mm

B x T x H/mm: 148 x 337 x 301  
 Artikel-Nr.: **821001**

Preis: **114,00 €**



## Zweigriff-Säulen-Mischarmatur, Einlochmontage

- › zum Befüllen von Töpfen
- › J-Auslauf: 360°, 20 x 300 x 150
- › Anschlussgewinde:  $\varnothing$  1/2"
- › empfohlene Tischbohrung:  $\varnothing$  35 mm
- › DVGW zertifiziert, UBA konform

### Schwenkhahn 300 mm

B x T x H/mm: 150 x 339 x 498  
 Artikel-Nr.: **821017**

Preis: **189,00 €**

### Schwenkhahn 350 mm

B x T x H/mm: 150 x 387 x 498  
 Artikel-Nr.: **821018**

Preis: **189,00 €**



## Zweigriff-Standarmatur, erhöht, Zweilochmontage

- › Mittelabstand Anschluss: 155 mm
- › J-Auslauf: 360°, 20 x 250 x 120 mm
- › empfohlene Tischbohrung:  $\varnothing$  23 mm
- › DVGW zertifiziert, UBA konform

### Schwenkhahn 250 mm

B x T x H/mm: 198 x 283 x 324  
 Artikel-Nr.: **821021**

Preis: **154,00 €**

### Schwenkhahn 300 mm

B x T x H/mm: 198 x 333 x 327  
 Artikel-Nr.: **821022**

Preis: **161,00 €**



## Zweigriff-Standarmatur, Zweilochmontage

- › Mittelabstand Anschluss: 155 mm
- › J-Auslauf: 360°, 20 x 250 x 120 mm
- › empfohlene Tischbohrung:  $\varnothing$  29 mm
- › DVGW zertifiziert, UBA konform

### Schwenkhahn 250 mm

B x T x H/mm: 205 x 287 x 287  
 Artikel-Nr.: **821019**

Preis: **129,00 €**

### Schwenkhahn 300 mm

B x T x H/mm: 205 x 337 x 287  
 Artikel-Nr.: **821020**

Preis: **134,00 €**



## Sensormischbatterie mit Batteriebetrieb

- › Durchflussmenge ca. 6,5 l/min. (3 bar)
- › Wassertemperatur: max. 80°C
- › Druckschläuche: 350 mm
- › Eckventilanschluss G 3/8"
- › Sensorempfindlichkeit automatisch
- › Wassernachlaufzeit auf 1 sec. voreingestellt (0 - 10 sec. einstellbar)
- › Einlaufzeit und Hygienespülung auf 2 min. voreingestellt (0,5 - 20 min. einstellbar)
- › Kurz-Aus 2 min. (fixiert)
- › Normen DIN EN 200
- › Batterie 6 V Lithium CRP 2

T x H/mm: 140 x 127  
 Artikel-Nr.: **821014**

Preis: **449,00 €**



## Sensormischbatterie mit Netzbetrieb

- › Durchflussmenge ca. 6,5 l/min. (3 bar)
- › Wassertemperatur: max. 80°C
- › Druckschläuche: 350 mm
- › Eckventilanschluss G 3/8"
- › Sensorempfindlichkeit automatisch
- › Wassernachlaufzeit auf 1 sec. voreingestellt (0 - 10 sec. einstellbar)
- › Einlaufzeit und Hygienespülung auf 2 min. voreingestellt (0,5 - 20 min. einstellbar)
- › Kurz-Aus 2 min. (fixiert)
- › Normen DIN EN 200
- › Steckernetzgerät 230 V / 6 V

T x H/mm: 140 x 127  
 Artikel-Nr.: **821015**

Preis: **469,00 €**

# Waschbecken black



## Handwasch-Ausgussbecken kombiniert

B x T x H/mm: 500 x 600 x 850  
Artikel-Nr.: **841001**

Preis: **499,00 €**

B x T x H/mm: 500 x 700 x 850  
Artikel-Nr.: **841002**

Preis: **499,00 €**



## Handwaschbecken

B x T x H/mm: 500 x 400 x 850  
Artikel-Nr.: **841004**

Preis: **399,00 €**

### Handwaschbecken i

- › Ausführung CNS 18/10 1.4301, Scotch Brite
- › zeitgesteuerte Kniebedienung
- › mechanischer Timer mit 7 sec.
- › mit Wasserhahn und 40 mm Aufkantung
- › inkl. Mischbatterie und Druckanschluss
- › Mischverhältnis am Eckventil einzustellen
- › Anschluss an Durchlauferhitzer möglich
- › je nach Modell abnehmbare Beine für Wandmontage



## Handwaschbecken

B x T x H/mm: 400 x 400 x 240  
Artikel-Nr.: **841005**

Preis: **196,00 €**



## Handwaschbecken

B x T x H/mm: 500 x 400 x 240  
Artikel-Nr.: **841008**

Preis: **220,00 €**



## Handwaschbecken

B x T x H/mm: 480 x 360 x 220  
Artikel-Nr.: **841006**

Preis: **239,00 €**



### Toilettenpapier-Spender für 400 m Rolle, Edelstahl matt

- › für 200 / 400 m Jumbo-Rolle
- › vandalismusgeschützte Ausführung
- › einfaches Auffüllen und Reinigen
- › mit Sichtfenster für Füllstandskontrolle
- › abschließbar, inkl. Wandmontage-Set

B x T x H/mm: 286 x 117 x 286  
 Artikel-Nr.: **856006**

Preis: **47,60 €**



### Toilettenpapier-Spender für 200 m Rolle, Edelstahl matt

- › für 200 m Jumbo-Rolle
- › vandalismusgeschützte Ausführung
- › einfaches Auffüllen und Reinigen
- › mit Sichtfenster für Füllstandskontrolle
- › abschließbar, inkl. Wandmontage-Set

B x T x H/mm: 220 x 115 x 220  
 Artikel-Nr.: **856008**

Preis: **38,30 €**



### Toilettenpapier-Spender für 400 m Rolle, Metall weiß

- › für 200 / 400 m Jumbo-Rolle
- › vandalismusgeschützte Ausführung
- › einfaches Auffüllen und Reinigen
- › mit Sichtfenster für Füllstandskontrolle
- › abschließbar, inkl. Wandmontage-Set

B x T x H/mm: 286 x 117 x 286  
 Artikel-Nr.: **856007**

Preis: **31,60 €**



### Kosmetiktuch-Spender für 100 Tücher, Edelstahl poliert

- › für 1 Standard-Box (100 Tücher)
- › einfaches Auffüllen und Reinigen
- › inkl. Wandmontage-Set

B x T x H/mm: 260 x 130 x 90  
 Artikel-Nr.: **854008**

Preis: **30,20 €**



## Rollenspender für Papierrolle, blau

B x T x H/mm: 646 x 274 x 463  
 Artikel-Nr.: **854005**

Preis: **123,00 €**



## Seifenspender mit Armbedienung, weiß

- › mit Sichtfenster
- › schlagfester Kunststoff
- › abschließbar

B x T x H/mm: 112 x 114 x 291  
 Artikel-Nr.: **853001**

Preis: **81,00 €**



## Desinfektionsseife, 6 x 1 l

- › 6 Flaschen à 1 l
- › auf Milchsäurebasis, ohne Alkohol, trotzdem genauso wirksam

Artikel-Nr.: **857010**

Preis: **105,00 €**



## Papierrolle blau, 2-lagig

- › 2 Rollen à 1000 Tücher

Artikel-Nr.: **858001**

Preis: **91,00 €**



## Seifenspender mit Druckknopf, weiß

- › mit Sichtfenster
- › schlagfester Kunststoff
- › abschließbar

B x T x H/mm: 112 x 114 x 291  
 Artikel-Nr.: **853002**

Preis: **60,00 €**



## milde Flüssigseife, 6 x 1 l

- › bis zu 1000 Handwaschvorgänge
- › dermatologisch getestet
- › 6 Flaschen à 1 l

Artikel-Nr.: **857007**

Preis: **82,00 €**



## Abfalleimer, 50 l, ø 380 mm mit Deckel

› in Edelstahl, mit Rollen

ø x H/mm: 380 x 605  
 Artikel-Nr.: **861001**

Preis: **135,00 €**



## Abfalleimer, 95 l, ø 450 mm mit Deckel

› in Edelstahl, mit Rollen

ø x H/mm: 450 x 685  
 Artikel-Nr.: **861002**

Preis: **165,00 €**



## Abfalleimer, 50 l, ø 380 mm mit Fußpedal und Hubdeckel

› in Edelstahl, mit Rollen

ø x H/mm: 380 x 605  
 Artikel-Nr.: **861003**

Preis: **185,00 €**



## Abfalleimer, 95 l, ø 450 mm mit Fußpedal und Hubdeckel

› in Edelstahl, mit Rollen

ø x H/mm: 450 x 685  
 Artikel-Nr.: **861004**

Preis: **215,00 €**



## Abfallsackwagen für 100 l Säcke

- › Konstruktion: Edelstahl, mit 2 Rollen
- › mit Fußpedal für Hub-Deckel ø 390 mm
- › mit Haltering für Abfallsäcke 100 l
- › Plattform für Abfallsack ø 450 mm

B x T x H/mm: 450 x 450 x 850  
 Artikel-Nr.: **863001**

Preis: **175,00 €**



## Abfalleimer, 85 l

B x T x H/mm: 573 x 573 x 622  
 Artikel-Nr.: **861096**

Preis: **70,00 €**



## Abfalleimer, 120 l\*

B x T x H/mm: 654 x 654 x 716  
 Artikel-Nr.: **861097**

Preis: **89,00 €**



## Abfallsackwagen für 130 l Säcke, Edelstahl

- › Gummilaschenfixierung für Abfallsäcke
- › Plattform für Abfallsack
- › Pedal zum handfreien Öffnen
- › 2 Rollen mit Bremse

B x T x H/mm: 550 x 425 x 940  
 Artikel-Nr.: **863003**

Preis: **172,00 €**



## Deckel für Abfalleimer 85 l\*

B x T x H/mm: 538 x 538 x 64  
 Artikel-Nr.: **860017**

Preis: **17,10 €**

## Deckel für Abfalleimer 120 l\*

B x T x H/mm: 612 x 612 x 68  
 Artikel-Nr.: **860018**

Preis: **20,60 €**



## Rollwagen für Abfalleimer 85 l und 120 l

- › 4 Schwerlastrollen 3"
- › 1 Rolle mit Bremse
- › Tragkraft: 100 kg

B x T x H/mm: 435 x 435 x 225  
 Artikel-Nr.: **860019**

Preis: **104,00 €**

\*Solange Vorrat reicht.

## Treteimer, rechteckig, mit Klappdeckel

- › für den Innenbereich
- › HACCP-konform
- › Pedalmechanismus, stabil und geräuschlos
- › überlappender Deckel vermeidet Gerüche
- › glatte Oberflächen und abgerundete Ecken
- › einfache Reinigung und Desinfizierung
- › Polypropylen, robust und haltbar
- › Abfallbehälter in grau und weiß lieferbar
- › verschiedene Deckel-Farbkombinationen möglich
- › inkl. 6 Aufkleber mit Wertstoffpiktogrammen

### Treteimer, 30 l

B x T x H/mm:	Farbe:	Artikel-Nr.:	Preis:
398 x 410 x 435	grau / blau	<b>861038</b>	<b>61,00 €</b>
398 x 410 x 435	grau / grün	<b>861039</b>	<b>61,00 €</b>
398 x 410 x 435	grau / rot	<b>861040</b>	<b>61,00 €</b>
398 x 410 x 435	grau / grau	<b>861041</b>	<b>61,00 €</b>
398 x 410 x 435	grau / gelb	<b>861042</b>	<b>61,00 €</b>
398 x 410 x 435	weiß / blau	<b>861043</b>	<b>61,00 €</b>
398 x 410 x 435	weiß / grün	<b>861044</b>	<b>61,00 €</b>
398 x 410 x 435	weiß / grau	<b>861045</b>	<b>61,00 €</b>
398 x 410 x 435	weiß / weiß	<b>861046</b>	<b>61,00 €</b>
398 x 410 x 435	weiß / rot	<b>861047</b>	<b>61,00 €</b>
398 x 410 x 435	weiß / gelb	<b>861048</b>	<b>61,00 €</b>

### Treteimer, 45 l

B x T x H/mm:	Farbe:	Artikel-Nr.:	Preis:
398 x 410 x 600	grau / blau	<b>861049</b>	<b>79,00 €</b>
398 x 410 x 600	grau / grün	<b>861050</b>	<b>79,00 €</b>
398 x 410 x 600	grau / rot	<b>861051</b>	<b>79,00 €</b>
398 x 410 x 600	grau / grau	<b>861052</b>	<b>79,00 €</b>
398 x 410 x 600	grau / gelb	<b>861053</b>	<b>79,00 €</b>
398 x 410 x 600	weiß / blau	<b>861054</b>	<b>79,00 €</b>
398 x 410 x 600	weiß / grün	<b>861055</b>	<b>79,00 €</b>
398 x 410 x 600	weiß / grau	<b>861056</b>	<b>79,00 €</b>
398 x 410 x 600	weiß / weiß	<b>861057</b>	<b>79,00 €</b>
398 x 410 x 600	weiß / rot	<b>861058</b>	<b>79,00 €</b>
398 x 410 x 600	weiß / gelb	<b>861059</b>	<b>79,00 €</b>

### Treteimer, 70 l

B x T x H/mm:	Farbe:	Artikel-Nr.:	Preis:
412 x 495 x 673	grau / blau	<b>861060</b>	<b>107,00 €</b>
412 x 495 x 673	grau / grün	<b>861061</b>	<b>107,00 €</b>
412 x 495 x 673	grau / rot	<b>861062</b>	<b>107,00 €</b>
412 x 495 x 673	grau / grau	<b>861063</b>	<b>107,00 €</b>
412 x 495 x 673	grau / gelb	<b>861064</b>	<b>107,00 €</b>
412 x 495 x 673	weiß / blau	<b>861065</b>	<b>107,00 €</b>
412 x 495 x 673	weiß / grün	<b>861066</b>	<b>107,00 €</b>
412 x 495 x 673	weiß / grau	<b>861067</b>	<b>107,00 €</b>
412 x 495 x 673	weiß / weiß	<b>861068</b>	<b>107,00 €</b>
412 x 495 x 673	weiß / rot	<b>861069</b>	<b>107,00 €</b>
412 x 495 x 673	weiß / gelb	<b>861070</b>	<b>107,00 €</b>
412 x 495 x 673	gelb / gelb	<b>861082</b>	<b>107,00 €</b>

### Treteimer, 90 l, mit Rollen

B x T x H/mm:	Farbe:	Artikel-Nr.:	Preis:
412 x 500 x 820	grau / blau	<b>861071</b>	<b>141,00 €</b>
412 x 500 x 820	grau / grün	<b>861072</b>	<b>141,00 €</b>
412 x 500 x 820	grau / rot	<b>861073</b>	<b>141,00 €</b>
412 x 500 x 820	grau / grau	<b>861074</b>	<b>141,00 €</b>
412 x 500 x 820	grau / gelb	<b>861075</b>	<b>141,00 €</b>
412 x 500 x 820	weiß / blau	<b>861076</b>	<b>141,00 €</b>
412 x 500 x 820	weiß / grün	<b>861077</b>	<b>141,00 €</b>
412 x 500 x 820	weiß / grau	<b>861078</b>	<b>141,00 €</b>
412 x 500 x 820	weiß / weiß	<b>861079</b>	<b>141,00 €</b>
412 x 500 x 820	weiß / rot	<b>861080</b>	<b>141,00 €</b>
412 x 500 x 820	weiß / gelb	<b>861081</b>	<b>141,00 €</b>



# Abfallbehälter black

## Wertstoffpiktogramme

› für 861038 - 861082

› verschiedene Aufkleber zum Zuweisen der Abfallart

› Aufkleber: Papier / Karton, Glas, Kunststoff, Organisch, Metall, Restmüll

› jeder Eimer wird mit sechs Aufklebern geliefert



Papier / Karton



Glas



Kunststoff



Organisch



Metall



Restmüll



# Abfallbehälter

black

860008 (Deckel)



861083 (Behälter)

## Wertstoffsammler, rechteckig

- › zum Trennen von Abfällen im Innenbereich
- › mit seitlichen Hebegriffen
- › Polypropylen, robust und haltbar
- › 7 verschiedene Deckel als Option
- › einfache Handhabung und Reinigung

B x T x H/mm:	Inhalt/l:	Farbe:	Artikel-Nr.:	Preis:
320 x 460 x 580	60,00	grau	<b>861083</b>	<b>46,00 €</b>
320 x 460 x 580	60,00	grün	<b>861105</b>	<b>46,00 €</b>
320 x 460 x 580	60,00	weiß	<b>861106</b>	<b>46,00 €</b>
320 x 460 x 762	80,00	grau	<b>861084</b>	<b>66,00 €</b>
320 x 460 x 762	80,00	grün	<b>861107</b>	<b>66,00 €</b>
320 x 460 x 762	80,00	weiß	<b>861108</b>	<b>66,00 €</b>

## Deckelvarianten

B x T x H/mm:	Farbe:	Artikel-Nr.:	Preis:
330 x 455 x 65	grau	<b>860004</b>	<b>25,50 €</b>
330 x 455 x 65	grün	<b>860005</b>	<b>25,50 €</b>
330 x 455 x 65	gelb	<b>860006</b>	<b>25,50 €</b>
330 x 455 x 65	blau	<b>860007</b>	<b>25,50 €</b>
340 x 470 x 220	grau	<b>860008</b>	<b>17,80 €</b>



860004



860005



860006



860007



860008

## Wertstoffpiktogramme i

› für 860004 - 860010

› verschiedene Aufkleber zum Zuweisen der Abfallart

› Aufkleber: Papier / Karton, Glas, Kunststoff, Organisch, Metall, Restmüll

› jeder Eimer wird mit sechs Aufklebern geliefert



Papier / Karton



Glas



Kunststoff



Organisch



Metall



Restmüll

## Fahrwagen für Wertstoffsammler 60 l und 80 l

- › mit 4 Rädern
- › 2 Wägen sind kombinierbar

B x T x H/mm:	Farbe:	Artikel-Nr.:	Preis:
330 x 475 x 150	schwarz	<b>860016</b>	<b>51,00 €</b>



## Schließsystem-Set für Deckel 860004 - 860010

- › Schließsystem-Set für Wertstoffsammler
- › verhindert unerlaubten Zugriff
- › 2 Verschlussklappen mit Standardschlüssel
- › Befestigung beidseitig an Griff und Deckel

B x T x H/mm:	Farbe:	Artikel-Nr.:	Preis:
185 x 23 x 60	schwarz	<b>860011</b>	<b>38,80 €</b>



# Abfallbehälter black



## Abfallbehälter, eckig

- › für alle Schreibtische
- › robuste Kunststoffkonstruktion
- › kratzfeste Oberfläche, einfach zu reinigen
- › feuerhemmend, schmilzt und brennt nicht

B x T x H/mm:	Inhalt/l:	Farbe:	Artikel-Nr.:	Preis:
170 x 240 x 260	6,60	schwarz	<b>861011</b>	<b>9,50 €</b>
280 x 210 x 310	13,60	schwarz	<b>861012</b>	<b>11,30 €</b>



## Abfalleimer zur Wandmontage

- › beschichtetes Metall

B x T x H/mm:	Inhalt/l:	Farbe:	Artikel-Nr.:	Preis:
350 x 190 x 495	20,00	weiß	<b>861103</b>	<b>76,00 €</b>
400 x 210 x 660	40,00	weiß	<b>861104</b>	<b>97,00 €</b>



## Schwingdeckeleimer, eckig

- › für Büro, Küche etc.
- › doppelter Rand verdeckt den Müllbeutel
- › große Öffnung für einfache Abfallentsorgung
- › aufklappbarer, abnehmbarer Deckel
- › Griffe zur einfachen Handhabung
- › abgerundete Ecken und glatte Oberflächen
- › einfache Reinigung

B x T x H/mm:	Inhalt/l:	Farbe:	Artikel-Nr.:	Preis:
246 x 198 x 373	10,00	weiß	<b>861091</b>	<b>10,70 €</b>
346 x 278 x 511	25,00	weiß	<b>861092</b>	<b>16,10 €</b>
406 x 340 x 668	50,00	weiß	<b>861093</b>	<b>24,30 €</b>

## Abfallbehälter mit Trennsystem, rund

- › für Büros, Krankenhäuser und Hotelzimmer
- › zur Trennung von kleinen Abfällen
- › inkl. 3 Inneneimern à 3 l
- › Fassungsvermögen passend für 5 l Säcke
- › inkl. 6 Aufklebern mit Wertstoffpiktogrammen
- › für Papier, Kunststoff, Metall, Organisch, Glas, Restmüll

B x T x H/mm:	Außeneimer:	Inneneimer:	Artikel-Nr.:	Preis:
245 x 245 x 300	schwarz	3-farbig	<b>861015</b>	<b>58,00 €</b>
245 x 245 x 300	Edelstahl matt	3-farbig	<b>861016</b>	<b>65,00 €</b>
245 x 245 x 300	schwarz	schwarz	<b>861017</b>	<b>58,00 €</b>
245 x 245 x 300	Edelstahl matt	schwarz	<b>861018</b>	<b>65,00 €</b>



## Abfallbehälter mit Einwurföffnung, rund

- › für den Innenbereich
- › hygienisch durch Innenbehälter
- › einfache und saubere Entleerung
- › stabile und feuerhemmende Materialien und Deckelform
- › Gummiring zum Schutz von Bodenbelägen

B x T x H/mm:	Inhalt/l:	Farbe:	Artikel-Nr.:	Preis:
380 x 380 x 880	52,00	schwarz	<b>861033</b>	<b>247,00 €</b>



## Abfallbehälter mit Push-Deckel, rund

- › für den Innenbereich
- › hygienisch durch Innenbehälter
- › einfache und saubere Entleerung
- › stabile und feuerhemmende Materialien und Deckelform
- › Gummiring zum Schutz von Bodenbelägen

B x T x H/mm:	Inhalt/l:	Farbe:	Artikel-Nr.:	Preis:
350 x 350 x 740	40,00	schwarz	<b>861034</b>	<b>128,00 €</b>
350 x 350 x 740	40,00	Edelstahl poliert	<b>861035</b>	<b>147,00 €</b>



# Abfallbehälter

black



## Treteimer, rund, mit Plastik-Inneneimer

- › für den Innenbereich
- › Fußpedalmechanismus komplett in Metall
- › feuerfest durch automatische Schließung
- › Anti-Rutsch-Pads zur sicheren Benutzung

B x T x H/mm:	Inhalt/l:	Farbe:	Artikel-Nr.:	Preis:
167 x 167 x 270	3,00	Edelstahl poliert	<b>861023</b>	<b>17,50 €</b>
167 x 167 x 270	3,00	weiß	<b>861024</b>	<b>16,60 €</b>
203 x 203 x 284	5,00	Edelstahl poliert	<b>861025</b>	<b>23,80 €</b>
203 x 203 x 284	5,00	weiß	<b>861026</b>	<b>22,50 €</b>
248 x 248 x 400	12,00	Edelstahl poliert	<b>861027</b>	<b>39,90 €</b>
248 x 248 x 400	12,00	weiß	<b>861028</b>	<b>37,90 €</b>
292 x 292 x 445	20,00	Edelstahl poliert	<b>861029</b>	<b>57,00 €</b>
292 x 292 x 445	20,00	weiß	<b>861030</b>	<b>55,00 €</b>
292 x 292 x 640	30,00	Edelstahl poliert	<b>861031</b>	<b>84,00 €</b>
292 x 292 x 640	30,00	weiß	<b>861032</b>	<b>82,00 €</b>



## Abfallbehälter, rund, doppelwandig

- › für den Innenbereich
- › mit Chromrand
- › mit Stülpmantel zum Verbergen des Müllbeutels

B x T x H/mm:	Inhalt/l:	Farbe:	Artikel-Nr.:	Preis:
225 x 225 x 266	10,00	schwarz	<b>861019</b>	<b>33,10 €</b>
225 x 225 x 266	10,00	Edelstahl matt	<b>861021</b>	<b>41,40 €</b>

## Abfalleimer, selbstlöschend, quadratisch

- › Material: pulverbeschichtetes Metall
- › selbstlöschend durch spezielle Form des Deckels
- › TÜV GS zertifiziert
- › optional: Anzeigetafel

B x T x H/mm:	Inhalt/l:	Farbe:	Artikel-Nr.:	Preis:
350 x 350 x 760	40,00	schwarz	<b>861109</b>	<b>325,00 €</b>
350 x 350 x 760	40,00	Edelstahl	<b>861110</b>	<b>487,00 €</b>
350 x 350 x 760	40,00	grau	<b>861111</b>	<b>325,00 €</b>
350 x 350 x 760	40,00	weiß	<b>861112</b>	<b>325,00 €</b>



## Abfalleimer, selbstlöschend, 1/4 Kreis

- › Material: pulverbeschichtetes Metall
- › selbstlöschend durch spezielle Form des Deckels
- › TÜV GS zertifiziert
- › optional: Anzeigetafel

B x T x H/mm:	Inhalt/l:	Farbe:	Artikel-Nr.:	Preis:
350 x 350 x 760	40,00	schwarz	<b>861113</b>	<b>352,00 €</b>
350 x 350 x 760	40,00	Edelstahl	<b>861114</b>	<b>531,00 €</b>
350 x 350 x 760	40,00	grau	<b>861115</b>	<b>352,00 €</b>
350 x 350 x 760	40,00	weiß	<b>861116</b>	<b>352,00 €</b>



## Anzeigetafel für Abfalleimer 861109 - 861116

- › Material: pulverbeschichtetes Metall

B x T x H/mm:	Farbe:	Artikel-Nr.:	Preis:
255 x 20 x 315	schwarz	<b>860023</b>	<b>32,40 €</b>
255 x 20 x 315	Edelstahl	<b>860024</b>	<b>54,00 €</b>
255 x 20 x 315	grau	<b>860025</b>	<b>32,40 €</b>
255 x 20 x 315	weiß	<b>860026</b>	<b>32,40 €</b>





## Wandascher, rund

- › für den Außenbereich
- › feuerhemmende Deckelkonstruktion
- › verzinktes Stahlgehäuse
- › einfaches Entleeren
- › einfache Wandmontage
- › inkl. Montage-Set

B x T x H/mm:	Inhalt/l:	Farbe:	Artikel-Nr.:	Preis:
100 x 100 x 130	0,50	schwarz	<b>868001</b>	<b>22,50 €</b>
160 x 160 x 160	1,50	schwarz	<b>868003</b>	<b>28,90 €</b>



## Wandascher-Säule, rund

- › für den Außenbereich
- › UV-resistente Pulverbeschichtung
- › mit verzinktem Inneneimer
- › Edelstahlplatte zum Zigaretten-Ausdrücken
- › schnelles und einfaches Öffnen
- › einfaches Entleeren und Reinigen
- › einfache Wandmontage
- › abschließbar, inkl. Montage-Set

B x T x H/mm:	Inhalt/l:	Farbe:	Artikel-Nr.:	Preis:
110 x 102 x 500	1,00	dunkelgrau	<b>868007</b>	<b>113,00 €</b>



## Wandascher, rechteckig, mit Eimer

- › für den Außenbereich
- › UV-resistente Pulverbeschichtung
- › mit verzinktem Inneneimer
- › Edelstahlplatte zum Zigaretten-Ausdrücken
- › schnelles und einfaches Öffnen
- › einfaches Entleeren und Reinigen
- › einfache Wandmontage
- › abschließbar, inkl. Montage-Set

B x T x H/mm:	Inhalt/l:	Farbe:	Artikel-Nr.:	Preis:
152 x 64 x 255	1,50	dunkelgrau	<b>868005</b>	<b>62,00 €</b>
191 x 64 x 355	3,00	dunkelgrau	<b>868006</b>	<b>84,00 €</b>



## Wandascher-Abfallkombination

- › für den Außenbereich geeignet
- › Wandascher 3 l mit Abfallbehälter 14 l
- › aus galvanisiertem Stahl
- › UV-resistente Pulverbeschichtung
- › mit verzinkten Inneneimer
- › inkl. Montageset

B x T x H/mm:	Inhalt/l:	Farbe:	Artikel-Nr.:	Preis:
300 x 140 x 670	14,00	schwarz	<b>868026</b>	<b>199,00 €</b>



## Ascher-Abfallkombination, rund, beschichtetes Metall

- › für den Innenbereich
- › für geschützten Außenbereich geeignet
- › feuerhemmend
- › glatte Oberflächen zur einfachen Reinigung
- › Aluminium-Ascherdeckel
- › Gummischutzring am Boden und Einwurf

B x T x H/mm:	Inhalt/l:	Farbe:	Artikel-Nr.:	Preis:
250 x 250 x 650	30,00	schwarz	<b>868014</b>	<b>84,00 €</b>





## Standabfallbehälter mit Ascher, rechteckig

- › für den Außenbereich
- › UV-resistente Pulverbeschichtung
- › mit verzinktem Ascheimer
- › mit verzinktem Inneneimer
- › Edelstahlplatten zum Zigaretten-Ausdrücken
- › mit Zigaretten- und Ascheschublade
- › schnelles und einfaches Öffnen
- › einfaches Entleeren und Reinigen
- › abschließbar und feuerhemmend

B x T x H/mm:	Inhalt/l:	Farbe:	Artikel-Nr.:	Preis:
315 x 250 x 960	29,00	dunkelgrau	<b>868011</b>	<b>441,00 €</b>
492 x 250 x 960	48,00	dunkelgrau	<b>868012</b>	<b>568,00 €</b>



## Standabfallbehälter mit Ascher, rechteckig

- › für den Außenbereich
- › UV-resistente Pulverbeschichtung
- › mit verzinkter Ascheschublade
- › mit verzinktem Inneneimer
- › Edelstahlplatten zum Zigaretten-Ausdrücken
- › mit Zigaretten- und Ascheschublade
- › schnelles und einfaches Öffnen
- › einfaches Entleeren und Reinigen
- › abschließbar und feuerhemmend

B x T x H/mm:	Inhalt/l:	Farbe:	Artikel-Nr.:	Preis:
320 x 280 x 895	20,00	dunkelgrau	<b>868013</b>	<b>409,00 €</b>



## Standascher und Abfalleimer-Säule, rechteckig

- › für den Außenbereich, abschließbar
- › UV-resistente Pulverbeschichtung
- › mit verzinktem Ascheimer, 2,00 l
- › mit verzinktem Inneneimer, 8,00 l
- › Edelstahlplatten zum Zigaretten-Ausdrücken
- › schnelles und einfaches Öffnen
- › einfaches Entleeren und Reinigen
- › schwerer Standfuß (7 kg) für optimale Stabilität
- › inkl. Montage-Set zur Bodenverankerung

B x T x H/mm:	Inhalt/l:	Farbe:	Artikel-Nr.:	Preis:
400 x 260 x 1040	12,50	dunkelgrau	<b>868010</b>	<b>338,00 €</b>

## Wand-/Standascher

- › für den Außenbereich geeignet
- › UV-resistente Pulverbeschichtung
- › mit verzinktem Inneneimer
- › Edelstahlplatte zum Zigaretten-Ausdrücken
- › schnelles und einfaches Öffnen, Entleeren und Reinigen
- › abschließbar
- › einfache Wandmontage
- › inkl. Montageset
- › optional: Standfuß 860022

B x T x H/mm:	Inhalt/l:	Farbe:	Artikel-Nr.:	Preis:
100 x 64 x 500	1,50	schwarz	<b>868027</b>	<b>116,00 €</b>

## Standfuß für Ascher 868027

- › für den Außenbereich geeignet
- › pulverbeschichtet
- › inkl. Bodenmontageset

B x T x H/mm:	Farbe:	Artikel-Nr.:	Preis:
250 x 200 x 990	schwarz	<b>860022</b>	<b>95,00 €</b>

## Standascher-Säule, rund

- › mit Überdachung für den Außenbereich
- › feuerfeste Materialien
- › einfache Entleerung
- › abschließbar
- › Bodenklappe auf halber Höhe zur Entleerung

B x T x H/mm:	Inhalt/l:	Farbe:	Artikel-Nr.:	Preis:
176 x 176 x 920	1,10	Edelstahl	<b>868024</b>	<b>227,00 €</b>

## Standascher-Säule, rund

- › für den Außenbereich
- › UV-resistente Pulverbeschichtung
- › mit verzinktem Inneneimer
- › Edelstahlplatten zum Zigaretten-Ausdrücken
- › schnelles und einfaches Öffnen
- › einfaches Entleeren und Reinigen
- › schwerer Standfuß für optimale Stabilität
- › abschließbar, inkl. Montage-Set

B x T x H/mm:	Inhalt/l:	Farbe:	Artikel-Nr.:	Preis:
300 x 300 x 1080	3,00	dunkelgrau	<b>868008</b>	<b>163,00 €</b>





## Spülcenter für Spülmaschinen, mit 50 mm Aufkantung

- › mit Überlaufrohr und Ablauf, ohne Siphon, ohne Lochbohrung für Mischbatterien
- › verkürzter Unterbau, 600 mm Raum für Spülmaschine
- › Untergestell seitlich bündig mit Arbeitsplatte
- › Arbeitsplatte 50 mm in 10/10 Stärke, eingeschraubter Ablageboden
- › Beine aus Vierkantrohr 40 x 40 mm, höhenverstellbare Edelstahlfüße +/- 30 mm
- › Ausführung in CNS 18/10, 1.4301, Scotch Brite

### 600 mm Tiefe

Lieferzeit: 3 Wochen

B x T x H/mm:	Becken:	Beckengröße/mm:	Artikel-Nr.:	Preis:
1200 x 600 x 850	1 x links	400 x 400 x 250	<b>943118</b>	<b>612,00 €</b>
1200 x 600 x 850	1 x rechts	400 x 400 x 250	<b>943119</b>	<b>612,00 €</b>
1400 x 600 x 850	1 x links	500 x 400 x 250	<b>943120</b>	<b>667,00 €</b>
1400 x 600 x 850	1 x rechts	500 x 400 x 250	<b>943121</b>	<b>667,00 €</b>
1600 x 600 x 850	2 x links	400 x 400 x 250	<b>943122</b>	<b>826,00 €</b>
1600 x 600 x 850	2 x rechts	400 x 400 x 250	<b>943123</b>	<b>826,00 €</b>
1800 x 600 x 850	2 x links	500 x 400 x 250	<b>943124</b>	<b>864,00 €</b>
1800 x 600 x 850	2 x rechts	500 x 400 x 250	<b>943125</b>	<b>864,00 €</b>

### 700 mm Tiefe

Verfügbarkeit: ab Lager

B x T x H/mm:	Becken:	Beckengröße/mm:	Artikel-Nr.:	Preis:
1200 x 700 x 850	1 x links	400 x 500 x 250	<b>943101</b>	<b>626,00 €</b>
1200 x 700 x 850	1 x rechts	400 x 500 x 250	<b>943102</b>	<b>626,00 €</b>
1400 x 700 x 850	1 x links	500 x 500 x 250	<b>943103</b>	<b>687,00 €</b>
1400 x 700 x 850	1 x rechts	500 x 500 x 250	<b>943104</b>	<b>687,00 €</b>
1600 x 700 x 850	2 x links	400 x 500 x 250	<b>943105</b>	<b>853,00 €</b>
1600 x 700 x 850	2 x rechts	400 x 500 x 250	<b>943106</b>	<b>853,00 €</b>
1800 x 700 x 850	2 x links	500 x 500 x 250	<b>943107</b>	<b>949,00 €</b>
1800 x 700 x 850	2 x rechts	500 x 500 x 250	<b>943108</b>	<b>949,00 €</b>



## Spültisch, 1 Becken, mit 50 mm Aufkantung und Ablageboden

- › mit Überlaufrohr und Ablauf, ohne Siphon, ohne Lochbohrung für Mischbatterien
- › Arbeitsplatte 50 mm in 10/10 Stärke, eingeschraubter Ablageboden
- › Beine aus Vierkantrohr 40 x 40 mm, höhenverstellbare Edelstahlfüße +/- 30 mm
- › Ausführung in CNS 18/10, 1.4301, Scotch Brite

### 600 mm Tiefe

Lieferzeit: 3 Wochen

B x T x H/mm:	Becken:	Beckengröße/mm:	Artikel-Nr.:	Preis:
700 x 600 x 850	1	500 x 400 x 250	<b>941114</b>	<b>546,00 €</b>

### 700 mm Tiefe

Verfügbarkeit: ab Lager

B x T x H/mm:	Becken:	Beckengröße/mm:	Artikel-Nr.:	Preis:
700 x 700 x 850	1	500 x 500 x 250	<b>941111</b>	<b>587,00 €</b>

## Spülcenterschrank für Spülmaschinen, mit Türen und 50 mm Aufkantung

- › mit Überlaufrohr und Ablauf, ohne Siphon, ohne Lochbohrung für Mischbatterien
- › verkürzter Unterbau, 600 mm Raum für Spülmaschine
- › Untergestell seitlich bündig mit Arbeitsplatte
- › Arbeitsplatte 50 mm in 10/10 Stärke, Unterschrank mit doppelwandiger Flügeltür
- › Beine aus Vierkantrrohr 40 x 40 mm, höhenverstellbare Edelstahlfüße +/- 30 mm
- › Ausführung in CNS 18/10, 1.4301, Scotch Brite



### 600 mm Tiefe

Lieferzeit: 3 Wochen

B x T x H/mm:	Becken:	Beckengröße/mm:	Artikel-Nr.:	Preis:
1200 x 600 x 850	1 x rechts	400 x 400 x 250	<b>943126</b>	<b>771,00 €</b>
1200 x 600 x 850	1 x links	400 x 400 x 250	<b>943127</b>	<b>771,00 €</b>
1400 x 600 x 850	1 x rechts	500 x 400 x 250	<b>943128</b>	<b>839,00 €</b>
1400 x 600 x 850	1 x links	500 x 400 x 250	<b>943129</b>	<b>839,00 €</b>
1600 x 600 x 850	2 x rechts	400 x 400 x 250	<b>943130</b>	<b>1.097,00 €</b>
1600 x 600 x 850	2 x links	400 x 400 x 250	<b>943131</b>	<b>1.097,00 €</b>
1800 x 600 x 850	2 x rechts	500 x 400 x 250	<b>943132</b>	<b>1.149,00 €</b>
1800 x 600 x 850	2 x links	500 x 400 x 250	<b>943133</b>	<b>1.149,00 €</b>

### 700 mm Tiefe

Verfügbarkeit: ab Lager

B x T x H/mm:	Becken:	Beckengröße/mm:	Artikel-Nr.:	Preis:
1200 x 700 x 850	1 x rechts	400 x 500 x 250	<b>943110</b>	<b>853,00 €</b>
1200 x 700 x 850	1 x links	400 x 500 x 250	<b>943111</b>	<b>853,00 €</b>
1400 x 700 x 850	1 x rechts	500 x 500 x 250	<b>943112</b>	<b>958,00 €</b>
1400 x 700 x 850	1 x links	500 x 500 x 250	<b>943113</b>	<b>958,00 €</b>
1600 x 700 x 850	2 x rechts	400 x 500 x 250	<b>943114</b>	<b>1.199,00 €</b>
1600 x 700 x 850	2 x links	400 x 500 x 250	<b>943115</b>	<b>1.199,00 €</b>
1800 x 700 x 850	2 x rechts	500 x 500 x 250	<b>943116</b>	<b>1.291,00 €</b>
1800 x 700 x 850	2 x links	500 x 500 x 250	<b>943117</b>	<b>1.291,00 €</b>

## Spültisch, 2 Becken, mit 50 mm Aufkantung und Ablageboden

- › mit Überlaufrohr und Ablauf, ohne Siphon, ohne Lochbohrung für Mischbatterien
- › Arbeitsplatte 50 mm in 10/10 Stärke, eingeschraubter Ablageboden
- › Beine aus Vierkantrrohr 40 x 40 mm, höhenverstellbare Edelstahlfüße +/- 30 mm
- › Ausführung in CNS 18/10, 1.4301, Scotch Brite



Abbildung ähnlich

### 600 mm Tiefe

Lieferzeit: 3 Wochen

B x T x H/mm:	Becken:	Beckengröße/mm:	Artikel-Nr.:	Preis:
1200 x 600 x 850	2	500 x 400 x 250	<b>941115</b>	<b>758,00 €</b>

### 700 mm Tiefe

Verfügbarkeit: ab Lager

B x T x H/mm:	Becken:	Beckengröße/mm:	Artikel-Nr.:	Preis:
1200 x 700 x 850	2	500 x 500 x 250	<b>941112</b>	<b>842,00 €</b>



Abbildung ähnlich

## Spültisch, mit 50 mm Aufkantung und Ablageboden

- › Ausführung in CNS 18/10, 1.4301, Scotch Brite
- › mit Überlaufrohr und Ablauf, ohne Siphon
- › ohne Lochbohrung für Mischbatterien
- › Arbeitsplatte 50 mm in 10/10 Stärke
- › eingeschraubter Ablageboden
- › Untergestell seitlich bündig mit Arbeitsplatte
- › Beine aus Vierkantrohr 40 x 40 mm
- › höhenverstellbare Edelstahlfüße +/- 30 mm

Lieferzeit: 3 Wochen

### 600 mm Tiefe

B x T x H/mm:	Becken:	Beckengröße/mm:	Artikel-Nr.:	Preis:
1200 x 600 x 850	1 x links	500 x 400 x 250	<b>941116</b>	<b>646,00 €</b>
1200 x 600 x 850	1 x rechts	500 x 400 x 250	<b>941117</b>	<b>646,00 €</b>
1400 x 600 x 850	1 x links	500 x 400 x 250	<b>941118</b>	<b>673,00 €</b>
1400 x 600 x 850	1 x rechts	500 x 400 x 250	<b>941119</b>	<b>673,00 €</b>
1600 x 600 x 850	2 x links	500 x 400 x 250	<b>941120</b>	<b>812,00 €</b>
1600 x 600 x 850	2 x rechts	500 x 400 x 250	<b>941121</b>	<b>812,00 €</b>
1800 x 600 x 850	2 x links	500 x 400 x 250	<b>941122</b>	<b>885,00 €</b>
1800 x 600 x 850	2 x rechts	500 x 400 x 250	<b>941123</b>	<b>885,00 €</b>

### 700 mm Tiefe

Verfügbarkeit: ab Lager

B x T x H/mm:	Becken:	Beckengröße/mm:	Artikel-Nr.:	Preis:
1200 x 700 x 850	1 x links	500 x 500 x 250	<b>941101</b>	<b>699,00 €</b>
1200 x 700 x 850	1 x rechts	500 x 500 x 250	<b>941102</b>	<b>699,00 €</b>
1400 x 700 x 850	1 x links	500 x 500 x 250	<b>941103</b>	<b>744,00 €</b>
1400 x 700 x 850	1 x rechts	500 x 500 x 250	<b>941104</b>	<b>744,00 €</b>
1600 x 700 x 850	2 x links	500 x 500 x 250	<b>941105</b>	<b>949,00 €</b>
1600 x 700 x 850	2 x rechts	500 x 500 x 250	<b>941106</b>	<b>949,00 €</b>
1800 x 700 x 850	2 x links	500 x 500 x 250	<b>941107</b>	<b>994,00 €</b>
1800 x 700 x 850	2 x rechts	500 x 500 x 250	<b>941108</b>	<b>994,00 €</b>



## Spültisch mit Ablageboden, Schubladenblock und 50 mm Aufkantung

- › Ausführung in CNS 18/10, 1.4301, Scotch Brite
- › mit Überlaufrohr und Ablauf, ohne Siphon
- › ohne Lochbohrung für Mischbatterien
- › Arbeitsplatte 50 mm in 10/10 Stärke
- › eingeschraubter Ablageboden
- › Untergestell seitlich bündig mit Arbeitsplatte
- › Beine aus Vierkantrohr 40 x 40 mm
- › höhenverstellbare Edelstahlfüße +/- 30 mm

Verfügbarkeit: ab Lager

### 700 mm Tiefe

B x T x H/mm:	Becken:	Beckengröße/mm:	Artikel-Nr.:	Preis:
1600 x 700 x 850	1 x rechts	400 x 400 x 250	<b>941020</b>	<b>1.226,00 €</b>
1600 x 700 x 850	1 x links	400 x 400 x 250	<b>941021</b>	<b>1.226,00 €</b>
1800 x 700 x 850	1 x rechts	400 x 400 x 250	<b>941022</b>	<b>1.381,00 €</b>
1800 x 700 x 850	1 x links	400 x 400 x 250	<b>941023</b>	<b>1.381,00 €</b>

## Spülschrank, mit Schiebetüren und 50 mm Aufkantung

- › Ausführung in CNS 18/10, 1.4301, Scotch Brite
- › mit Überlaufrohr und Ablauf, ohne Siphon
- › ohne Lochbohrung für Mischbatterien
- › Arbeitsplatte 50 mm in 10/10 Stärke
- › Unterschrank mit doppelwandigen Schiebetüren
- › Unterschrank seitlich bündig mit Arbeitsplatte
- › Beine aus Vierkantrohr 40 x 40 mm
- › höhenverstellbare Edelstahlfüße +/- 30 mm



Abbildung ähnlich

### 600 mm Tiefe

Lieferzeit: 3 Wochen

B x T x H/mm:	Becken:	Beckengröße/mm:	Artikel-Nr.:	Preis:
1200 x 600 x 850	1 x links	400 x 400 x 250	<b>942109</b>	<b>899,00 €</b>
1200 x 600 x 850	1 x rechts	400 x 400 x 250	<b>942110</b>	<b>899,00 €</b>
1400 x 600 x 850	1 x links	500 x 400 x 250	<b>942111</b>	<b>995,00 €</b>
1400 x 600 x 850	1 x rechts	500 x 400 x 250	<b>942112</b>	<b>995,00 €</b>
1600 x 600 x 850	2 x links	500 x 400 x 250	<b>942113</b>	<b>1.179,00 €</b>
1600 x 600 x 850	2 x rechts	500 x 400 x 250	<b>942114</b>	<b>1.179,00 €</b>
1800 x 600 x 850	2 x links	500 x 400 x 250	<b>942115</b>	<b>1.251,00 €</b>
1800 x 600 x 850	2 x rechts	500 x 400 x 250	<b>942116</b>	<b>1.251,00 €</b>

### 700 mm Tiefe

Verfügbarkeit: ab Lager

B x T x H/mm:	Becken:	Beckengröße/mm:	Artikel-Nr.:	Preis:
1200 x 700 x 850	1 x links	500 x 500 x 250	<b>942101</b>	<b>958,00 €</b>
1200 x 700 x 850	1 x rechts	500 x 500 x 250	<b>942102</b>	<b>958,00 €</b>
1400 x 700 x 850	1 x links	500 x 500 x 250	<b>942103</b>	<b>1.076,00 €</b>
1400 x 700 x 850	1 x rechts	500 x 500 x 250	<b>942104</b>	<b>1.076,00 €</b>
1600 x 700 x 850	2 x links	500 x 500 x 250	<b>942105</b>	<b>1.323,00 €</b>
1600 x 700 x 850	2 x rechts	500 x 500 x 250	<b>942106</b>	<b>1.323,00 €</b>
1800 x 700 x 850	2 x links	500 x 500 x 250	<b>942107</b>	<b>1.391,00 €</b>
1800 x 700 x 850	2 x rechts	500 x 500 x 250	<b>942108</b>	<b>1.391,00 €</b>

## Schubladenblock für Arbeitstische mit 700 mm Tiefe

- › mit Teleskopschienen
- › Traglast: 15 kg pro Schublade

B x T x H/mm:	Artikel-Nr.:	Preis:
400 x 630 x 580	<b>910004</b>	<b>479,00 €</b>



## Schublade zum Unterbau für Arbeitstische mit 700 mm Tiefe

- › mit Teleskopschienen
- › Traglast: 15 kg pro Schublade

B x T x H/mm:	Artikel-Nr.:	Preis:
400 x 630 x 150	<b>910003</b>	<b>189,00 €</b>



# Arbeitstische black



Abbildung ähnlich

## Arbeitstische, verschweißt, mit Ablageboden

- › Ausführung in CNS 18/10, 1.4301 Scotch Brite
- › Arbeitsplatte 50 mm in 10/10 Stärke mit Tropfkante
- › Aufkantung 50 x 1,3 mm mit 10 mm Radius
- › wasserabstoßende und schallgedämmte Unterplatte
- › Untergestell und Ablageboden voll verschweißt
- › Untergestell seitlich bündig mit Arbeitsplatte
- › mit Rücksprung 20 mm vorne und hinten
- › Untergestell aus Vierkantrohr 40 x 40 mm
- › höhenverstellbare Edelstahlfüße +/- 30 mm

### 600 mm Tiefe, ohne Aufkantung

Lieferzeit: 3 Wochen

B x T x H/mm:	Artikel-Nr.:	Preis:
800 x 600 x 850	911229	307,00 €
900 x 600 x 850	911230	321,00 €
1000 x 600 x 850	911231	338,00 €
1100 x 600 x 850	911232	352,00 €
1200 x 600 x 850	911233	362,00 €
1300 x 600 x 850	911234	390,00 €
1400 x 600 x 850	911235	418,00 €
1500 x 600 x 850	911236	437,00 €
1600 x 600 x 850	911237	456,00 €
1700 x 600 x 850	911238	471,00 €
1800 x 600 x 850	911239	486,00 €
1900 x 600 x 850	911240	499,00 €
2000 x 600 x 850	911241	530,00 €

### 600 mm Tiefe, 50 mm Aufkantung

Lieferzeit: 3 Wochen

B x T x H/mm:	Artikel-Nr.:	Preis:
800 x 600 x 850	911242	312,00 €
900 x 600 x 850	911243	328,00 €
1000 x 600 x 850	911244	344,00 €
1100 x 600 x 850	911245	368,00 €
1200 x 600 x 850	911246	391,00 €
1300 x 600 x 850	911247	399,00 €
1400 x 600 x 850	911248	421,00 €
1500 x 600 x 850	911249	443,00 €
1600 x 600 x 850	911250	465,00 €
1700 x 600 x 850	911251	483,00 €
1800 x 600 x 850	911252	499,00 €
1900 x 600 x 850	911253	518,00 €
2000 x 600 x 850	911254	536,00 €

### 700 mm Tiefe, ohne Aufkantung

Verfügbarkeit: ab Lager

B x T x H/mm:	Artikel-Nr.:	Preis:
800 x 700 x 850	911127	336,00 €
900 x 700 x 850	911128	358,00 €
1000 x 700 x 850	911129	381,00 €
1100 x 700 x 850	911130	399,00 €
1200 x 700 x 850	911131	426,00 €
1300 x 700 x 850	911132	449,00 €
1400 x 700 x 850	911133	474,00 €
1500 x 700 x 850	911134	494,00 €
1600 x 700 x 850	911135	499,00 €
1700 x 700 x 850	911136	538,00 €
1800 x 700 x 850	911137	558,00 €
1900 x 700 x 850	911138	579,00 €
2000 x 700 x 850	911139	599,00 €

### 700 mm Tiefe, 50 mm Aufkantung

Verfügbarkeit: ab Lager

B x T x H/mm:	Artikel-Nr.:	Preis:
800 x 700 x 850	911140	332,00 €
900 x 700 x 850	911141	352,00 €
1000 x 700 x 850	911142	375,00 €
1100 x 700 x 850	911143	399,00 €
1200 x 700 x 850	911144	422,00 €
1300 x 700 x 850	911145	445,00 €
1400 x 700 x 850	911146	470,00 €
1500 x 700 x 850	911147	492,00 €
1600 x 700 x 850	911148	499,00 €
1700 x 700 x 850	911149	538,00 €
1800 x 700 x 850	911150	560,00 €
1900 x 700 x 850	911151	583,00 €
2000 x 700 x 850	911152	599,00 €



## Rädersatz für Arbeitstische

ø/mm:	Räder:	Bremse:	Artikel-Nr.:	Preis:
80	4	2 mit / 2 ohne	910033	67,00 €



## Arbeitstisch, verschweißt, ohne Ablageboden

- › Ausführung in CNS 18/10, 1.4301 Scotch Brite
- › Arbeitsplatte 50 mm in 10/10 Stärke mit Tropfkante
- › wasserabstoßende und schallgedämmte Unterplatte
- › Untergestell voll verschweißt
- › Untergestell seitlich bündig mit Arbeitsplatte
- › mit Rücksprung 20 mm vorne und hinten
- › Untergestell aus Vierkantrrohr 40 x 40 mm
- › höhenverstellbare Edelstahlfüße +/- 30 mm



Abbildung ähnlich

### 600 mm Tiefe, ohne Aufkantung

Lieferzeit: 3 Wochen

B x T x H/mm:	Artikel-Nr.:	Preis:
800 x 600 x 850	911255	294,00 €
900 x 600 x 850	911256	309,00 €
1000 x 600 x 850	911257	324,00 €
1100 x 600 x 850	911258	336,00 €
1200 x 600 x 850	911259	347,00 €
1300 x 600 x 850	911260	363,00 €
1400 x 600 x 850	911261	380,00 €
1500 x 600 x 850	911262	394,00 €
1600 x 600 x 850	911263	409,00 €
1700 x 600 x 850	911264	419,00 €
1800 x 600 x 850	911265	430,00 €
1900 x 600 x 850	911266	446,00 €
2000 x 600 x 850	911267	462,00 €

### 600 mm Tiefe, 50 mm Aufkantung

Lieferzeit: 3 Wochen

B x T x H/mm:	Artikel-Nr.:	Preis:
800 x 600 x 850	911268	333,00 €
900 x 600 x 850	911269	338,00 €
1000 x 600 x 850	911270	344,00 €
1100 x 600 x 850	911271	361,00 €
1200 x 600 x 850	911272	377,00 €
1300 x 600 x 850	911273	391,00 €
1400 x 600 x 850	911274	399,00 €
1500 x 600 x 850	911275	427,00 €
1600 x 600 x 850	911276	447,00 €
1700 x 600 x 850	911277	459,00 €
1800 x 600 x 850	911278	471,00 €
1900 x 600 x 850	911279	489,00 €
2000 x 600 x 850	911280	499,00 €

### 700 mm Tiefe, ohne Aufkantung

Verfügbarkeit: ab Lager

B x T x H/mm:	Artikel-Nr.:	Preis:
800 x 700 x 850	911201	321,00 €
900 x 700 x 850	911202	336,00 €
1000 x 700 x 850	911203	352,00 €
1100 x 700 x 850	911204	367,00 €
1200 x 700 x 850	911205	383,00 €
1300 x 700 x 850	911206	399,00 €
1400 x 700 x 850	911207	410,00 €
1500 x 700 x 850	911208	431,00 €
1600 x 700 x 850	911209	447,00 €
1700 x 700 x 850	911210	466,00 €
1800 x 700 x 850	911211	482,00 €
1900 x 700 x 850	911212	499,00 €
2000 x 700 x 850	911213	510,00 €

### 700 mm Tiefe, 50 mm Aufkantung

Verfügbarkeit: ab Lager

B x T x H/mm:	Artikel-Nr.:	Preis:
800 x 700 x 850	911214	336,00 €
900 x 700 x 850	911215	348,00 €
1000 x 700 x 850	911216	363,00 €
1100 x 700 x 850	911217	375,00 €
1200 x 700 x 850	911218	387,00 €
1300 x 700 x 850	911219	399,00 €
1400 x 700 x 850	911220	416,00 €
1500 x 700 x 850	911221	433,00 €
1600 x 700 x 850	911222	451,00 €
1700 x 700 x 850	911223	470,00 €
1800 x 700 x 850	911224	486,00 €
1900 x 700 x 850	911225	499,00 €
2000 x 700 x 850	911226	521,00 €

# Arbeitstische black

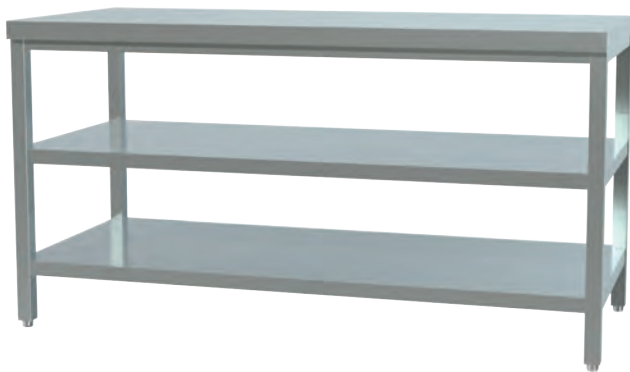

## Arbeitstisch, verschweißt, mit Zwischen- und Ablageboden

- › Ausführung in CNS 18/10, 1.4301 Scotch Brite
- › Arbeitsplatte 50 mm in 10/10 Stärke mit Tropfkante
- › Arbeitsplatten umgelegt und verschweißt
- › wasserabstoßende und schallgedämmte Unterplatte
- › ausgeklinkter, verschweißter Grund- und Zwischenboden
- › Untergestell seitlich bündig mit Arbeitsplatte
- › mit Rücksprung 20 mm vorne und hinten
- › Untergestell aus Vierkantrohr 40 x 40 mm
- › höhenverstellbare Edelstahlfüße +/- 30 mm

### 600 mm Tiefe, ohne Aufkantung

Lieferzeit: 3 Wochen

B x T x H/mm:	Artikel-Nr.:	Preis:
800 x 600 x 850	911281	452,00 €
900 x 600 x 850	911282	474,00 €
1000 x 600 x 850	911283	496,00 €
1100 x 600 x 850	911284	512,00 €
1200 x 600 x 850	911285	527,00 €
1300 x 600 x 850	911286	558,00 €
1400 x 600 x 850	911287	589,00 €
1500 x 600 x 850	911288	621,00 €
1600 x 600 x 850	911289	654,00 €
1700 x 600 x 850	911290	678,00 €
1800 x 600 x 850	911291	699,00 €
1900 x 600 x 850	911292	729,00 €
2000 x 600 x 850	911293	756,00 €

### 600 mm Tiefe, 50 mm Aufkantung

Lieferzeit: 3 Wochen

B x T x H/mm:	Artikel-Nr.:	Preis:
800 x 600 x 850	911307	462,00 €
900 x 600 x 850	911308	479,00 €
1000 x 600 x 850	911309	496,00 €
1100 x 600 x 850	911310	517,00 €
1200 x 600 x 850	911311	537,00 €
1300 x 600 x 850	911312	566,00 €
1400 x 600 x 850	911313	595,00 €
1500 x 600 x 850	911314	630,00 €
1600 x 600 x 850	911315	664,00 €
1700 x 600 x 850	911316	684,00 €
1800 x 600 x 850	911317	699,00 €
1900 x 600 x 850	911318	737,00 €
2000 x 600 x 850	911319	770,00 €

### 700 mm Tiefe, ohne Aufkantung

Verfügbarkeit: ab Lager

B x T x H/mm:	Artikel-Nr.:	Preis:
800 x 700 x 850	911294	472,00 €
900 x 700 x 850	911295	491,00 €
1000 x 700 x 850	911296	499,00 €
1100 x 700 x 850	911297	530,00 €
1200 x 700 x 850	911298	551,00 €
1300 x 700 x 850	911299	585,00 €
1400 x 700 x 850	911300	599,00 €
1500 x 700 x 850	911301	655,00 €
1600 x 700 x 850	911302	691,00 €
1700 x 700 x 850	911303	722,00 €
1800 x 700 x 850	911304	753,00 €
1900 x 700 x 850	911305	780,00 €
2000 x 700 x 850	911306	799,00 €

### 700 mm Tiefe, 50 mm Aufkantung

Verfügbarkeit: ab Lager

B x T x H/mm:	Artikel-Nr.:	Preis:
800 x 700 x 850	911320	493,00 €
900 x 700 x 850	911321	512,00 €
1000 x 700 x 850	911322	530,00 €
1100 x 700 x 850	911323	549,00 €
1200 x 700 x 850	911324	568,00 €
1300 x 700 x 850	911325	599,00 €
1400 x 700 x 850	911326	643,00 €
1500 x 700 x 850	911327	681,00 €
1600 x 700 x 850	911328	719,00 €
1700 x 700 x 850	911329	753,00 €
1800 x 700 x 850	911330	787,00 €
1900 x 700 x 850	911331	816,00 €
2000 x 700 x 850	911332	845,00 €

## Arbeitsschrank offen

- › Ausführung in CNS 18/10, 1.4301 Scotch Brite
- › Arbeitsplatten allseitig 50 mm abgekantet, umgelegt und verschweißt, Tropfkante
- › schallgedämmte Unterfütterung
- › Unterbau aus Vierkantrrohr 40 x 40 mm
- › Unterbau vorne und hinten 20 mm verkürzt, seitlich flächenbündig abschließend
- › höhenverstellbarer Zwischenboden und Füße

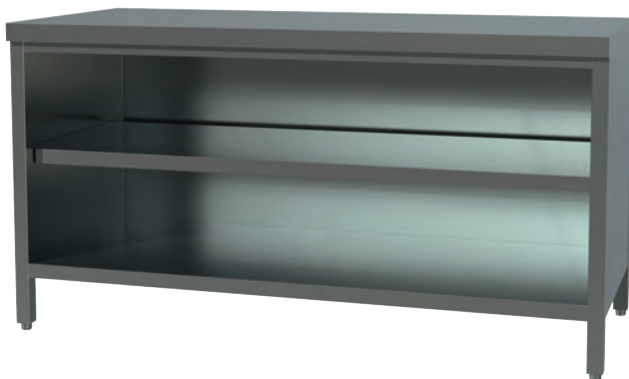

### 600 mm Tiefe, ohne Aufkantung

Lieferzeit: 3 Wochen

B x T x H/mm:	Artikel-Nr.:	Preis:
800 x 600 x 850	912128	593,00 €
900 x 600 x 850	912129	599,00 €
1000 x 600 x 850	912130	616,00 €
1100 x 600 x 850	912131	645,00 €
1200 x 600 x 850	912132	675,00 €
1300 x 600 x 850	912133	699,00 €
1400 x 600 x 850	912134	739,00 €
1500 x 600 x 850	912135	799,00 €
1600 x 600 x 850	912136	869,00 €
1700 x 600 x 850	912137	882,00 €
1800 x 600 x 850	912138	896,00 €
1900 x 600 x 850	912139	956,00 €
2000 x 600 x 850	912140	999,00 €

### 600 mm Tiefe, 50 mm Aufkantung

Lieferzeit: 3 Wochen

B x T x H/mm:	Artikel-Nr.:	Preis:
800 x 600 x 850	912154	610,00 €
900 x 600 x 850	912155	623,00 €
1000 x 600 x 850	912156	631,00 €
1100 x 600 x 850	912157	654,00 €
1200 x 600 x 850	912158	678,00 €
1300 x 600 x 850	912159	730,00 €
1400 x 600 x 850	912160	782,00 €
1500 x 600 x 850	912161	830,00 €
1600 x 600 x 850	912162	878,00 €
1700 x 600 x 850	912163	947,00 €
1800 x 600 x 850	912164	999,00 €
1900 x 600 x 850	912165	1.063,00 €
2000 x 600 x 850	912166	1.099,00 €

### 700 mm Tiefe, ohne Aufkantung

Lieferzeit: 3 Wochen

B x T x H/mm:	Artikel-Nr.:	Preis:
800 x 700 x 850	912141	647,00 €
900 x 700 x 850	912142	653,00 €
1000 x 700 x 850	912143	662,00 €
1100 x 700 x 850	912144	699,00 €
1200 x 700 x 850	912145	739,00 €
1300 x 700 x 850	912146	785,00 €
1400 x 700 x 850	912147	832,00 €
1500 x 700 x 850	912148	899,00 €
1600 x 700 x 850	912149	970,00 €
1700 x 700 x 850	912150	999,00 €
1800 x 700 x 850	912151	1.063,00 €
1900 x 700 x 850	912152	1.099,00 €
2000 x 700 x 850	912153	1.152,00 €

### 700 mm Tiefe, 50 mm Aufkantung

Lieferzeit: 3 Wochen

B x T x H/mm:	Artikel-Nr.:	Preis:
800 x 700 x 850	912167	668,00 €
900 x 700 x 850	912168	690,00 €
1000 x 700 x 850	912169	699,00 €
1100 x 700 x 850	912170	736,00 €
1200 x 700 x 850	912171	770,00 €
1300 x 700 x 850	912172	824,00 €
1400 x 700 x 850	912173	878,00 €
1500 x 700 x 850	912174	962,00 €
1600 x 700 x 850	912175	1.047,00 €
1700 x 700 x 850	912176	1.078,00 €
1800 x 700 x 850	912177	1.109,00 €
1900 x 700 x 850	912178	1.155,00 €
2000 x 700 x 850	912179	1.099,00 €



## Arbeitsschrank mit Schiebetüren, ohne Aufkantung

- › Ausführung in CNS 18/10, 1.4301, Türen doppelwandig, schallgedämmt
- › Arbeitsplatten 50 mm, abgekantet, umgelegt und verschweißt, mit Tropfkante
- › schallgedämmte Unterfütterung, verstärkter Grundboden
- › höhenverstellbarer Zwischenboden und höhenverstellbare Plastikfüße +/- 30 mm
- › Unterbau vorne und hinten 20 mm verkürzt, seitlich flächenbündig abschließend

### 600 mm Tiefe

Lieferzeit: 3 Wochen

B x T x H/mm:	Artikel-Nr.:	Preis:
1000 x 600 x 850	<b>912180</b>	<b>686,00 €</b>
1200 x 600 x 850	<b>912181</b>	<b>742,00 €</b>
1400 x 600 x 850	<b>912182</b>	<b>821,00 €</b>
1600 x 600 x 850	<b>912183</b>	<b>949,00 €</b>
1800 x 600 x 850	<b>912184</b>	<b>1.020,00 €</b>
2000 x 600 x 850	<b>912185</b>	<b>1.110,00 €</b>

### 700 mm Tiefe

Verfügbarkeit: ab Lager

B x T x H/mm:	Artikel-Nr.:	Preis:
1000 x 700 x 850	<b>912101</b>	<b>733,00 €</b>
1200 x 700 x 850	<b>912103</b>	<b>799,00 €</b>
1400 x 700 x 850	<b>912105</b>	<b>877,00 €</b>
1600 x 700 x 850	<b>912107</b>	<b>972,00 €</b>
1800 x 700 x 850	<b>912109</b>	<b>1.067,00 €</b>
2000 x 700 x 850	<b>912111</b>	<b>1.162,00 €</b>



## Arbeitsschrank mit Schiebetüren, mit 50 mm Aufkantung

- › Ausführung in CNS 18/10, 1.4301, Türen doppelwandig, schallgedämmt
- › Arbeitsplatten 50 mm, abgekantet, umgelegt und verschweißt, mit Tropfkante
- › schallgedämmte Unterfütterung, verstärkter Grundboden
- › höhenverstellbarer Zwischenboden und höhenverstellbare Plastikfüße +/- 30 mm
- › Unterbau vorne und hinten 20 mm verkürzt, seitlich flächenbündig abschließend

### 600 mm Tiefe

Lieferzeit: 3 Wochen

B x T x H/mm:	Artikel-Nr.:	Preis:
1000 x 600 x 850	<b>912186</b>	<b>711,00 €</b>
1200 x 600 x 850	<b>912187</b>	<b>793,00 €</b>
1400 x 600 x 850	<b>912188</b>	<b>875,00 €</b>
1600 x 600 x 850	<b>912189</b>	<b>998,00 €</b>
1800 x 600 x 850	<b>912190</b>	<b>1.024,00 €</b>
2000 x 600 x 850	<b>912191</b>	<b>1.119,00 €</b>

### 700 mm Tiefe

Verfügbarkeit: ab Lager

B x T x H/mm:	Artikel-Nr.:	Preis:
1000 x 700 x 850	<b>912121</b>	<b>729,00 €</b>
1200 x 700 x 850	<b>912122</b>	<b>799,00 €</b>
1400 x 700 x 850	<b>912123</b>	<b>888,00 €</b>
1600 x 700 x 850	<b>912124</b>	<b>983,00 €</b>
1800 x 700 x 850	<b>912125</b>	<b>1.082,00 €</b>
2000 x 700 x 850	<b>912126</b>	<b>1.179,00 €</b>

## Arbeitsschrank mit Schiebetüren, ohne Aufkantung

- › Ausführung in CNS 18/10, 1.4301, Türen doppelwandig, schallgedämmt
- › Arbeitsplatten 50 mm, abgekantet, umgelegt und verschweißt, mit Tropfkante
- › schallgedämmte Unterfütterung, verstärkter Grundboden
- › höhenverstellbarer Zwischenboden und höhenverstellbare Plastikfüße +/- 30 mm
- › Unterbau vorne und hinten 20 mm verkürzt, seitlich flächenbündig abschließend



### 600 mm Tiefe

Lieferzeit: 3 Wochen

B x T x H/mm:	Schublade:	Artikel-Nr.:	Preis:
1600 x 600 x 850	rechts	<b>912195</b>	<b>1.313,00 €</b>
1600 x 600 x 850	links	<b>912204</b>	<b>1.299,00 €</b>
1800 x 600 x 850	rechts	<b>912196</b>	<b>1.354,00 €</b>
1800 x 600 x 850	links	<b>912205</b>	<b>1.354,00 €</b>
2000 x 600 x 850	rechts	<b>912197</b>	<b>1.399,00 €</b>
2000 x 600 x 850	links	<b>912206</b>	<b>1.399,00 €</b>

### 700 mm Tiefe

Verfügbarkeit: ab Lager

B x T x H/mm:	Schublade:	Artikel-Nr.:	Preis:
1600 x 700 x 850	rechts	<b>912198</b>	<b>1.341,00 €</b>
1600 x 700 x 850	links	<b>912207</b>	<b>1.341,00 €</b>
1800 x 700 x 850	rechts	<b>912199</b>	<b>1.399,00 €</b>
1800 x 700 x 850	links	<b>912208</b>	<b>1.399,00 €</b>
2000 x 700 x 850	rechts	<b>912200</b>	<b>1.481,00 €</b>
2000 x 700 x 850	links	<b>912209</b>	<b>1.481,00 €</b>

## Arbeitsschrank mit Schiebetüren, mit 50 mm Aufkantung

- › Ausführung in CNS 18/10, 1.4301, Türen doppelwandig, schallgedämmt
- › Arbeitsplatten 50 mm, abgekantet, umgelegt und verschweißt, mit Tropfkante
- › schallgedämmte Unterfütterung, verstärkter Grundboden
- › höhenverstellbarer Zwischenboden und höhenverstellbare Plastikfüße +/- 30 mm
- › Unterbau vorne und hinten 20 mm verkürzt, seitlich flächenbündig abschließend



### 600 mm Tiefe

Lieferzeit: 3 Wochen

B x T x H/mm:	Schublade:	Artikel-Nr.:	Preis:
1600 x 600 x 850	links	<b>912201</b>	<b>1.341,00 €</b>
1600 x 600 x 850	rechts	<b>912192</b>	<b>1.341,00 €</b>
1800 x 600 x 850	links	<b>912202</b>	<b>1.391,00 €</b>
1800 x 600 x 850	rechts	<b>912193</b>	<b>1.391,00 €</b>
2000 x 600 x 850	links	<b>912203</b>	<b>1.479,00 €</b>
2000 x 600 x 850	rechts	<b>912194</b>	<b>1.479,00 €</b>

### 700 mm Tiefe

Verfügbarkeit: ab Lager

B x T x H/mm:	Schublade:	Artikel-Nr.:	Preis:
1600 x 700 x 850	links	<b>912118</b>	<b>1.382,00 €</b>
1600 x 700 x 850	rechts	<b>912115</b>	<b>1.382,00 €</b>
1800 x 700 x 850	links	<b>912119</b>	<b>1.483,00 €</b>
1800 x 700 x 850	rechts	<b>912116</b>	<b>1.483,00 €</b>
2000 x 700 x 850	links	<b>912120</b>	<b>1.557,00 €</b>
2000 x 700 x 850	rechts	<b>912117</b>	<b>1.557,00 €</b>

# Arbeitschränke

black



## Wärmeschrank

- › Ausführung CNS 18/10, 1.4301 Scotch Brite
- › Arbeitsplatte 50 mm in 10/10 Stärke
- › wasserabstoßende und schallgedämmte Unterplatte
- › Zwischenboden höhenverstellbar
- › Unterbau seitlich bündig mit Arbeitsplatte
- › mit Rücksprung 20 mm vorne und hinten
- › abnehmbare Beine aus Vierkantrohr 40 x 40 mm
- › höhenverstellbare Edelstahlfüße +/- 30 mm
- › mit Umluftbeheizung, thermostatgesteuert
- › Temperaturbereich: bis 80°C
- › Anschlusswert: 230 V / 2,50 kW

### 600 mm Tiefe, ohne Aufkantung, mit Flügeltüren

Lieferzeit: 3 Wochen

B x T x H/mm:	Artikel-Nr.:	Preis:
1000 x 600 x 850	<b>914126</b>	<b>977,00 €</b>
1200 x 600 x 850	<b>914127</b>	<b>1.028,00 €</b>

### 600 mm Tiefe, 50 mm Aufkantung, mit Flügeltüren

Lieferzeit: 3 Wochen

B x T x H/mm:	Artikel-Nr.:	Preis:
1000 x 600 x 850	<b>914132</b>	<b>953,00 €</b>
1200 x 600 x 850	<b>914133</b>	<b>999,00 €</b>

### 600 mm Tiefe, ohne Aufkantung, mit Schiebetüren

Lieferzeit: 3 Wochen

B x T x H/mm:	Artikel-Nr.:	Preis:
1400 x 600 x 850	<b>914128</b>	<b>1.110,00 €</b>
1600 x 600 x 850	<b>914129</b>	<b>1.195,00 €</b>
1800 x 600 x 850	<b>914130</b>	<b>1.262,00 €</b>
2000 x 600 x 850	<b>914131</b>	<b>1.334,00 €</b>

### 600 mm Tiefe, 50 mm Aufkantung, mit Schiebetüren

Lieferzeit: 3 Wochen

B x T x H/mm:	Artikel-Nr.:	Preis:
1400 x 600 x 850	<b>914134</b>	<b>1.148,00 €</b>
1600 x 600 x 850	<b>914135</b>	<b>1.232,00 €</b>
1800 x 600 x 850	<b>914136</b>	<b>1.299,00 €</b>
2000 x 600 x 850	<b>914137</b>	<b>1.368,00 €</b>

### 700 mm Tiefe, ohne Aufkantung, mit Flügeltüren

Verfügbarkeit: ab Lager

B x T x H/mm:	Artikel-Nr.:	Preis:
1000 x 700 x 850	<b>914121</b>	<b>992,00 €</b>
1200 x 700 x 850	<b>914122</b>	<b>1.057,00 €</b>

### 700 mm Tiefe, 50 mm Aufkantung, mit Flügeltüren

Verfügbarkeit: ab Lager

B x T x H/mm:	Artikel-Nr.:	Preis:
1000 x 700 x 850	<b>914123</b>	<b>990,00 €</b>
1200 x 700 x 850	<b>914124</b>	<b>1.057,00 €</b>

### 700 mm Tiefe, ohne Aufkantung, mit Schiebetüren

Verfügbarkeit: ab Lager

B x T x H/mm:	Artikel-Nr.:	Preis:
1400 x 700 x 850	<b>914103</b>	<b>1.122,00 €</b>
1600 x 700 x 850	<b>914105</b>	<b>1.228,00 €</b>
1800 x 700 x 850	<b>914107</b>	<b>1.334,00 €</b>
2000 x 700 x 850	<b>914109</b>	<b>1.442,00 €</b>

### 700 mm Tiefe, 50 mm Aufkantung, mit Schiebetüren

Verfügbarkeit: ab Lager

B x T x H/mm:	Artikel-Nr.:	Preis:
1400 x 700 x 850	<b>914114</b>	<b>1.124,00 €</b>
1600 x 700 x 850	<b>914116</b>	<b>1.234,00 €</b>
1800 x 700 x 850	<b>914118</b>	<b>1.342,00 €</b>
2000 x 700 x 850	<b>914120</b>	<b>1.450,00 €</b>

## Durchreicheschrank mit Schiebetüren, ohne Aufkantung

- › Ausführung in CNS 18/10, 1.4301, Türen doppelwandig, schallgedämmt
- › Arbeitsplatten 50 mm, abgekantet, umgelegt und verschweißt, mit Tropfkante
- › schallgedämmte Unterfütterung, verstärkter Grundboden
- › höhenverstellbarer Zwischenboden und höhenverstellbare Plastikfüße +/- 30 mm
- › Unterbau vorne und hinten 20 mm verkürzt, seitlich flächenbündig abschließend



### 600 mm Tiefe

Lieferzeit: 3 Wochen

B x T x H/mm:	Artikel-Nr.:	Preis:
1000 x 600 x 850	913118	815,00 €
1200 x 600 x 850	913119	882,00 €
1400 x 600 x 850	913120	977,00 €
1600 x 600 x 850	913121	1.128,00 €
1800 x 600 x 850	913122	1.199,00 €
2000 x 600 x 850	913123	1.320,00 €

### 700 mm Tiefe

Verfügbarkeit: ab Lager

B x T x H/mm:	Artikel-Nr.:	Preis:
1000 x 700 x 850	913101	872,00 €
1200 x 700 x 850	913103	959,00 €
1400 x 700 x 850	913105	1.043,00 €
1600 x 700 x 850	913107	1.156,00 €
1800 x 700 x 850	913109	1.269,00 €
2000 x 700 x 850	913111	1.382,00 €

## Durchreicheschrank mit Schiebetüren, beheizt ohne Aufkantung

- › Ausführung in CNS 18/10, 1.4301, Türen doppelwandig, schallgedämmt
- › Arbeitsplatten 50 mm, abgekantet, umgelegt und verschweißt, mit Tropfkante
- › schallgedämmte Unterfütterung, verstärkter Grundboden
- › höhenverstellbarer Zwischenboden und höhenverstellbare Plastikfüße +/- 30 mm
- › Unterbau vorne und hinten 20 mm verkürzt, seitlich flächenbündig abschließend
- › Temperaturbereich: bis 80°C, Anschlusswert: 230 V / 2,50 kW



### 600 mm Tiefe, beheizbar

Lieferzeit: 3 Wochen

B x T x H/mm:	Artikel-Nr.:	Preis:
1400 x 600 x 850	913124	1.397,00 €
1600 x 600 x 850	913125	1.496,00 €
1800 x 600 x 850	913126	1.589,00 €
2000 x 600 x 850	913127	1.679,00 €

### 700 mm Tiefe, beheizbar

Verfügbarkeit: ab Lager

B x T x H/mm:	Artikel-Nr.:	Preis:
1400 x 700 x 850	913114	1.399,00 €
1600 x 700 x 850	913115	1.546,00 €
1800 x 700 x 850	913116	1.679,00 €
2000 x 700 x 850	913117	1.799,00 €

## Schubladenschrank

- › Ausführung CNS 18/10, 1.4301 Scotch Brite
- › Schubladen GN 1/1 auf Teleskop-Teilauszügen
- › Arbeitsplatte 50 mm in 10/10 Stärke
- › wasserabstoßende und schallgedämmte Unterplatte
- › Unterbau seitlich bündig mit Arbeitsplatte
- › mit Rücksprung 20 mm vorne und hinten
- › abnehmbare Beine aus Vierkantrohr 40 x 40 mm
- › höhenverstellbare Edelstahlfüße +/- 30 mm



### 600 mm Tiefe, ohne Aufkantung

Lieferzeit: 3 Wochen

B x T x H/mm:	Artikel-Nr.:	Preis:
480 x 600 x 850	<b>915019</b>	<b>662,00 €</b>

### 700 mm Tiefe, ohne Aufkantung

Verfügbarkeit: ab Lager

B x T x H/mm:	Artikel-Nr.:	Preis:
480 x 700 x 850	<b>915020</b>	<b>699,00 €</b>



### 600 mm Tiefe, 50 mm Aufkantung

Lieferzeit: 3 Wochen

B x T x H/mm:	Artikel-Nr.:	Preis:
480 x 600 x 850	<b>915021</b>	<b>696,00 €</b>

### 700 mm Tiefe, 50 mm Aufkantung

Verfügbarkeit: ab Lager

B x T x H/mm:	Artikel-Nr.:	Preis:
480 x 700 x 850	<b>915022</b>	<b>735,00 €</b>



## Wandhängeschrank

- › Ausführung in Edelstahl 1.4301 Scotch Brite
- › Verstärkungsprofile und Innentüren in Edelstahl 1.4016
- › Korpus fast vollständig verschweißt
- › höhenverstellbarer Einlegeboden mit Handschutzfalz
- › unterer Boden verstärkt und komplett geschlossen
- › mit Befestigungsbügeln für die Wand

### offen

B x T x H/mm:	Artikel-Nr.:	Preis:
800 x 400 x 650	921101	270,00 €
1000 x 400 x 650	921102	299,00 €
1100 x 400 x 650	921103	310,00 €
1200 x 400 x 650	921104	321,00 €
1300 x 400 x 650	921105	332,00 €
1400 x 400 x 650	921106	348,00 €
1500 x 400 x 650	921107	365,00 €
1600 x 400 x 650	921108	381,00 €
1700 x 400 x 650	921109	397,00 €
1800 x 400 x 650	921110	412,00 €
1900 x 400 x 650	921111	441,00 €
2000 x 400 x 650	921112	472,00 €



### mit Schiebetüren

B x T x H/mm:	Artikel-Nr.:	Preis:
1000 x 400 x 650	921113	446,00 €
1100 x 400 x 650	921114	459,00 €
1200 x 400 x 650	921115	472,00 €
1300 x 400 x 650	921116	498,00 €
1400 x 400 x 650	921117	522,00 €
1500 x 400 x 650	921118	550,00 €
1600 x 400 x 650	921119	580,00 €
1700 x 400 x 650	921120	599,00 €
1800 x 400 x 650	921121	632,00 €
1900 x 400 x 650	921122	658,00 €
2000 x 400 x 650	921123	694,00 €



## Aufsatzbord

- › Ausführung in Edelstahl Scotch Brite
- › Bord-Stärke in 10/10
- › mit Handschutzfalz
- › Beine aus Vierkantrohr 25 x 25 mm



### 1 Etage

B x T x H/mm:	Artikel-Nr.:	Preis:
1000 x 350 x 350	<b>916001</b>	<b>179,00 €</b>
1200 x 350 x 350	<b>916002</b>	<b>194,00 €</b>
1400 x 350 x 350	<b>916003</b>	<b>211,00 €</b>
1600 x 350 x 350	<b>916004</b>	<b>252,00 €</b>
1800 x 350 x 350	<b>916005</b>	<b>268,00 €</b>
2000 x 350 x 350	<b>916006</b>	<b>278,00 €</b>



### 2 Etagen

B x T x H/mm:	Artikel-Nr.:	Preis:
1000 x 350 x 700	<b>916007</b>	<b>299,00 €</b>
1200 x 350 x 700	<b>916008</b>	<b>323,00 €</b>
1400 x 350 x 700	<b>916009</b>	<b>350,00 €</b>
1600 x 350 x 700	<b>916010</b>	<b>414,00 €</b>
1800 x 350 x 700	<b>916011</b>	<b>448,00 €</b>
2000 x 350 x 700	<b>916012</b>	<b>465,00 €</b>

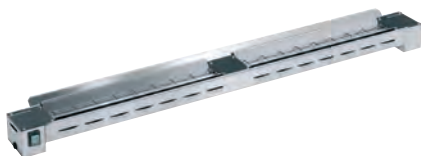

## Wärmemodul für Aufsatzbord

- › zum Montage unter Aufsatzborde
- › Edelstahlkorpus
- › mit Quarz-Heizelementen
- › ohne Anschlusskabel

B x T x H/mm:	Anschlusswert:	Artikel-Nr.:	Preis:
660 x 160 x 70	230 V / 0,50 kW	<b>910005</b>	<b>252,00 €</b>
1230 x 160 x 70	230 V / 1,00 kW	<b>910006</b>	<b>390,00 €</b>
1800 x 160 x 70	230 V / 1,50 kW	<b>910007</b>	<b>537,00 €</b>

## Wandbord mit Wandkonsolen

- › Ausführung in CNS 18/10, 1.4301, Scotch Brite, Traglast: 50 kg
- › inkl. Wandkonsolen, höhenverstellbare Böden 30 mm stark
- › mit 20 mm Aufkantung, Abstellfläche Stärke 10/10 mit Handschutzfalz

### 300 mm Tiefe, 1 Wandbord

B x T x H/mm:	Artikel-Nr.:	Preis:
800 x 300 x 350	<b>961001</b>	<b>120,00 €</b>
1000 x 300 x 350	<b>961002</b>	<b>125,00 €</b>
1200 x 300 x 350	<b>961003</b>	<b>129,00 €</b>
1400 x 300 x 350	<b>961004</b>	<b>137,00 €</b>
1600 x 300 x 350	<b>961005</b>	<b>144,00 €</b>
1800 x 300 x 350	<b>961006</b>	<b>168,00 €</b>
2000 x 300 x 350	<b>961007</b>	<b>187,00 €</b>



### 400 mm Tiefe, 1 Wandbord

B x T x H/mm:	Artikel-Nr.:	Preis:
800 x 400 x 350	<b>961008</b>	<b>125,00 €</b>
1000 x 400 x 350	<b>961009</b>	<b>129,00 €</b>
1200 x 400 x 350	<b>961010</b>	<b>137,00 €</b>
1400 x 400 x 350	<b>961011</b>	<b>144,00 €</b>
1600 x 400 x 350	<b>961012</b>	<b>155,00 €</b>
1800 x 400 x 350	<b>961013</b>	<b>180,00 €</b>
2000 x 400 x 350	<b>961014</b>	<b>199,00 €</b>

### 300 mm Tiefe, 2 Wandborde

B x T x H/mm:	Artikel-Nr.:	Preis:
800 x 300 x 700	<b>962001</b>	<b>237,00 €</b>
1000 x 300 x 700	<b>962002</b>	<b>247,00 €</b>
1200 x 300 x 700	<b>962003</b>	<b>259,00 €</b>
1400 x 300 x 700	<b>962004</b>	<b>271,00 €</b>
1600 x 300 x 700	<b>962005</b>	<b>285,00 €</b>
1800 x 300 x 700	<b>962006</b>	<b>338,00 €</b>
2000 x 300 x 700	<b>962007</b>	<b>378,00 €</b>



### 400 mm Tiefe, 2 Wandborde

B x T x H/mm:	Artikel-Nr.:	Preis:
800 x 400 x 700	<b>962008</b>	<b>247,00 €</b>
1000 x 400 x 700	<b>962009</b>	<b>259,00 €</b>
1200 x 400 x 700	<b>962010</b>	<b>273,00 €</b>
1400 x 400 x 700	<b>962011</b>	<b>285,00 €</b>
1600 x 400 x 700	<b>962012</b>	<b>299,00 €</b>
1800 x 400 x 700	<b>962013</b>	<b>357,00 €</b>
2000 x 400 x 700	<b>962014</b>	<b>399,00 €</b>



## Geschirrschrank mit Schiebetüren

- › Ausführung CNS 18/10, 1.4301 Scotch Brite
- › Verstärkungsprofile in Edelstahl 1.4016
- › robuste verschweißte Rohrrahmenkonstruktion
- › schallgedämmte, doppelwandige Schiebetüren
- › höhenverstellbare Edelstahlfüße +/- 30 mm
- › mit 3 höhenverstellbaren Zwischenböden

B x T x H/mm:	Artikel-Nr.:	Preis:
1200 x 600 x 2000	<b>922001</b>	<b>1.659,00 €</b>
1400 x 600 x 2000	<b>922002</b>	<b>1.799,00 €</b>
1600 x 600 x 2000	<b>922003</b>	<b>1.999,00 €</b>
1800 x 600 x 2000	<b>922004</b>	<b>2.157,00 €</b>



## Edelstahl-Regal, 4 glatte Abstellflächen

- › Ausführung CNS 18/10, 1.4301 Scotch Brite
- › 4 geschlossene Böden, höhenverstellbar
- › Traglast max. 150 kg pro Boden
- › 4 Eckpfosten, Kantprofil
- › höhenverstellbare Füße +/- 30 mm

B x T x H/mm:	Artikel-Nr.:	Preis:
1000 x 480 x 2000	<b>932007</b>	<b>474,00 €</b>
1200 x 480 x 2000	<b>932008</b>	<b>515,00 €</b>
1400 x 480 x 2000	<b>932009</b>	<b>551,00 €</b>
1600 x 480 x 2000	<b>932010</b>	<b>592,00 €</b>
1800 x 480 x 2000	<b>932011</b>	<b>630,00 €</b>
2000 x 480 x 2000	<b>932012</b>	<b>666,00 €</b>



## Edelstahl-Regale

- › Ausführung CNS 18/10, 1.4301 Scotch Brite
- › 4 geschlossene Böden, höhenverstellbar
- › Traglast max. 200 kg pro Boden
- › 2 Seitenteile pro Regal, Vierkantrohr
- › höhenverstellbare Füße +/- 25 mm

B x T x H/mm:	Artikel-Nr.:	Preis:
800 x 500 x 1800	<b>932025</b>	<b>538,00 €</b>
1000 x 500 x 1800	<b>932026</b>	<b>569,00 €</b>
1200 x 500 x 1800	<b>932027</b>	<b>694,00 €</b>

## Passende Edelstahl-Anbauregale

- › Ausführung CNS 18/10, 1.4301 Scotch Brite
- › 4 geschlossene Böden, höhenverstellbar
- › Traglast max. 200 kg pro Boden
- › 1 Seitenteil pro Regal, Vierkantrohr
- › höhenverstellbare Füße +/- 25 mm

B x T x H/mm:	Artikel-Nr.:	Preis:
775 x 500 x 1800	<b>932028</b>	<b>386,00 €</b>
975 x 500 x 1800	<b>932029</b>	<b>420,00 €</b>
1175 x 500 x 1800	<b>932030</b>	<b>546,00 €</b>

## Zubehör Edelstahl-Regale

Produkt:	Artikel-Nr.:	Preis:
Kreuzverstrebung	<b>930013</b>	<b>49,00 €</b>
Eckverbindungs-Kit	<b>930014</b>	<b>13,00 €</b>



## NORM 20 – Aluminium-Regale

- › Ausführung Aluminium eloxiert
- › 4 geschlossene Böden, höhenverstellbar
- › Traglast max. 100 kg pro Boden
- › 2 Seitenteile pro Regal, Vierkantrohr
- › höhenverstellbare Füße +/- 25 mm

B x T x H/mm:	Artikel-Nr.:	Preis:
800 x 500 x 1800	<b>932019</b>	<b>376,00 €</b>
1000 x 500 x 1800	<b>932020</b>	<b>416,00 €</b>
1200 x 500 x 1800	<b>932021</b>	<b>488,00 €</b>

## Passende NORM 20 – Aluminium-Anbauregale

- › Ausführung Aluminium eloxiert
- › 4 geschlossene Böden, höhenverstellbar
- › Traglast max. 100 kg pro Boden
- › 1 Seitenteil pro Regal, Vierkantrohr
- › höhenverstellbare Füße +/- 25 mm

B x T x H/mm:	Artikel-Nr.:	Preis:
775 x 500 x 1800	<b>932022</b>	<b>292,00 €</b>
975 x 500 x 1800	<b>932023</b>	<b>331,00 €</b>
1175 x 500 x 1800	<b>932024</b>	<b>404,00 €</b>

## Zubehör Aluminium-Regale

Produkt:	Artikel-Nr.:	Preis:
Kreuzverstrebung	<b>930007</b>	<b>25,50 €</b>
Eckverbindungs-Kit	<b>930008</b>	<b>31,40 €</b>



## Kunststoff-Regale für Lager- und Kühlräume

- › Farbe: gebürstetes Graphit
- › temperaturbeständig -30°C bis +88°C
- › für lebensmittelverarbeitende Betriebe
- › 4 geschlitzte Platten pro Fach, herausnehmbar
- › Traglast max. 300 kg pro Fachboden
- › höhenverstellbare FüÙe

B x T x H/mm:	Artikel-Nr.:	Preis:
910 x 540 x 1830	<b>935001</b>	<b>248,00 €</b>
1070 x 540 x 1830	<b>935002</b>	<b>278,00 €</b>
1220 x 540 x 1830	<b>935003</b>	<b>289,00 €</b>
1380 x 540 x 1830	<b>935004</b>	<b>321,00 €</b>
1530 x 540 x 1830	<b>935005</b>	<b>343,00 €</b>

## Passende Kunststoff-Anbauregale

B x T x H/mm:	Artikel-Nr.:	Preis:
910 x 540 x 1830	<b>935006</b>	<b>205,00 €</b>
1070 x 540 x 1830	<b>935007</b>	<b>235,00 €</b>
1220 x 540 x 1830	<b>935008</b>	<b>248,00 €</b>



### Bodenbefestigung, 4 Stück

Artikel-Nr.: **930021**

Preis: **127,00 €**



### Wandhalter

Artikel-Nr.: **930022**

Preis: **26,50 €**



### Eckverbindungs-Set

Artikel-Nr.: **930023**

Preis: **3,30 €**



## Bain-Marie Wagen für 2 x GN 1/1, H = 200 mm

› 2 separate Becken mit Ablaufhahn

B x T x H/mm: 850 x 700 x 900  
Anschlusswert: 230 V / 1,40 kW  
Artikel-Nr.: **955004**

Preis: **1.196,00 €**



## Bain-Marie Wagen für 3 x GN 1/1, H = 200 mm

› 3 separate Becken mit Ablaufhahn

B x T x H/mm: 1250 x 700 x 900  
Anschlusswert: 230 V / 2,10 kW  
Artikel-Nr.: **955003**

Preis: **1.590,00 €**

### Bain-Marie Wagen i

- › Becken getrennt regelbar, 30°C bis 90°C
- › mit Überlauf und Abfluss 1/2"
- › mit rutschfestem Stahlgriff
- › 4 Räder, 2 mit Bremse
- › 4 x Stoßschutz



## Bain-Marie Wagen für 2 x GN 1/1, H = 200 mm

› 2 separate Becken mit Ablaufhahn

B x T x H/mm: 900 x 650 x 900  
Anschlusswert: 230 V / 1,40 kW  
Artikel-Nr.: **955001**

Preis: **1.158,00 €**



## Bain-Marie Wagen für 3 x GN 1/1, H = 200 mm

› 3 separate Becken mit Ablaufhahn

B x T x H/mm: 650 x 1300 x 900  
Anschlusswert: 230 V / 2,10 kW  
Artikel-Nr.: **955002**

Preis: **1.593,00 €**



## Bain-Marie Wagen für 3 x GN 1/1, H = 200 mm

› 3 separate Becken mit Ablaufhahn  
› mit geschlossenem Unterbau

B x T x H/mm: 650 x 1300 x 900  
Anschlusswert: 230 V / 2,10 kW  
Artikel-Nr.: **955005**

Preis: **1.924,00 €**

## **i** Tablettwagen

- › TAWALU-Abräumwagen in Aluminium
- › CNS-Tablettauflagen, Abstand: 100 mm
- › 4 Räder ø 125 mm, 2 mit Bremse
- › Seitenwände aus Hartfaserplatten, grau



### Tablettwagen für 13 x GN 1/1

B x T x H/mm: 460 x 687 x 1635  
 Artikel-Nr.: **954001**

Preis: **772,00 €**



### Tablettwagen für 26 x GN 1/1

B x T x H/mm: 820 x 687 x 1635  
 Artikel-Nr.: **954002**

Preis: **1.098,00 €**

## **i** Servierwagen

- › stabile, vollverschweißte Ausführung
- › komplett in Edelstahl CNS
- › Flächenbelastung pro Boden: 40 kg
- › 4 stahlverzinkte Lenkrollen
- › 2 feststellbar, ø 125 mm
- › tiefgezogene Borde mit Profilrand
- › mit 4 Prallschutzrollen



### Servierwagen 2 Borde 600 x 400 mm

B x T x H/mm: 700 x 500 x 950  
 Artikel-Nr.: **953005**

Preis: **249,00 €**



### Servierwagen 3 Borde 600 x 400 mm

B x T x H/mm: 700 x 500 x 950  
 Artikel-Nr.: **953007**

Preis: **289,00 €**

### Servierwagen 2 Borde 800 x 500 mm

B x T x H/mm: 900 x 600 x 950  
 Artikel-Nr.: **953006**

Preis: **259,00 €**

### Servierwagen 3 Borde 800 x 500 mm

B x T x H/mm: 900 x 600 x 950  
 Artikel-Nr.: **953008**

Preis: **299,00 €**





## Regalwagen für 8 x GN 2/1, vollverschweißt

› Tragkraft: 85 kg

B x T x H/mm: 590 x 662 x 845  
 Artikel-Nr.: **952009**

Preis: **319,00 €**

### Regalwagen i

- › Abstand 73 mm
- › Edelstahl Rostfrei 1.4301
- › stahlverzinkte Lenkrollen, 2 feststellbar, ø 125 mm
- › Aufgewinkel in U-Form
- › mit beidseitiger Durchschubsicherung
- › inkl. Wandabweiser schwarz



## Regalwagen für 18 x GN 1/1, vollverschweißt

› Tragkraft: 180 kg

B x T x H/mm: 460 x 613 x 1645  
 Artikel-Nr.: **952007**

Preis: **325,00 €**



## Regalwagen für 18 x GN 2/1, vollverschweißt

› Tragkraft: 180 kg

B x T x H/mm: 662 x 733 x 1645  
 Artikel-Nr.: **952008**

Preis: **345,00 €**



## Regalwagen für 18 x GN 2/1, für Einfahrkühlschränke, vollverschweißt

› Tragkraft: 120 kg

B x T x H/mm: 587 x 658 x 1645  
 Artikel-Nr.: **952006**

Preis: **389,00 €**

# Küchentechnik Eco-Line black



## Seitenverzeichnis

- › Vorbereitung Seite 348 - 349
- › Snackgeräte Seite 350 - 358
- › Pizza & Pasta Seite 359 - 362
- › Kühlung Seite 363 - 397
- › Edelmöbel Seite 398 - 407





## **i** Fleischwölfe

- › nicht für dauerhaften gewerblichen Einsatz
- › max. Dauernutzung von 10 - 20 min.



### Fleischwolf, 50 kg/h

- › aus poliertem Aluminium
- › Trichter aus Edelstahl
- › herausnehmbare Schneidegruppe aus Aluminium
- › Fleischeinführöffnung  $\varnothing$  56 mm
- › inkl. Edelstahlschneidscheibe Lochung  $\varnothing$  6 mm
- › selbstschärfendes Edelmessers

B x T x H/mm: 330 x 300 x 360  
 Anschlusswert: 230 V / 0,37 kW  
 Artikel-Nr.: **70421005**

Preis: **423,00 €**



### Fleischwolf Pro 1000

- › Vorsatz und Schnecke aus Aluminium
- › Scheibendurchmesser 70 mm
- › Lochscheiben mit 3,5/5/8 mm Bohrung
- › Edelmessers
- › inkl. Würfelfüll-Vorsätze
- › inkl. Kebbe-Vorsatz

B x T x H/mm: 420 x 190 x 364  
 Anschlusswert: 230 V / 1,00 kW  
 Artikel-Nr.: **70421004**

Preis: **165,00 €**

## **i** Vakuumiergeräte

- › doppelte Schweißnaht
- › regulierbare Schweißzeit



### Vakuumiergerät, 0,9 m<sup>3</sup>/h vollautomatisch

- › Schweißnahtbreite: max. 300 mm
- › für feuchte und trockene Lebensmittel
- › stufenlos regulierbare Vakuumstärke
- › automatisches Vakuumieren und Schweißen
- › herausnehmbare Vakuumkammer
- › Rollenbehälter innenliegend mit Cutter
- › inkl. 10 Vakuumbeuteln und 2 Folienrollen

B x T x H/mm: 410 x 200 x 102  
 Anschlusswert: 230 V / 0,16 kW  
 Artikel-Nr.: **70442021**

Preis: **138,00 €**

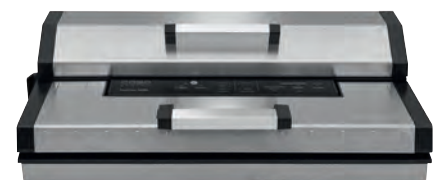

### Vakuumiergerät, 1,20 m<sup>3</sup>/h vollautomatisch

- › Schweißnahtbreite: max. 400 mm
- › vollautomatisches Vakuumiersystem
- › komplett aus Edelstahl
- › regulierbare Vakuumstärke
- › starke Doppelkolbenpumpe: 20 l/min.
- › Cutter zum Zuschneiden der Folien
- › Pulse-Funktion: manuelle Anpassung des Vakuumprozesses
- › Marinierfunktion in Kombination mit Vakuumbehälter
- › inkl. 1 Folienrolle 400 x 6000 mm, 10 Folienbeutel 200 x 300 mm und 10 Folienbeutel 300 x 400 mm

B x T x H/mm: 520 x 310 x 160  
 Anschlusswert: 230 V / 0,20 kW  
 Artikel-Nr.: **70442022**

Preis: **389,00 €**



## Gemüseschneider inkl. 5 Scheiben

- › 80 - 240 kg/h
- › Aluminium-Magnesium-Legierung
- › belüfteter Motor
- › Geschwindigkeit: 270 U/min.
- › Deckel abnehmbar, einfache Reinigung
- › 24 V-Steuerung
- › Mikroschalter am Deckel und Handgriff
- › inkl. 2 Schneidscheiben (2 und 4 mm) und 3 Reibescheiben (3, 4 und 7 mm)
- › Zubehörscheiben siehe Seite 238

B x T x H/mm: 230 x 570 x 510  
Anschlusswert: 230 V / 0,55 kW  
Artikel-Nr.: **70481009**

Preis: **671,00 €**



## Elektronische Portionswaage bis 5 kg, Batteriebetrieb

- › Ziffernschritt: 1 g
- › Wägeplatte: 177 x 140 mm, abnehmbar
- › Portions-, Kompakt- und Diätwaage
- › für nicht eichpflichtige Wägungen
- › mit LCD-Anzeige
- › Tara-Funktion
- › automatische Abschaltung
- › Batteriebetrieb (4 x 1,5 V AAA)
- › mit Netzteilanschluss
- › Netzteil optional

B x T x H/mm: 177 x 223 x 38  
Artikel-Nr.: **70461001**

Preis: **67,00 €**

### Netzteil für Portionswaage 70461001

Anschlusswert: 230 V  
Artikel-Nr.: **70460001**

Preis: **23,00 €**



## Elektronische Tischwaage bis 120 kg

- › für Batterie- und Netzbetrieb
- › inkl. Netzgerät (ohne Batterien)
- › Platte aus Edelstahl, 275 x 275 mm
- › Ziffernschritte: 20 g, mit Tara-Funktion
- › für nicht eichpflichtige Wägungen
- › pflegeleichte Folientastatur
- › deutliche LCD-Flüssigkristallanzeige
- › für Plus- / Minus-Wägungen
- › Memory-Funktion, Abschaltautomatik
- › Tarierung des gesamten Wägebereichs
- › inkl. Verbindungskabel
- › inkl. handlichem Alukoffer

B x T x H/mm: 275 x 275 x 40  
Anschlusswert: 230 V  
Artikel-Nr.: **70461005**

Preis: **137,00 €**



## Handmixer inkl. Schnee- besen und 27 cm Mixstab

- › mit Mixer bis 15000 U/min.
- › mit Schneebesens bis 1500 U/min.
- › mit Geschwindigkeitsregler
- › Schnellkopplung

Anschlusswert: 230 V / 0,25 kW  
Artikel-Nr.: **70473011**

Preis: **389,00 €**



## Induktions-Kochfeld 2,10 kW, 12 Leistungsstufen

- › Ganzglas-Keramikoberfläche
- › gebürsteter Edelstahlrahmen
- › Präzisionskochen mit Smart Control
- › Temperaturbereich: 60°C bis 240°C
- › Timer: 1 - 180 min.
- › Sensor Touch Bedienung
- › automatische Topferkennung
- › Überhitzungsschutz
- › einfache und leichte Reinigung

B x T x H/mm: 275 x 355 x 58  
Anschlusswert: 230 V / 2,10 kW  
Artikel-Nr.: **70246023**

Preis: **95,00 €**



## Doppel-Induktions-Kochfeld 3,50 kW, 12 Leistungsstufen

- › Ganzglas-Keramikoberfläche
- › gebürsteter Edelstahlrahmen
- › Präzisionskochen mit Smart Control
- › Temperaturbereich: 60°C bis 240°C
- › Timer: 1 - 180 min.
- › Sensor Touch Bedienung
- › automatische Topferkennung
- › Überhitzungsschutz
- › einfache und leichte Reinigung

B x T x H/mm: 540 x 355 x 58  
Anschlusswert: 230 V / 3,50 kW  
Artikel-Nr.: **70246024**

Preis: **199,00 €**



## Wokpfanne mit Deckel aus Edelstahl

ø/mm: 360  
Artikel-Nr.: **70240001**

Preis: **86,00 €**



## Induktions-Kochfeld 2,10 kW, 12 Leistungsstufen

- › Ganzglas-Keramikoberfläche
- › Präzisionskochen mit Smart Control
- › Sensor Touch Display (Bedienung unter Glas) und große Digitalanzeige
- › Temperaturbereich: 60°C bis 240°C
- › Timer: 1 - 180 min.
- › automatische Topferkennung
- › Überhitzungsschutz
- › einfache und leichte Reinigung

B x T x H/mm: 277 x 357 x 58  
Anschlusswert: 230 V / 2,10 kW  
Artikel-Nr.: **70246029**

Preis: **79,00 €**



## Induktions-Kochfeld 3,50 kW

- › max. 2100 Watt bei einseitiger Nutzung
- › Ganzglas-Keramikoberfläche
- › 12 Leistungs- und Temperaturstufen
- › für Induktionskochgeschirr von 120 - 240 mm ø
- › inkl. 4 praktischer Direktfunktionen
- › Sensor-Touch Display, große Digitalanzeige
- › Temperaturbereich: 60°C bis 240°C
- › Timer-Funktion: 1 - 180 min.
- › automatische Topferkennung und Überhitzungsschutz
- › einfache und leichte Reinigung
- › Rahmen mit wertiger Silber-Lackierung
- › Länge Zuleitung: 1130 mm
- › Steckertyp: Schuko

B x T x H/mm: 545 x 365 x 60  
Anschlusswert: 230 V / 3,50 kW  
Artikel-Nr.: **70246030**

Preis: **169,00 €**



## Induktionswok 3,50 kW

- › Spule: ø 260 mm, Cuvette: ø 260 mm
- › mit Topferkennung, 10 Leistungsstufen
- › Timer-Einstellung: 1 - 180 min.
- › Temperaturbereich: 60°C bis 240°C
- › hochwertiger Siemens Transistor
- › Überhitzungsschutz, Doppelkühllüfter
- › Touch-Bedienung digital

B x T x H/mm: 340 x 415 x 135  
Anschlusswert: 230 V / 3,50 kW  
Artikel-Nr.: **70246004**

Preis: **311,00 €**



## Induktions-Kochfeld 3,50 kW

- › Spule: ø 260 mm
- › Ceranglas: 300 x 300 mm
- › mit Topferkennung, 10 Leistungsstufen
- › Timer-Einstellung: 1 - 180 min.
- › Temperaturbereich: 60°C bis 240°C
- › hochwertiger Siemens Transistor
- › Überhitzungsschutz, Doppelkühllüfter
- › Touch-Bedienung digital

B x T x H/mm: 340 x 410 x 105  
Anschlusswert: 230 V / 3,50 kW  
Artikel-Nr.: **70246002**

Preis: **212,00 €**



## Induktions-Kochfeld 3,50 kW, Schott-Ceran-Glas

- › Spule: ø 260 mm
- › Ceranglas: 300 x 300 mm
- › mit Topferkennung, 10 Leistungsstufen
- › Timer-Einstellung: 1 - 180 min.
- › Temperaturbereich: 60°C bis 240°C
- › hochwertiger Siemens Transistor
- › Überhitzungsschutz, Doppelkühllüfter
- › Touch-Bedienung digital

B x T x H/mm: 340 x 410 x 105  
Anschlusswert: 230 V / 3,50 kW  
Artikel-Nr.: **70246001**

Preis: **289,00 €**



## Induktionswok 5,00 kW

- › Spule: ø 300 mm
- › Ceranglas: ø 300 mm
- › Gehäuse: Edelstahl
- › mit Topferkennung
- › 10 Leistungsstufen
- › Timer-Einstellung: 1 - 180 min.
- › Temperaturbereich: 60°C bis 240°C
- › hochwertiger Siemens Transistor
- › Überhitzungsschutz und Doppelkühllüfter
- › Digitalanzeige und Touch-Glasbedienfeld

B x T x H/mm: 400 x 485 x 180  
Anschlusswert: 400 V / 5,00 kW  
Artikel-Nr.: **70246006**

Preis: **661,00 €**



## Induktions-Kochfeld 5,00 kW

- › Spule: ø 120 - 300 mm
- › Ceranglas: 330 x 330 mm
- › Gehäuse: Edelstahl
- › mit Topferkennung
- › 10 Leistungsstufen
- › Timer-Einstellung: 1 - 180 min.
- › Temperaturbereich: 60°C bis 240°C
- › hochwertiger Siemens Transistor
- › Überhitzungsschutz und Doppelkühllüfter
- › Digitalanzeige und Touch-Glasbedienfeld

B x T x H/mm: 400 x 485 x 170  
Anschlusswert: 400 V / 5,00 kW  
Artikel-Nr.: **70246005**

Preis: **535,00 €**



## Doppel-Induktions-Kochfeld 2 x 3,50 kW

- › Spule: 2 x ø 120 - 260 mm
- › Ceranglas: 2 x 300 x 300 mm
- › Gehäuse: Edelstahl
- › mit Topferkennung
- › 10 Leistungsstufen
- › Timer-Einstellung: 1 - 180 min.
- › Temperaturbereich: 60°C bis 240°C
- › hochwertiger Siemens Transistor
- › Überhitzungsschutz und Doppelkühllüfter
- › Digitalanzeige und Touch-Glasbedienfeld

B x T x H/mm: 340 x 810 x 115  
Anschlusswert: 400 V / 7,00 kW  
Artikel-Nr.: **70246007**

Preis: **749,00 €**

# Fritteusen Eco-Line black



## Elektro-Fritteuse, 4 l

- › Korpus aus Edelstahl
- › Korbgröße: 140 x 240 x 100 mm
- › Arbeits- und Sicherheitsthermostat
- › mit Mikroschalter und Kaltzone
- › Heizelemente abnehmbar
- › Temperaturbereich: 50°C bis 180°C

B x T x H/mm: 245 x 430 x 310  
 Anschlusswert: 230 V / 2,00 kW  
 Artikel-Nr.: **70244027**

Preis: **159,00 €**



## Elektro-Fritteuse, 8 l

- › Korpus aus Edelstahl
- › Korbgröße: 220 x 240 x 100 mm
- › Arbeits- und Sicherheitsthermostat
- › mit Mikroschalter und Kaltzone
- › Heizelemente abnehmbar
- › Temperaturbereich: 50°C bis 180°C

B x T x H/mm: 340 x 430 x 310  
 Anschlusswert: 230 V / 3,25 kW  
 Artikel-Nr.: **70244029**

Preis: **199,00 €**



## Elektro-Fritteuse, 2 x 4 l

- › Korpus aus Edelstahl
- › Korbgröße: 140 x 240 x 100 mm
- › Arbeits- und Sicherheitsthermostat
- › mit Mikroschalter und Kaltzone
- › Heizelemente abnehmbar
- › Temperaturbereich: 50°C bis 180°C

B x T x H/mm: 430 x 430 x 310  
 Anschlusswert: 2 x 230 V / 2 x 2,00 kW  
 Artikel-Nr.: **70244028**

Preis: **299,00 €**



## Elektro-Fritteuse, 2 x 8 l

- › Korpus aus Edelstahl
- › Korbgröße: 220 x 240 x 100 mm
- › Arbeits- und Sicherheitsthermostat
- › mit Mikroschalter und Kaltzone
- › Heizelemente abnehmbar
- › Temperaturbereich: 50°C bis 180°C

B x T x H/mm: 620 x 430 x 310  
 Anschlusswert: 2 x 230 V / 2 x 3,25 kW  
 Artikel-Nr.: **70244030**

Preis: **379,00 €**







## Elektro-Fritteuse, 8 l mit Ablasshahn

- › Korpus aus Edelstahl
- › Korbgröße: 220 x 240 x 100 mm
- › Arbeits- und Sicherheitsthermostat
- › mit Mikroschalter und Kaltzone
- › Heizelemente abnehmbar
- › Temperaturbereich: 50°C bis 180°C

B x T x H/mm: 340 x 430 x 355  
 Anschlusswert: 230 V / 3,25 kW  
 Artikel-Nr.: **70244031**

Preis: **299,00 €**



## Elektro-Fritteuse, 2 x 8 l mit Ablasshahn

- › Korpus aus Edelstahl
- › Korbgröße: 220 x 240 x 100 mm
- › Arbeits- und Sicherheitsthermostat
- › mit Mikroschalter und Kaltzone
- › Heizelemente abnehmbar
- › Temperaturbereich: 50°C bis 180°C

B x T x H/mm: 620 x 430 x 355  
 Anschlusswert: 2 x 230 V / 2 x 3,25 kW  
 Artikel-Nr.: **70244032**

Preis: **565,00 €**



## Elektro-Fritteuse, 12 l mit Ablasshahn

- › inkl. 1 Korb 210 x 280 x 120 mm
- › abnehmbare Heizelemente

B x T x H/mm: 400 x 700 x 850  
 Anschlusswert: 400 V / 9,00 kW  
 Artikel-Nr.: **70244019**

Preis: **1.145,00 €**



## Elektro-Fritteuse, 2 x 12 l mit Ablasshahn

- › inkl. 2 Körbe 210 x 280 x 120 mm
- › abnehmbare Heizelemente

B x T x H/mm: 800 x 700 x 850  
 Anschlusswert: 2 x 400 V / 2 x 9,00 kW  
 Artikel-Nr.: **70244020**

Preis: **1.999,00 €**

# Grillplatten Eco-Line black



## Elektro-Grillplatte glatt, 1 Heizzone

- › Grillfläche: 395 x 400 mm
- › Temperaturbereich: 0°C bis 300°C
- › Grillfläche aus Edelstahl
- › Fettauffangschublade

B x T x H/mm: 400 x 500 x 200  
Anschlusswert: 230 V / 3,00 kW  
Artikel-Nr.: **70243016**

Preis: **499,00 €**



## Elektro-Grillplatte glatt, 2 Heizzonen

- › Grillfläche: 595 x 400 mm
- › Temperaturbereich: 0°C bis 300°C
- › Grillfläche aus Edelstahl
- › Fettauffangschublade

B x T x H/mm: 600 x 500 x 200  
Anschlusswert: 400 V / 6,00 kW  
Artikel-Nr.: **70243017**

Preis: **699,00 €**



## Elektro-Grillplatte glatt, 3 Heizzonen

- › Grillfläche: 835 x 400 mm
- › Temperaturbereich: 0°C bis 300°C
- › Grillfläche aus Edelstahl
- › Fettauffangschublade

B x T x H/mm: 840 x 500 x 200  
Anschlusswert: 400 V / 9,00 kW  
Artikel-Nr.: **70243028**

Preis: **899,00 €**



## Elektro-Grillplatte gerillt, 1 Heizzone

- › Grillfläche: 395 x 400 mm
- › Temperaturbereich: 0°C bis 300°C
- › Grillfläche aus Edelstahl
- › Fettauffangschublade

B x T x H/mm: 400 x 500 x 200  
Anschlusswert: 230 V / 3,00 kW  
Artikel-Nr.: **70243021**

Preis: **599,00 €**



## Elektro-Grillplatte gerillt, 2 Heizzonen

- › Grillfläche: 595 x 400 mm
- › Temperaturbereich: 0°C bis 300°C
- › Grillfläche aus Edelstahl
- › Fettauffangschublade

B x T x H/mm: 600 x 500 x 200  
Anschlusswert: 400 V / 6,00 kW  
Artikel-Nr.: **70243022**

Preis: **866,00 €**



## Elektro-Grillplatte, 2/3 glatt 1/3 gerillt, 3 Heizzonen

- › Grillfläche: 835 x 400 mm
- › Temperaturbereich: 0°C bis 300°C
- › Grillfläche aus Edelstahl
- › Fettauffangschublade

B x T x H/mm: 840 x 500 x 200  
Anschlusswert: 400 V / 9,00 kW  
Artikel-Nr.: **70243029**

Preis: **1.099,00 €**

# Grillplatten Eco-Line black



## Elektro-Grillplatte glatt

- › Grillfläche: 700 x 500 mm
- › 2 Heizzonen
- › 2 abgesicherte Steckdosen erforderlich

B x T x H/mm: 700 x 530 x 200  
Anschlusswert: 2 x 230 V / 2 x 2,50 kW  
Artikel-Nr.: **70243026**

Preis: **495,00 €**



## Elektro-Grillplatte 1/2 glatt + 1/2 gerillt

- › Grillfläche: 700 x 500 mm
- › 2 Heizzonen
- › 2 abgesicherte Steckdosen erforderlich

B x T x H/mm: 700 x 530 x 200  
Anschlusswert: 2 x 230 V / 2 x 2,50 kW  
Artikel-Nr.: **70243027**

Preis: **495,00 €**

## Grillplatten **i**

- › Außengehäuse aus Edelstahl
- › Grillplatten aus Gusseisen
- › Temperatur stufenlos bis 300°C
- › mit Kontrollleuchte
- › mit Ein- / Ausschalter
- › mit Fettauffangschale



## Elektro-Grillplatte glatt

- › Grillfläche: 520 x 240 mm
- › 2 Heizzonen

B x T x H/mm: 540 x 330 x 240  
Anschlusswert: 230 V / 2,20 kW  
Artikel-Nr.: **70243024**

Preis: **288,00 €**



## Elektro-Grillplatte 1/2 glatt + 1/2 gerillt

- › Grillfläche: 520 x 240 mm
- › 2 Heizzonen

B x T x H/mm: 540 x 330 x 240  
Anschlusswert: 230 V / 2,20 kW  
Artikel-Nr.: **70243025**

Preis: **288,00 €**

# Kontaktgrills Eco-Line black



## Elektro-Kontaktgrill oben gerillt + unten glatt\*

- › Außengehäuse aus Edelstahl
- › Grillplatten aus Gusseisen
- › Temperatur stufenlos bis 300°C
- › mit Kontrollleuchte
- › mit Fettauffangschale

B x T x H/mm: 310 x 305 x 210  
Anschlusswert: 230 V / 1,80 kW  
Artikel-Nr.: **70243033**

Preis: **180,00 €**



## Elektro-Kontaktgrill oben gerillt + unten glatt\*

- › Außengehäuse aus Edelstahl
- › Grillplatten aus Gusseisen
- › Temperatur stufenlos bis 300°C
- › mit Kontrollleuchte
- › mit Fettauffangschale

B x T x H/mm: 410 x 305 x 210  
Anschlusswert: 230 V / 2,20 kW  
Artikel-Nr.: **70243034**

Preis: **234,00 €**



## Elektro-Kontaktgrill oben gerillt + unten glatt\*

- › Außengehäuse aus Edelstahl
- › Grillplatten aus Gusseisen
- › Temperatur stufenlos bis 300°C
- › mit Kontrollleuchte
- › mit Fettauffangschale

B x T x H/mm: 570 x 305 x 210  
Anschlusswert: 230 V / 3,60 kW  
Artikel-Nr.: **70243035**

Preis: **399,00 €**



## Gas-Hockerkocher, 8,5 kW

- › mit Piezozünder und Züandsicherung
- › inkl. Schlauchbruchsicherung
- › mit Gewerbedruckregler

B x T x H/mm: 400 x 400 x 170  
Anschlusswert: 8,50 kW  
Artikel-Nr.: **70247004**

Preis: **199,00 €**



## Würstchenwärmer 1 x GN 1/2, H=150 mm

- › Temperaturbereich: 30°C bis 90°C
- › mit Kontrollleuchte

B x T x H/mm: 265 x 330 x 220  
Anschlusswert: 230 V / 1,00 kW  
Artikel-Nr.: **70262002**

Preis: **185,00 €**

\*Solange Vorrat reicht. | Alle Geräte dieser Serie sind nicht für den dauerhaften gewerblichen Einsatz geeignet!

## Gewerbe-Mikrowelle manuell, 1000 Watt, 25 l

- › 1 Leistungsstufe (100% Leistung), 60-Minuten-Timer
- › mechanische Knopfbedienung mit LED-Knopf
- › einfach zu reinigende Garkammer mit Keramikboden
- › geeignet für GN 1/2 Behälter, H 200 mm
- › Edelstahlgehäuse
- › 1 Magnetron

B x T x H/mm:	Anschlusswert:	Artikel-Nr.:	Preis:
511 x 430 x 311	230 V / 1,00 kW	<b>70213022</b>	<b>225,00 €</b>



## Gewerbe-Mikrowelle Automatik, 1000 Watt, 25 l

- › 5 Leistungsstufen, 3-stufiges Garen, 60-Minuten-Timer
- › 10 voreingestellte Kochprogramme
- › 100 Speicherplätze für Programmeinstellungen
- › einfach zu reinigender Garraum mit Keramikboden
- › 1 Magnetron
- › max. ø Teller: 300 mm
- › geeignet für GN 1/2 Behälter, H 200 mm
- › Edelstahlgehäuse
- › Bedienung per Tastatur

B x T x H/mm:	Anschlusswert:	Artikel-Nr.:	Preis:
511 x 432 x 311	230 V / 1,00 kW	<b>70213023</b>	<b>235,00 €</b>



## Gewerbe-Mikrowelle Automatik, 1400 Watt, 34 l

- › 5 Leistungsstufen, 3-stufiges Garen, 60-Minuten-Timer
- › 100 automatische Programme, unter anderem Auftauen
- › einfach zu reinigender Garraum mit Keramikboden
- › 1 Magnetron
- › max. ø Teller: 320 mm
- › geeignet für GN 2/3 Behälter, H 200 mm
- › Edelstahlgehäuse
- › digitales Bedienfeld, Bedienung per Folientastatur
- › Speicher zum Abspeichern der Kochprogramme

B x T x H/mm:	Anschlusswert:	Artikel-Nr.:	Preis:
553 x 488 x 343	230 V / 1,40 kW	<b>70213024</b>	<b>399,00 €</b>



## Gewerbe-Mikrowelle Automatik, 1800 Watt, 34 l

- › 5 Leistungsstufen, 3-stufiges Garen, 60-Minuten-Timer
- › 100 automatische Programme, unter anderem Auftauen
- › einfach zu reinigender Garraum mit Keramikboden
- › 2 Magnetrons
- › max. ø Teller: 320 mm
- › geeignet für GN 2/3 Behälter, H 200 mm
- › Edelstahlgehäuse
- › digitales Bedienfeld, Bedienung per Tastatur
- › inkl. herausnehmbare Ablage
- › Speicher zum Abspeichern der Kochprogramme

B x T x H/mm:	Anschlusswert:	Artikel-Nr.:	Preis:
574 x 528 x 368	230 V / 1,80 kW	<b>70213025</b>	<b>669,00 €</b>



# Toaster/Salamander Eco-Line black



## Toaster mit Timer, 1 Heizebene

- › Timer: 0 - 15 min.
- › inkl. 3 Zangen
- › mit Quarz-Heizelementen
- › mit Betriebs-Kontrollleuchte

B x T x H/mm: 440 x 240 x 250  
Anschlusswert: 230 V / 2,00 kW  
Artikel-Nr.: **70222010**

Preis: **238,00 €**



## Toaster mit Timer, 2 Heizebenen

- › Timer: 0 - 15 min.
- › inkl. 6 Zangen
- › mit Quarz-Heizelementen
- › mit Betriebs-Kontrollleuchte

B x T x H/mm: 440 x 240 x 380  
Anschlusswert: 230 V / 3,00 kW  
Artikel-Nr.: **70222011**

Preis: **319,00 €**



## Durchlauftoaster, 144 Toast/h

- › Gehäuse: Edelstahl belüftet
- › 3-stufige Temperaturregelung
- › Ein-/Aus-Schalter für Motorsteuerung
- › Transportband: 1 Durchlauf = 57 sec.
- › nur für Brot, Burgerbuns, Toast geeignet
- › max. 115 mm Höhe
- › max. 290 mm Bandbreite

B x T x H/mm: 480 x 660 x 480  
Anschlusswert: 230 V / 2,20 kW  
Artikel-Nr.: **70222012**

Preis: **657,00 €**



## Salamander, 2 Einschubhöhen\*

- › mit 1 herausnehmbaren Rost
- › mit Quarzheizröhren
- › ohne Aufheizphase, mit Leistungsregler

B x T x H/mm: 560 x 360 x 390  
Anschlusswert: 230 V / 2,20 kW  
Artikel-Nr.: **70221025**

Preis: **479,00 €**



## Salamander, 4 Einschubhöhen\*

- › Außenmaterial: Edelstahl
- › mit Energieregler
- › mit Betriebs-Kontrollleuchte

B x T x H/mm: 580 x 390 x 390  
Anschlusswert: 230 V / 2,20 kW  
Artikel-Nr.: **70221008**

Preis: **296,00 €**



## Salamander, 4 Einschubhöhen\*

- › Außenmaterial: Edelstahl
- › mit Energieregler
- › mit Betriebs-Kontrollleuchte

B x T x H/mm: 800 x 450 x 470  
Anschlusswert: 400 V / 4,00 kW  
Artikel-Nr.: **70221009**

Preis: **382,00 €**

\*Solange Vorrat reicht.

# Pizzaöfen Eco-Line black



## Mini-Pizzaofen für 2 Pizen ø 350 mm

- › 2 x Innenmaß: 410 x 370 x 90 mm
- › Temperatur: max. 300°C
- › 1 Schamottsteinplatte pro Backkammer
- › komplett isolierter Edelstahlkorpus
- › 2 Thermostate + Timer

B x T x H/mm: 550 x 430 x 380  
Anschlusswert: 230 V / 3,00 kW  
Artikel-Nr.: **70535002**

Preis: **599,00 €**



## Mini-Pizzaofen für 1 Pizza ø 350 mm

- › Innenmaß: 410 x 370 x 90 mm
- › Temperatur: max. 300°C
- › mit 1 Schamottsteinplatte
- › komplett isolierter Edelstahlkorpus
- › 1 Thermostat + Timer

B x T x H/mm: 550 x 430 x 250  
Anschlusswert: 230 V / 2,00 kW  
Artikel-Nr.: **70535001**

Preis: **398,00 €**



## Mini-Pizzaofen mit 1 Etage

- › Innenmaß: 410 x 360 x 60 mm
- › Temperatur: max. 300°C
- › herausnehmbarer Rost
- › Rostgröße: 400 x 360 mm
- › 1 Thermostat + Timer

B x T x H/mm: 530 x 430 x 250  
Anschlusswert: 230 V / 1,75 kW  
Artikel-Nr.: **70535004**

Preis: **353,00 €**



## Profi Mini-Pizzaofen für 2 Pizen ø 350 mm

- › geeignet für frische Pizzen
- › Ober- und Unterhitze getrennt regelbar
- › 2 x Innenmaß: 410 x 370 x 90 mm
- › Temperatur: max. 400°C
- › mit Innenbeleuchtung
- › 1 Schamottsteinplatte pro Backkammer
- › komplett isolierter Edelstahlkorpus

B x T x H/mm: 570 x 470 x 450  
Anschlusswert: 230 V / 3,40 kW  
Artikel-Nr.: **70535006**

Preis: **1.139,00 €**



## Profi Mini-Pizzaofen für 1 Pizza ø 350 mm

- › geeignet für frische Pizzen
- › Ober- und Unterhitze getrennt regelbar
- › Innenmaß: 410 x 370 x 90 mm
- › Temperatur: max. 400°C
- › mit Innenbeleuchtung
- › 1 Schamottsteinplatte
- › komplett isolierter Edelstahlkorpus

B x T x H/mm: 570 x 470 x 250  
Anschlusswert: 230 V / 2,00 kW  
Artikel-Nr.: **70535005**

Preis: **632,00 €**

# Pizzaöfen Eco-Line black



## Pizzaofen, 1 Backkammer, für 4 Pizzen ø 250 mm

- › Innenmaß: 500 x 500 x 100 mm
- › Ober- und Unterhitze getrennt regelbar
- › 2 Thermostate

B x T x H/mm: 800 x 730 x 360  
Anschlusswert: 400 V / 4,00 kW  
Artikel-Nr.: **70531048**

Preis: **630,00 €**



## Pizzaofen, 2 Backkammern, für 8 Pizzen ø 250 mm

- › 2 x Innenmaß: 500 x 500 x 100 mm
- › Backkammern nicht getrennt regelbar
- › 3 Thermostate

B x T x H/mm: 800 x 730 x 520  
Anschlusswert: 400 V / 6,00 kW  
Artikel-Nr.: **70531043**

Preis: **900,00 €**



## Pizzaofen, 2 Backkammern, für 8 Pizzen ø 250 mm

- › 2 x Innenmaß: 500 x 500 x 100 mm
- › Ober- und Unterhitze getrennt regelbar
- › 4 Thermostate

B x T x H/mm: 800 x 730 x 620  
Anschlusswert: 400 V / 8,00 kW  
Artikel-Nr.: **70531047**

Preis: **990,00 €**



## Pizzaofen, 1 Backkammer, für 6 Pizzen ø 300 mm

- › Innenmaß: 920 x 620 x 150 mm
- › Ober- und Unterhitze getrennt regelbar
- › mit analoger Temperaturanzeige

B x T x H/mm: 1190 x 800 x 430  
Anschlusswert: 400 V / 6,00 kW  
Artikel-Nr.: **70531045**

Preis: **1.224,00 €**



## Pizzaofen, 2 Backkammern, für 12 Pizzen ø 300 mm

- › 2 x Innenmaß: 920 x 620 x 150 mm
- › Ober- und Unterhitze getrennt regelbar
- › mit analoger Temperaturanzeige
- › inkl. Sicherheitsschütze

B x T x H/mm: 1190 x 800 x 760  
Anschlusswert: 400 V / 12,00 kW  
Artikel-Nr.: **70531044**

Preis: **2.025,00 €**



# Pizzaöfen Eco-Line black

## Pizzaöfen **i**



### Pizzaofen, 1 Backkammer, für 4 Pizzen ø 300 mm

› Innenmaß: 620 x 620 x 150 mm

B x T x H/mm: 890 x 810 x 430  
Anschlusswert: 400 V / 5,00 kW  
Artikel-Nr.: **70531077**

Preis: **774,00 €**



### Pizzaofen, 2 Backkammern, für 8 Pizzen ø 300 mm

› 2 x Innenmaß: 620 x 620 x 150 mm

B x T x H/mm: 890 x 810 x 760  
Anschlusswert: 400 V / 10,00 kW  
Artikel-Nr.: **70531078**

Preis: **1.399,00 €**



### Pizzaofen, 1 Backkammer, für 6 Pizzen ø 300 mm

› Innenmaß: 620 x 920 x 150 mm

B x T x H/mm: 890 x 1100 x 430  
Anschlusswert: 400 V / 6,00 kW  
Artikel-Nr.: **70531079**

Preis: **1.199,00 €**



### Pizzaofen, 2 Backkammern, für 12 Pizzen ø 300 mm

› 2 x Innenmaß: 620 x 920 x 150 mm

B x T x H/mm: 890 x 1100 x 760  
Anschlusswert: 400 V / 12,00 kW  
Artikel-Nr.: **70531080**

Preis: **1.999,00 €**

- › Backplatte aus hochwertigem und feuerbeständigem Schamott
- › Temperaturbereich: 85°C bis 455°C
- › Außenverkleidung: frontseitig Edelstahl
  - › Gehäuse: Stahlblech lackiert
  - › wärmeisolierter Türgriff
  - › extragroße Sichtfenster mit hitzebeständigem Sicherheitsglas
- › Innenbeleuchtung einzeln schaltbar
- › thermostatische Temperaturregelung getrennt für Ober- und Unterhitze
  - › Thermometer für analoge Temperaturanzeige
  - › Betriebs-Kontrollleuchte
- › Entlüftung der Kochdämpfe über integrierten Kamin
- › Innenisolierung aus hochwertiger Steinwolle
- › geringer Energieverbrauch
  - › mit Ein-/Ausschalter

# Pizzaöfen Eco-Line black



## Untergestelle für Pizzaöfen

- › leichte Montage
- › Stahlblech, schwarz lackiert
- › mit Grundboden

passend für: 70531077 - 70531078  
 B x T x H/mm: 920 x 720 x 850  
 Artikel-Nr.: **70530057**

Preis: **236,00 €**

passend für: 70531079 - 70531080  
 B x T x H/mm: 890 x 1020 x 850  
 Artikel-Nr.: **70530058**

Preis: **265,00 €**

passend für: 70531043,  
 70531047-70531048  
 B x T x H/mm: 800 x 640 x 850  
 Artikel-Nr.: **70530045**

Preis: **207,00 €**

passend für: 70531049 - 70531051  
 B x T x H/mm: 630 x 510 x 850  
 Artikel-Nr.: **70530044**

Preis: **191,00 €**

passend für: 70531044, 70531045  
 B x T x H/mm: 1190 x 720 x 850  
 Artikel-Nr.: **70530040**

Preis: **252,00 €**



## Pizzaofen, 1 Backkammer, für 1 Pizza ø 320 mm

- › Innenmaß: 320 x 320 x 100 mm
- › Ober- und Unterhitze getrennt regelbar
- › thermostatische Temperaturregelung
- › geringer Energieverbrauch

B x T x H/mm: 530 x 500 x 290  
 Anschlusswert: 230 V / 2,50 kW  
 Artikel-Nr.: **70531056**

Preis: **531,00 €**



## Pizzaofen, 1 Backkammer, für 1 Pizza ø 400 mm

- › Innenmaß: 400 x 400 x 100 mm
- › Ober- und Unterhitze getrennt regelbar
- › 2 Thermostate

B x T x H/mm: 630 x 600 x 290  
 Anschlusswert: 230 V / 3,50 kW  
 Artikel-Nr.: **70531051**

Preis: **576,00 €**



## Pizzaofen, 2 Backkammern, für 2 Pizzen ø 400 mm

- › 2 x Innenmaß: 400 x 400 x 100 mm
- › Backkammern nicht getrennt regelbar
- › 3 Thermostate

B x T x H/mm: 630 x 600 x 530  
 Anschlusswert: 400 V / 5,25 kW  
 Artikel-Nr.: **70531050**

Preis: **801,00 €**



## Pizzaofen, 2 Backkammern, für 2 Pizzen ø 400 mm

- › 2 x Innenmaß: 400 x 400 x 100 mm
- › Ober- und Unterhitze getrennt regelbar
- › 4 Thermostate

B x T x H/mm: 630 x 630 x 530  
 Anschlusswert: 400 V / 7,00 kW  
 Artikel-Nr.: **70531049**

Preis: **918,00 €**

# Kühlaufsatzvitrinen Eco-Line black

## Kühlaufsatzvitrine, GN 1/4, ohne GN-Behälter

- › Temperaturbereich: 2°C bis 8°C
- › Anschlusswert: 230 V
- › statische Kühlung und automatische Abtauung
- › elektronische Steuerung mit Digitaldisplay
- › komplett aus Edelstahl
- › Glasaufbau 205 mm hoch
- › Umgebungstemperatur: max. +33°C
- › Kühlmittel: R600a



Kapazität:	B x T x H/mm:	Artikel-Nr.:	Preis:
5 x GN 1/4	1200 x 335 x 435	<b>70554022</b>	<b>450,00 €</b>
6 x GN 1/4	1400 x 335 x 435	<b>70554023</b>	<b>460,00 €</b>
7 x GN 1/4	1500 x 335 x 435	<b>70554024</b>	<b>470,00 €</b>
9 x GN 1/4	1800 x 335 x 435	<b>70554025</b>	<b>499,00 €</b>
10 x GN 1/4	2000 x 335 x 435	<b>70554026</b>	<b>550,00 €</b>

## Kühlaufsatzvitrine, GN 1/3, ohne GN-Behälter

- › Temperaturbereich: 2°C bis 8°C
- › Anschlusswert: 230 V
- › statische Kühlung und automatische Abtauung
- › elektronische Steuerung mit Digitaldisplay
- › komplett aus Edelstahl
- › Glasaufbau 205 mm hoch
- › Umgebungstemperatur: max. +33°C
- › Kühlmittel: R600a

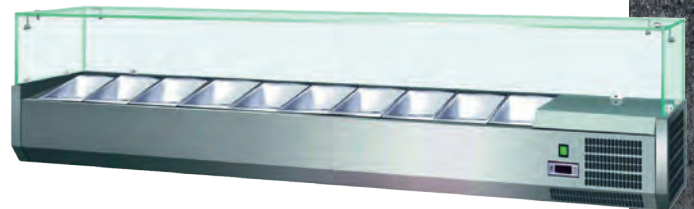

Kapazität:	B x T x H/mm:	Artikel-Nr.:	Preis:
3 x GN 1/3, 1 x GN 1/2	1200 x 395 x 435	<b>70554012</b>	<b>480,00 €</b>
4 x GN 1/3, 1 x GN 1/2	1400 x 395 x 435	<b>70554020</b>	<b>490,00 €</b>
5 x GN 1/3, 1 x GN 1/2	1500 x 395 x 435	<b>70554013</b>	<b>499,00 €</b>
8 x GN 1/3	1800 x 395 x 435	<b>70554014</b>	<b>575,00 €</b>
9 x GN 1/3	2000 x 395 x 435	<b>70554015</b>	<b>599,00 €</b>

# Pizzatische Eco-Line black

## **i** Pizzatische / Pizzadette

- › innen und außen aus Edelstahl
- › Innenraum mit gerundeten Kanten
- › Kühlabteile mit 1 Rost GN 1/1 pro Tür
- › Temperaturbereich: 2°C bis 8°C
- › elektronische Steuerung mit Digitaldisplay
- › ohne GN-Behälter
- › statische Kühlung
- › 35 mm Isolierung
- › automatische Abtauung
- › Kühlmittel: R600a



### **Pizzadette GN 1/1, Toppingaufsatz 5 GN 1/6**

B x T x H/mm: 900 x 700 x 1080  
Anschlusswert: 230 V / 0,23 kW  
Artikel-Nr.: **70553001**

Preis: **799,00 €**



### **Pizzadette GN 1/1, Toppingaufsatz 8 GN 1/6**

B x T x H/mm: 1365 x 700 x 1080  
Anschlusswert: 230 V / 0,33 kW  
Artikel-Nr.: **70553002**

Preis: **1.250,00 €**

## **Rost, GN 1/1**

passend für: 70553001 - 70553002,  
70611007, 70611010,  
70611031 - 70611032

Artikel-Nr.: **70610062**

Preis: **29,30 €**

## **Rost, GN 1/1**

passend für: 70553003, 70611009,  
70611011, 70611015,  
70611022, 70611024,  
70611033 - 70611034,  
70613016 - 70613061

Artikel-Nr.: **70610060**

Preis: **29,30 €**

## **Schienenpaar für Roste**

Artikel-Nr.: **70610051**

Preis: **33,10 €**



### **Pizzatisch GN 1/1, 6 Schubladen, mit Kühlaufsatzvitrine, 6 GN 1/4**

B x T x H/mm: 1420 x 700 x 1465  
Anschlusswert: 230 V / 0,38 kW  
Artikel-Nr.: **70553004**

Preis: **2.150,00 €**



### **Pizzatisch GN 1/1, mit Kühlaufsatzvitrine, 6 GN 1/4**

B x T x H/mm: 1400 x 700 x 1445  
Anschlusswert: 230 V / 0,48 kW  
Artikel-Nr.: **70553003**

Preis: **1.650,00 €**

# Pizzatische Eco-Line black



## Pizzatisch, mit Kühlaufsatzvitrine, 5 GN 1/3 + 1 GN 1/2

- › Energieeffizienzklasse: B (bezieht sich nur auf den Pizzatisch)
- › Klimaklasse: 4

B x T x H/mm: 1510 x 800 x 1435  
Anschlusswert: 230 V / 0,41 kW  
Artikel-Nr.: **70551016**

Preis: **1.970,00 €**



## Pizzatisch, 7 Schubladen, mit Kühlaufsatzvitrine, 5 GN 1/3 + 1 GN 1/2

- › Energieeffizienzklasse: C (bezieht sich nur auf den Pizzatisch)
- › Klimaklasse: 4

B x T x H/mm: 1510 x 800 x 1435  
Anschlusswert: 230 V / 0,41 kW  
Artikel-Nr.: **70551015**

Preis: **2.052,00 €**



## Pizzatisch, mit Kühlaufsatzvitrine, 9 GN 1/3

- › Energieeffizienzklasse: C (bezieht sich nur auf den Pizzatisch)
- › Klimaklasse: 4

B x T x H/mm: 2025 x 800 x 1435  
Anschlusswert: 230 V / 0,43 kW  
Artikel-Nr.: **70551014**

Preis: **2.290,00 €**



## Pizzatisch, 7 Schubladen, mit Kühlaufsatzvitrine, 9 GN 1/3

- › Energieeffizienzklasse: B (bezieht sich nur auf den Pizzatisch)
- › Klimaklasse: 4

B x T x H/mm: 2025 x 800 x 1435  
Anschlusswert: 230 V / 0,43 kW  
Artikel-Nr.: **70551017**

Preis: **2.476,00 €**

### Pizzatische i

- › innen und außen aus Edelstahl
- › Innenraum mit gerundeten Kanten
- › Granit-Arbeitsplatte
- › Kühlabteile mit 1 Rost pro Tür
- › Temperaturbereich: -2°C bis +8°C
- › elektronische Steuerung mit Digitaldisplay
- › ohne GN-Behälter
- › Umluftkühlung
- › nicht gekühlte Schubladen
- › 60 mm Isolierung
- › automatische Abtauung
- › Tauwasserverdunstung
- › höhenverstellbare Füße
- › Kühlmittel: R290/R600a

### Rost

passend für: 70551014 - 70551017  
Artikel-Nr.: **70550012**

Preis: **29,30 €**

### Schienenpaar für Roste

passend für: 70551014 - 70551017  
Artikel-Nr.: **70550013**

Preis: **39,70 €**

# Saladetten Eco-Line black

## **i** Saladetten

- › Temperaturbereich: 2°C bis 8°C
- › Innenraum mit gerundeten Kanten
- › Kühlabteile mit 1 Rost GN 1/1 pro Tür
- › elektronische Steuerung mit Digitaldisplay
- › statische Kühlung
- › 40 mm Isolierung
- › automatische Abtauung
- › Kühlmittel: R600a
- › ohne GN-Behälter



**Saladette, GN 1/1, 2 Türen  
Toppingbereich 2 GN 1/1  
+ 3 GN 1/6 mit gebogenem  
Frontglas**

B x T x H/mm: 900 x 700 x 1300  
Anschlusswert: 230 V / 0,23 kW  
Artikel-Nr.: **70611031**

Preis: **1.050,00 €**



**Saladette, GN 1/1, 3 Türen  
Toppingbereich 4 GN 1/1  
mit gebogenem Frontglas**

B x T x H/mm: 1365 x 700 x 1300  
Anschlusswert: 230 V / 0,33 kW  
Artikel-Nr.: **70611032**

Preis: **1.199,00 €**

## **i** Saladetten

- › Temperaturbereich: 2°C bis 8°C
- › innen und außen: Edelstahl
- › Innenraum mit gerundeten Kanten
- › Umluftkühlung
- › 45 mm Isolierung
- › elektronische Steuerung mit Digitaldisplay
- › automatische Abtauung und Tauwasserverdunstung
- › magnetische Türdichtungen
- › Kühlmittel: R600a
- › höhenverstellbare FüÙe
- › 1 Rost GN 1/1 und 1 Schienenpaar pro Tür
- › ohne GN-Behälter



**Saladette, GN 1/1, 2 Türen**

› Energieeffizienzklasse: A+

B x T x H/mm: 900 x 700 x 850  
Anschlusswert: 230 V / 0,16 kW  
Artikel-Nr.: **70611036**

Preis: **830,00 €**



**Saladette, GN 1/1, 3 Türen**

› Energieeffizienzklasse: A

B x T x H/mm: 1365 x 700 x 850  
Anschlusswert: 230 V / 0,24 kW  
Artikel-Nr.: **70611037**

Preis: **1.090,00 €**

# Saladetten Eco-Line black



## Saladette, GN 1/1, 2 Türen Toppingbereich 2 GN 1/1 + 3 GN 1/6

B x T x H/mm: 900 x 700 x 870  
Anschlusswert: 230 V / 0,23 kW  
Artikel-Nr.: **70611007**

Preis: **690,00 €**



## Saladette, GN 1/1, 3 Türen Toppingbereich 4 GN 1/1

B x T x H/mm: 1365 x 700 x 870  
Anschlusswert: 230 V / 0,33 kW  
Artikel-Nr.: **70611010**

Preis: **980,00 €**

### Saladetten **i**

- › Temperaturbereich: 2°C bis 8°C
- › Innenraum mit gerundeten Kanten
- › Kühlabteile mit 1 Rost GN 1/1 pro Tür
- › elektronische Steuerung mit Digitaldisplay
- › statische Kühlung
- › 35 mm Isolierung
- › automatische Abtauung
- › Kühlmittel: R290
- › ohne GN-Behälter



## Saladette, GN 1/1, 2 Türen mit Edelstahl-Arbeitsplatte Topping-Aufsatz 5 GN 1/6

B x T x H/mm: 900 x 700 x 950  
Anschlusswert: 230 V / 0,23 kW  
Artikel-Nr.: **70611022**

Preis: **940,00 €**



## Saladette, GN 1/1, 3 Türen mit Edelstahl-Arbeitsplatte Topping-Aufsatz 8 GN 1/6

B x T x H/mm: 1365 x 700 x 950  
Anschlusswert: 230 V / 0,33 kW  
Artikel-Nr.: **70611024**

Preis: **1.250,00 €**

### Rost, GN 1/1

passend für: 70553001 - 70533002,  
70611007, 70611010,  
70611031 - 70611032

Artikel-Nr.: **70610062**

Preis: **29,30 €**

### Rost, GN 1/1

passend für: 70553003, 70611009,  
70611011, 70611015,  
70611022, 70611024,  
70611033 - 70611034,  
70613016 - 70613061

Artikel-Nr.: **70610060**

Preis: **29,30 €**

### Schienenpaar für Roste

Artikel-Nr.: **70610051**

Preis: **33,10 €**

# Kühltische Eco-Line black

## **i** Kühltische

- › Temperaturbereich: 2°C bis 8°C
- › Arbeitsfläche aus Edelstahl 18/10
- › 1 Tragerost, 2 Auflageschienen pro Tür
- › Schubladen GN, Tiefe max. 150 mm
- › statische Kühlung mit Ventilator
- › innen und außen: Edelstahl
- › auf 3 Seiten eingeschäumter Verdampfer
- › digitale Temperaturkontrolle
- › automatische Abtauung
- › Kühlmittel R290
- › Isolierung: 35 mm



### **Kühltisch, GN 1/1, 3 Türen**

B x T x H/mm: 1365 x 700 x 870  
Anschlusswert: 230 V / 0,33 kW  
Artikel-Nr.: **70611011**

Preis: **1.050,00 €**



### **Kühltisch, GN 1/1, 2 Türen und 2 Schubladen**

B x T x H/mm: 1365 x 700 x 870  
Anschlusswert: 230 V / 0,33 kW  
Artikel-Nr.: **70611033**

Preis: **1.250,00 €**

## **Rost, GN 1/1**

passend für: 70553003, 70611009,  
70611011, 70611015,  
70611022, 70611024,  
70611033 - 70611034,  
70613016 - 70613061

Artikel-Nr.: **70610060**

Preis: **29,30 €**

## **Schienenpaar für Roste**

Artikel-Nr.: **70610061**

Preis: **33,00 €**



### **Kühltisch, GN 1/1, 1 Tür und 4 Schubladen**

B x T x H/mm: 1365 x 700 x 870  
Anschlusswert: 230 V / 0,33 kW  
Artikel-Nr.: **70611034**

Preis: **1.530,00 €**



### **Kühltisch, GN 1/1, 6 Schubladen**

B x T x H/mm: 1365 x 700 x 870  
Anschlusswert: 230 V / 0,33 kW  
Artikel-Nr.: **70611035**

Preis: **1.850,00 €**



# Kühltische Eco-Line black



## Kühltisch, GN 1/1, 2 Türen

B x T x H/mm: 900 x 700 x 870  
Anschlusswert: 230 V / 0,23 kW  
Artikel-Nr.: **70611009**

Preis: **720,00 €**



## Kühltisch, GN 1/1, 1 Tür und 2 Schubladen

B x T x H/mm: 900 x 700 x 870  
Anschlusswert: 230 V / 0,23 kW  
Artikel-Nr.: **70611015**

Preis: **999,00 €**



## Kühltisch, GN 1/1, 4 Schubladen

B x T x H/mm: 900 x 700 x 870  
Anschlusswert: 230 V / 0,23 kW  
Artikel-Nr.: **70611020**

Preis: **1.299,00 €**

## Rost, GN 1/1

passend für: 70553001 - 70533002,  
70611007, 70611010,  
70611031 - 70611032  
Artikel-Nr.: **70610062**

Preis: **29,30 €**

## Rost, GN 1/1

passend für: 70553003, 70611009,  
70611011, 70611015,  
70611022, 70611024,  
70611033 - 70611034,  
70613016 - 70613061  
Artikel-Nr.: **70610060**

Preis: **29,30 €**

## Schienenpaar für Roste

Artikel-Nr.: **70610051**

Preis: **33,10 €**

# Kühltische Eco-Line black

## **i** Kühltische

- › innen und außen: Edelstahl
- › Innenraum mit gerundeten Kanten
- › Kühlabteile mit 1 Rost GN 1/1 pro Tür
- › Temperaturbereich: -2°C bis +8°C
- › elektronische Steuerung mit Digitaldisplay
- › Umluftkühlung
- › 60 mm Isolierung
- › automatische Abtauung
- › höhenverstellbare Füße
- › Kühlmittel: R290/R600a



### **Kühltisch ohne Aufkantung, 3 Türen**

› Energieeffizienzklasse: C

B x T x H/mm: 1795 x 700 x 860  
Anschlusswert: 230 V / 0,30 kW  
Artikel-Nr.: **70613017**

Preis: **1.350,00 €**



### **Kühltisch ohne Aufkantung, 2 Türen, 2 Schubladen**

› Energieeffizienzklasse: C

B x T x H/mm: 1795 x 700 x 860  
Anschlusswert: 230 V / 0,30 kW  
Artikel-Nr.: **70613040**

Preis: **1.899,00 €**

### **Kühltisch mit Aufkantung, 3 Türen**

› Energieeffizienzklasse: C

B x T x H/mm: 1795 x 700 x 860  
Anschlusswert: 230 V / 0,30 kW  
Artikel-Nr.: **70613039**

Preis: **1.399,00 €**

### **Kühltisch mit Aufkantung, 2 Türen, 2 Schubladen**

› Energieeffizienzklasse: C

B x T x H/mm: 1795 x 700 x 860  
Anschlusswert: 230 V / 0,30 kW  
Artikel-Nr.: **70613041**

Preis: **1.920,00 €**



### **Kühltisch ohne Aufkantung, 1 Tür, 4 Schubladen**

› Energieeffizienzklasse: C

B x T x H/mm: 1795 x 700 x 860  
Anschlusswert: 230 V / 0,30 kW  
Artikel-Nr.: **70613042**

Preis: **2.390,00 €**



### **Kühltisch ohne Aufkantung, 6 Schubladen**

› Energieeffizienzklasse: D

B x T x H/mm: 1795 x 700 x 860  
Anschlusswert: 230 V / 0,30 kW  
Artikel-Nr.: **70613044**

Preis: **2.850,00 €**

### **Kühltisch mit Aufkantung, 1 Tür, 4 Schubladen**

› Energieeffizienzklasse: C

B x T x H/mm: 1795 x 700 x 860  
Anschlusswert: 230 V / 0,30 kW  
Artikel-Nr.: **70613043**

Preis: **2.440,00 €**

### **Kühltisch mit Aufkantung, 6 Schubladen**

› Energieeffizienzklasse: D

B x T x H/mm: 1795 x 700 x 860  
Anschlusswert: 230 V / 0,30 kW  
Artikel-Nr.: **70613059**

Preis: **2.930,00 €**

# Kühltische Eco-Line black



## Kühltisch ohne Aufkantung, 2 Türen

› Energieeffizienzklasse: C

B x T x H/mm: 1360 x 700 x 860  
Anschlusswert: 230 V / 0,30 kW  
Artikel-Nr.: **70613016**

Preis: **1.130,00 €**



## Kühltisch ohne Aufkantung, 1 Tür, 2 Schubladen

› Energieeffizienzklasse: C

B x T x H/mm: 1360 x 700 x 860  
Anschlusswert: 230 V / 0,30 kW  
Artikel-Nr.: **70613035**

Preis: **1.660,00 €**

## Kühltisch mit Aufkantung, 2 Türen

› Energieeffizienzklasse: C

B x T x H/mm: 1360 x 700 x 860  
Anschlusswert: 230 V / 0,30 kW  
Artikel-Nr.: **70613034**

Preis: **1.170,00 €**

## Kühltisch mit Aufkantung, 1 Tür, 2 Schubladen

› Energieeffizienzklasse: C

B x T x H/mm: 1360 x 700 x 860  
Anschlusswert: 230 V / 0,30 kW  
Artikel-Nr.: **70613036**

Preis: **1.699,00 €**



## Kühltisch ohne Aufkantung, 4 Schubladen

› Energieeffizienzklasse: D

B x T x H/mm: 1360 x 700 x 860  
Anschlusswert: 230 V / 0,30 kW  
Artikel-Nr.: **70613037**

Preis: **2.150,00 €**



## Kühltisch 553 I, GN 1/1 ohne Aufkantung, 4 Türen

› Energieeffizienzklasse: D

B x T x H/mm: 2230 x 700 x 860  
Anschlusswert: 230 V / 0,35 kW  
Artikel-Nr.: **70613060**

Preis: **1.599,00 €**

## Kühltisch mit Aufkantung, 4 Schubladen

› Energieeffizienzklasse: D

B x T x H/mm: 1360 x 700 x 860  
Anschlusswert: 230 V / 0,30 kW  
Artikel-Nr.: **70613038**

Preis: **2.199,00 €**

## Kühltisch mit Aufkantung, 4 Türen

› Energieeffizienzklasse: D

B x T x H/mm: 2230 x 700 x 860  
Anschlusswert: 230 V / 0,35 kW  
Artikel-Nr.: **70613061**

Preis: **1.650,00 €**

### Kühltische **i**

- › innen und außen: Edelstahl
- › Innenraum mit gerundeten Kanten
- › Kühlteile mit 1 Rost GN 1/1 pro Tür
- › Temperaturbereich: -2°C bis +8°C
- › elektronische Steuerung mit Digitaldisplay
- › Umluftkühlung
- › 60 mm Isolierung
- › automatische Abtauung
- › höhenverstellbare Füße
- › Kühlmittel: R290/R600a

# Kühltische Eco-Line black

## **i** Kühltische mit Glastüren

- › Temperaturbereich: -2°C bis +8°C
- › Umluftkühlung
- › Kühlmittel: R290
- › innen und außen: Edelstahl
- › Isolierung: 60 mm
- › Innenraum mit gerundeten Kanten
- › elektronische Steuerung mit Digitaldisplay
- › automatische Abtauung
- › Kühlabteile mit 1 Rost pro Tür
- › Doppelglastür ohne Schloss
- › Türrahmenheizung
- › LED-Beleuchtung
- › höhenverstellbare Füße
- › Klimaklasse: 4 (30°C - 55%)



### **Kühltisch ohne Aufkantung, 2 Glastüren**

› Innenmaße: 902 x 530 x 589 mm

B x T x H/mm: 1360 x 700 x 860  
Anschlusswert: 230 V / 0,22 kW  
Artikel-Nr.: **70613062**

Preis: **1.299,00 €**



### **Kühltisch ohne Aufkantung, 3 Glastüren**

› Innenmaße: 1772 x 530 x 589 mm

B x T x H/mm: 1795 x 700 x 860  
Anschlusswert: 230 V / 0,23 kW  
Artikel-Nr.: **70613064**

Preis: **1.541,00 €**

### **Kühltisch mit Aufkantung, 2 Glastüren**

› Innenmaße: 902 x 530 x 589 mm

B x T x H/mm: 1360 x 700 x 860  
Anschlusswert: 230 V / 0,22 kW  
Artikel-Nr.: **70613063**

Preis: **1.338,00 €**

### **Kühltisch mit Aufkantung, 3 Glastüren**

› Innenmaße: 1337 x 530 x 589 mm

B x T x H/mm: 1795 x 700 x 860  
Anschlusswert: 230 V / 0,23 kW  
Artikel-Nr.: **70613065**

Preis: **1.565,00 €**



### **Kühltisch ohne Aufkantung, 4 Glastüren**

› Innenmaße: 1772 x 530 x 589 mm

B x T x H/mm: 2230 x 700 x 860  
Anschlusswert: 230 V / 0,35 kW  
Artikel-Nr.: **70613066**

Preis: **1.791,00 €**

### **Kühltisch mit Aufkantung, 4 Glastüren**

› Innenmaße: 1772 x 530 x 589 mm

B x T x H/mm: 2230 x 700 x 860  
Anschlusswert: 230 V / 0,35 kW  
Artikel-Nr.: **70613067**

Preis: **1.838,00 €**

## **Rost, GN 1/1**

passend für: 70553003, 70611009,  
70611011, 70611015,  
70611022, 70611024,  
70611033 - 70611034,  
70613016 - 70613061

Artikel-Nr.: **70610060**

Preis: **29,30 €**

## **Schienenpaar für Roste**

Artikel-Nr.: **70610061**

Preis: **33,00 €**

# Kühltische Eco-Line black

## Kühltische, GN 1/1, ohne Aufkantung

- › Korpshöhe: 505 mm
- › Temperaturbereich: 0 bis 8°C
- › Umluftkühlung, Kühlmittel: R290
- › Energieeffizienzklasse: C bzw. D
- › Klima: +40°C 60% U
- › innen und außen: Edelstahl AISI 304
- › ausziehbare Monoblock-Einheit
- › kanalisierte Belüftung, korrosionsschutzbehandelter Verdampfer
- › Digitalregler
- › Türrahmen mit thermischer Trennung
- › leicht abnehmbare Magnetdichtungen
- › Isolierung: 70 mm
- › automatische Abtauung und Kondenswasserverdunstung
- › Außenboden und Rückwände aus verzinktem Stahl
- › höhenverstellbare Füße

### 2 Türen

B x T x H/mm:	Anschlusswert:	Artikel-Nr.:	Preis:
1350 x 700 x 650	230 V / 0,25 kW	<b>70613099</b>	<b>1.099,00 €</b>



### 3 Türen

B x T x H/mm:	Anschlusswert:	Artikel-Nr.:	Preis:
1800 x 700 x 650	230 V / 0,25 kW	<b>70613100</b>	<b>1.240,00 €</b>



### 4 Türen

B x T x H/mm:	Anschlusswert:	Artikel-Nr.:	Preis:
2250 x 700 x 650	230 V / 0,25 kW	<b>70613101</b>	<b>1.520,00 €</b>



### Rost, beschichtet, GN 1/1

Artikel-Nr.:	<b>70610070</b>
Preis:	<b>31,70 €</b>

### Schienenpaar für Roste, Edelstahl

Artikel-Nr.:	<b>70610071</b>
Preis:	<b>33,00 €</b>

# Schockfroster Eco-Line black



## Schockfroster 5 x GN 1/1 oder 5 x EN 600 x 400 mm

- › kombinierter Schnellkühler und Schockfroster
- › Schnellkühlen: 15 kg von 90°C auf 3°C
- › Schockfrosten: 10 kg von 90 °C auf -18°C
- › Innenmaß: 670 x 410 x 360 mm
- › Korpus und Innenraum: Edelstahl AISI 304
- › Umluftkühlung, digitale Steuerung
- › beheizter Türrahmen, Isolierung: 60 mm
- › Vorkühlfunktion für Innenraum
- › Soft- und Hard-Programm-Funktion
- › Automatikfunktion: Kühlen am Ende des Zyklus
- › Kühlmittel: R452a, manuelle Abtauung
- › inkl. Kerntemperaturfühler
- › abnehmbarer Rosthalter, Rostabstand: 65 mm
- › höhenverstellbare Füße
- › Türanschlag wechselbar (optionales Kit erforderlich)
- › mit unterem Abfluss und Ablaufauffangwanne

B x T x H/mm:	Anschlusswert:	Artikel-Nr.:	Preis:
790 x 700 x 865	230 V / 0,96 kW	<b>70671004</b>	<b>2.599,00 €</b>



## Schockfroster 10 x GN 1/1 oder 10 x EN 600 x 400 mm

- › Produkteigenschaften siehe oben
- › kombinierter Schnellkühler und Schockfroster
- › Schnellkühlen: 32 kg von 90°C auf 3°C
- › Schockfrosten: 22 kg von 90°C auf -18°C
- › Innenmaß: 670 x 510 x 700 mm

B x T x H/mm:	Anschlusswert:	Artikel-Nr.:	Preis:
790 x 800 x 1420	230 V / 1,82 kW	<b>70671005</b>	<b>3.999,00 €</b>



## Umrüstsatz Türanschlag für Schockfroster

passend für:	Artikel-Nr.:	Preis:
70671004 - 70671005	<b>70670001</b>	<b>48,60 €</b>

# Kühl- / Tiefkühlschränke Eco-Line black



## Kühlschrank, 650 l, GN 2/1

B x T x H/mm: 740 x 828 x 2050  
Anschlusswert: 230 V / 0,20 kW  
Artikel-Nr.: **70621080**

Preis: **1.499,00 €**

### Kühlschränke

- › Temperaturbereich: 0°C bis 8°C
- › Umluftkühlung, Kühlmittel: R290
  - › Energieeffizienzklasse: A
    - › Klimaklasse: 4
- › Stromverbrauch: 226 kWh/Jahr
- › automatische Abtauung
  - › digitale Steuerung
  - › Korpus: Edelstahl
  - › Isolierung: 90 mm
- › verdampferfreier Innenraum
  - › LED Innenbeleuchtung
  - › 4 Roste GN 2/1 pro Tür
  - › reversible Tür mit Schloss
  - › höhenverstellbare Füße
- › galvanisierte Boden- und Rückwände



## Tiefkühlschrank, 650 l, GN 2/1

B x T x H/mm: 740 x 828 x 2050  
Anschlusswert: 230 V / 0,41 kW  
Artikel-Nr.: **70622058**

Preis: **1.780,00 €**

### Tiefkühlschränke

- › Temperaturbereich: -18°C bis -22°C
- › Umluftkühlung, Kühlmittel: R290
  - › Energieeffizienzklasse: B
    - › Klimaklasse: 4
- › Stromverbrauch: 1288 kWh/Jahr
- › automatische Abtauung
  - › digitale Steuerung
  - › Korpus: Edelstahl
  - › Isolierung: 90 mm
- › verdampferfreier Innenraum
  - › LED Innenbeleuchtung
  - › 4 Roste GN 2/1 pro Tür
  - › reversible Tür mit Schloss
  - › beheizter Türrahmen
  - › höhenverstellbare Füße
- › galvanisierte Boden- und Rückwände

# Kühlschränke Eco-Line black

## **i** Kühlschränke

- › Temperaturbereich: 0° bis 8°C
- › Energieeffizienzklasse: B
- › Umluftkühlung
- › Kühlmittel: R290
- › Klima: +40°C 60% U
- › Korpus: Edelstahl
- › mit ausziehbarer Monoblockeinheit
- › digitaler Regler
- › beheizter Türrahmen
- › Isolierung: 70 mm
- › automatische Abtauung und Kondenswasserverdunstung
- › reversible Tür mit Schloss
- › LED Innenbeleuchtung
- › 3 kunststoffbeschichtete Roste GN 2/1 pro Tür
- › 3 Edelstahlschienen pro Tür
- › höhenverstellbare Füße



### **Kühlschrank, 700 l, GN 2/1**

- › Innenmaße: 600 x 690 x 1475 mm
- › Kapazität: 650 l

B x T x H/mm: 740 x 828 x 2050  
 Anschlusswert: 230 V / 0,20 kW  
 Artikel-Nr.: **70621081**

Preis: **1.230,00 €**



### **Kühlschrank, 1400 l, GN 2/1**

- › Innenmaße: 1340 x 690 x 1475 mm
- › Kapazität: 1330 l

B x T x H/mm: 1480 x 828 x 2050  
 Anschlusswert: 230 V / 0,43 kW  
 Artikel-Nr.: **70621082**

Preis: **1.999,00 €**

## **i** Kühlschränke

- › Temperaturbereich: -2°C bis +8°C
- › Energieeffizienzklasse: C
- › Umluftkühlung, Kühlmittel: R290
- › Klimaklasse: 4
- › Korpus: Edelstahl
- › digitale Steuerung
- › beheizter Türrahmen
- › Isolierung: 70 mm
- › automatische Abtauung
- › verdampferfreier Innenraum
- › reversible Tür mit Schloss
- › LED Innenbeleuchtung
- › 3 Roste GN 2/1 pro Tür
- › höhenverstellbare Füße
- › galvanisierte Boden- und Rückwände



### **Kühlschrank, 700 l, GN 2/1**

B x T x H/mm: 740 x 830 x 2010  
 Anschlusswert: 230 V / 0,26 kW  
 Artikel-Nr.: **70621078**

Preis: **1.240,00 €**



### **Kühlschrank, 1400 l, GN 2/1**

B x T x H/mm: 1480 x 830 x 2010  
 Anschlusswert: 230 V / 0,43 kW  
 Artikel-Nr.: **70621079**

Preis: **1.850,00 €**



# Tiefkühlschränke Eco-Line black



## Tiefkühlschrank, 1400 l, GN 2/1

- › Innenmaße: 1340 x 690 x 1475 mm
- › Kapazität: 1330 l

B x T x H/mm: 1480 x 828 x 2050  
 Anschlusswert: 230 V / 0,70 kW  
 Artikel-Nr.: **70622060**

Preis: **2.240,00 €**



## Tiefkühlschrank, 700 l, GN 2/1

B x T x H/mm: 740 x 830 x 2010  
 Anschlusswert: 230 V / 0,57 kW  
 Artikel-Nr.: **70622056**

Preis: **1.450,00 €**



## Tiefkühlschrank, 1400 l, GN 2/1

B x T x H/mm: 1480 x 830 x 2010  
 Anschlusswert: 230 V / 0,78 kW  
 Artikel-Nr.: **70622057**

Preis: **2.090,00 €**

### Tiefkühlschränke i

- › Temperaturbereich: -18° bis -22°C
- › Energieeffizienzklasse: C
  - › Umluftkühlung
  - › Kühlmittel: R290
  - › Klima: +40°C 60% U
  - › Korpus: Edelstahl
- › mit ausziehbarer Monoblockeinheit
  - › digitaler Regler
  - › beheizter Türrahmen
  - › Isolierung: 70 mm
- › automatische Abtauung und Kondenswasserverdunstung
  - › reversible Tür mit Schloss
  - › LED Innenbeleuchtung
- › 3 kunststoffbeschichtete Roste GN 2/1 pro Tür
- › 3 Edelstahlschienen pro Tür
  - › höhenverstellbare Füße

### Tiefkühlschränke i

- › Temperaturbereich: -18°C bis -22°C
- › Energieeffizienzklasse: D
  - › Umluftkühlung, Kühlmittel: R290
  - › Klimaklasse: 4
  - › Korpus: Edelstahl
  - › digitale Steuerung
  - › beheizter Türrahmen
  - › Isolierung: 70 mm
- › automatische Abtauung
  - › verdampferfreier Innenraum
  - › reversible Tür mit Schloss
  - › LED Innenbeleuchtung
  - › 3 Roste GN 2/1 pro Tür
  - › höhenverstellbare Füße
- › galvanisierte Boden- und Rückwände

# Kühl-/Tiefkühlschränke Eco-Line black

## **i** Kühlschrank, 400 l

- › innen und außen Edelstahl
- › Innenraum mit gerundeten Kanten
- › 3 Roste pro Tür, Traglast: je 30 kg
- › Digitalsteuerung mit Temperaturanzeige
- › höhenverstellbare Füße
- › Kühlmittel: R290
- › reversible Tür mit Schloss, selbstschließend
- › mit Innenbeleuchtung
- › manuelle Tauwasserentleerung
- › manuelle Abtauung



### **Kühlschrank, 400 l**

- › Temperaturbereich: 0°C bis 8°C
- › statische Kühlung
- › 50 mm Isolierung

B x T x H/mm: 680 x 710 x 2010  
Anschlusswert: 230 V / 0,30 kW  
Artikel-Nr.: **70621018**

Preis: **899,00 €**



### **Tiefkühlschrank, 400 l**

- › Temperaturbereich: -18°C bis -22°C
- › statische Kühlung
- › 60 mm Isolierung

B x T x H/mm: 680 x 710 x 2010  
Anschlusswert: 230 V / 0,42 kW  
Artikel-Nr.: **70622032**

Preis: **1.178,00 €**

## **i** Kühlschrank, GN 2/1

- › Temperaturbereich: -2°C bis +8°C
- › Energieeffizienzklasse: D
- › Umluftkühlung, Kühlmittel: R290
- › Klimaklasse: 5 (40°C 60% U)
- › Korpus: Edelstahl
- › digitale Steuerung
- › Isolierung: 60 mm
- › automatische Abtauung
- › verdampferfreier Innenraum
- › mit Türschloss
- › mit LED Innenbeleuchtung
- › 3 Roste GN 2/1 pro Tür
- › höhenverstellbare Füße
- › galvanisierte Boden- und Rückwände



### **Kühlschrank, 700 l, GN 2/1**

- › Stromverbrauch: 1015 kWh/Jahr
- › Innenmaß: 624 x 700 x 1400 mm
- › Kapazität: 650 l

B x T x H/mm: 740 x 830 x 2010  
Anschlusswert: 230 V / 0,22 kW  
Artikel-Nr.: **70621004**

Preis: **999,00 €**



### **Kühlschrank 1400 l, GN 2/1**

- › Stromverbrauch: 1015 kWh/Jahr
- › Innenmaß: 1360 x 700 x 1400 mm
- › Kapazität: 1333 l

B x T x H/mm: 1480 x 830 x 2010  
Anschlusswert: 230 V / 0,44 kW  
Artikel-Nr.: **70621005**

Preis: **1.590,00 €**

# Kühlschränke / Zubehör Eco-Line black



## Kühlschrank mit Glastür, 700 l, GN 2/1

› Innenmaße: 600 x 690 x 1475 mm  
› Kapazität: 650 l

B x T x H/mm: 740 x 828 x 2050  
Anschlusswert: 230 V / 0,23 kW  
Artikel-Nr.: **70621083**

Preis: **1.399,00 €**



## Kühlschrank mit Glastür, 1400 l, GN 2/1

› Innenmaße: 1340 x 690 x 1475 mm  
› Kapazität: 1330 l

B x T x H/mm: 1480 x 828 x 2050  
Anschlusswert: 230 V / 0,46 kW  
Artikel-Nr.: **70621084**

Preis: **2.150,00 €**

## Kühlschränke i

- › Temperaturbereich: 0° bis 8°C
- › Energieeffizienzklasse: B
  - › Umluftkühlung
  - › Kühlmittel: R290
  - › Klima: +40°C 60% U
  - › Korpus: Edelstahl
- › mit ausziehbarer Monoblockeinheit
  - › digitaler Regler
  - › beheizter Türrahmen
  - › Isolierung: 70 mm
- › automatische Abtauung und Kondenswasserverdunstung
- › Tür nicht reversibel, mit Schloss
  - › LED-Streifen im Türrahmen
- › 3 kunststoffbeschichtete Roste GN 2/1 pro Tür
  - › höhenverstellbare Füße
  - › 3 Edelstahlschienen pro Tür

## Rost beschichtet, GN 2/1

passend für: 70621080 - 70621082  
Artikel-Nr.: **70620085**

Preis: **32,00 €**

## Rost beschichtet, GN 2/1

passend für: 70621083 - 70621084  
Artikel-Nr.: **70620087**

Preis: **32,00 €**

## Rost

passend für: 70621018, 70621069,  
70622032  
Artikel-Nr.: **70620023**

Preis: **32,00 €**

## Schienenpaar für Roste

passend für: 70621018, 70621069,  
70622032  
Artikel-Nr.: **70620045**

Preis: **37,00 €**

## Schienenpaar für GN 2/1

passend für: 70621080 - 70621084  
Artikel-Nr.: **70620086**

Preis: **36,00 €**

## Räderset, 2 mit Bremse

passend für: 70621081 - 70621084  
Artikel-Nr.: **70620088**

Preis: **145,00 €**

# Kühlschränke Eco-Line black

## **i** Kühlschränke

- › Temperaturbereich: 0°C bis 8°C
- › statische Kühlung
- › mit kleinem Hilfsventilator zur gleichmäßigen Temperaturverteilung
- › elektronische Steuerung mit Digitaldisplay
- › außen: weiß epoxydgelackt
- › innen: ABS-Kunststoff
- › Rückseitenpaneele aus Zinkblech
- › keine Innenbeleuchtung
- › Isolierung: 40 mm
- › max. Außentemperatur: +33°C
- › automatische Tauwasserverdunstung
- › Kühlmittel: R600a
- › Tür mit Schloss
- › Türanschlag wechselbar mit Umrüstsatz 70620059



### **Kühlschrank, weiß, 140 l**

B x T x H/mm: 600 x 600 x 855  
Anschlusswert: 230 V / 0,10 kW  
Artikel-Nr.: **70621051**

Preis: **464,00 €**



### **Kühlschrank, weiß, 360 l**

B x T x H/mm: 600 x 600 x 1855  
Anschlusswert: 230 V / 0,13 kW  
Artikel-Nr.: **70621052**

Preis: **741,00 €**



### **Kühlschrank, weiß, 580 l**

B x T x H/mm: 777 x 710 x 1895  
Anschlusswert: 230 V / 0,13 kW  
Artikel-Nr.: **70621053**

Preis: **999,00 €**

### **Umrüstsatz für Türanschlag**

passend für: 70621051 - 70621056,  
70622040 - 70622045  
Artikel-Nr.: **70620059**

Preis: **14,00 €**

# Kühlschränke Eco-Line black



## Kühlschrank, Edelstahl, 140 l

B x T x H/mm: 600 x 600 x 855  
Anschlusswert: 230 V / 0,10 kW  
Artikel-Nr.: **70621054**

Preis: **499,00 €**

### Kühlschränke **i**

- › Temperaturbereich: 2°C bis 8°C
- › mit kleinem Hilfsventilator zur gleichmäßigen Temperaturverteilung
- › elektronische Steuerung mit Digitaldisplay
- › außen: Edelstahl
- › innen: ABS-Kunststoff
- › Rückseitenpaneele aus Zinkblech
- › keine Innenbeleuchtung
- › Isolierung: 40 mm
- › max. Außentemperatur: +33°C
- › automatische Tauwasserverdunstung
- › Kühlmittel: R600a
- › Tür mit Schloss
- › Türanschlag wechselbar mit Umrüstsatz 70620059



## Kühlschrank, Edelstahl, 360 l

B x T x H/mm: 600 x 600 x 1855  
Anschlusswert: 230 V / 0,13 kW  
Artikel-Nr.: **70621055**

Preis: **799,00 €**



## Kühlschrank, Edelstahl, 580 l

B x T x H/mm: 777 x 710 x 1895  
Anschlusswert: 230 V / 0,13 kW  
Artikel-Nr.: **70621056**

Preis: **1.099,00 €**

# Tiefkühlschränke Eco-Line black

## **i** Tiefkühlschränke

- › Temperaturbereich: -18°C
- › statische Kühlung
- › festinstallierte Verdampferroste
- › elektronische Steuerung mit Digitaldisplay
- › außen: weiß epoxydgelackt
- › innen: ABS-Kunststoff
- › Rückseitenpaneele aus Zinkblech
- › keine Innenbeleuchtung
- › Isolierung: 60 mm
- › max. Außentemperatur: +33°C
- › Kühlmittel: R600a
- › Tür mit Schloss
- › Türanschlag wechselbar mit Umrüstsatz 70620059



### **Tiefkühlschrank, weiß, 140 l**

B x T x H/mm: 600 x 600 x 855  
 Anschlusswert: 230 V / 0,10 kW  
 Artikel-Nr.: **70622040**

Preis: **531,00 €**



### **Tiefkühlschrank, weiß, 360 l**

B x T x H/mm: 600 x 600 x 1855  
 Anschlusswert: 230 V / 0,15 kW  
 Artikel-Nr.: **70622041**

Preis: **863,00 €**



### **Tiefkühlschrank, weiß, 580 l**

B x T x H/mm: 777 x 710 x 1895  
 Anschlusswert: 230 V / 0,30 kW  
 Artikel-Nr.: **70622042**

Preis: **1.099,00 €**

### **Umrüstsatz für Türanschlag**

passend für: 70621051 - 70621056,  
 70622040 - 70622045

Artikel-Nr.: **70620059**

Preis: **14,00 €**

# Tiefkühlschränke Eco-Line black



## Tiefkühlschrank, Edelstahl, 140 l

B x T x H/mm: 600 x 600 x 855  
Anschlusswert: 230 V / 0,11 kW  
Artikel-Nr.: **70622043**

Preis: **578,00 €**

### Tiefkühlschränke **i**

- › Temperaturbereich: -18°C
- › statische Kühlung
- › festinstallierte Verdampferroste
- › elektronische Steuerung mit Digitaldisplay
- › außen: Edelstahl
- › innen: ABS-Kunststoff
- › Rückseitenpaneele aus Zinkblech
- › keine Innenbeleuchtung
- › Isolierung: 60 mm
- › max. Außentemperatur: +33°C
- › Kühlmittel: R600a
- › Tür mit Schloss
- › Türanschlag wechselbar mit Umrüstsatz 70620059



## Tiefkühlschrank, Edelstahl, 360 l

B x T x H/mm: 600 x 600 x 1855  
Anschlusswert: 230 V / 0,15 kW  
Artikel-Nr.: **70622044**

Preis: **960,00 €**



## Tiefkühlschrank, Edelstahl, 580 l

B x T x H/mm: 777 x 710 x 1895  
Anschlusswert: 230 V / 0,30 kW  
Artikel-Nr.: **70622045**

Preis: **1.199,00 €**

## Umrüstsatz für Türanschlag

passend für: 70621051 - 70621056,  
70622040 - 70622045  
Artikel-Nr.: **70620059**

Preis: **14,00 €**

# Kühlschränke Eco-Line black

## **i** Kühlschränke

- › Temperaturbereich: 2°C bis 8°C
- › statische Kühlung
- › mit kleinem Hilfsventilator zur gleichmäßigen Temperaturverteilung
- › elektronische Steuerung mit Digitaldisplay
- › außen: weiß epoxydgelackt
- › innen: ABS-Kunststoff
- › Rückseitenpaneele aus Zinkblech
- › mit Innenbeleuchtung
- › Isolierung: 40 mm
- › max. Außentemperatur: +33°C
- › automatische Tauwasserverdunstung
- › Kühlmittel: R600a
- › Tür nicht reversibel
- › Türrahmen in weiß



### **Kühlschrank, weiß, 140 l**

B x T x H/mm: 600 x 600 x 855  
Anschlusswert: 230 V / 0,11 kW  
Artikel-Nr.: **70621072**

Preis: **529,00 €**

### **Umrüstsatz für Türanschlag**

passend für: 70621051 - 70621056,  
70622040 - 70622045  
Artikel-Nr.: **70620059**

Preis: **14,00 €**

### **Rost**

passend für: 70621051 - 70621052,  
70621054 - 70621055,  
70621072 - 70621073,  
70621075 - 70621076  
Artikel-Nr.: **70620062**

Preis: **33,00 €**

### **Rost**

passend für: 70621053, 70621056,  
70621074, 70621077  
Artikel-Nr.: **70620063**

Preis: **36,00 €**



### **Kühlschrank, weiß, 360 l**

B x T x H/mm: 600 x 600 x 1855  
Anschlusswert: 230 V / 0,13 kW  
Artikel-Nr.: **70621073**

Preis: **799,00 €**



### **Kühlschrank, weiß, 580 l**

B x T x H/mm: 777 x 710 x 1895  
Anschlusswert: 230 V / 0,13 kW  
Artikel-Nr.: **70621074**

Preis: **999,00 €**



# Kühlschränke Eco-Line black



## Kühlschrank, Edelstahl, 140 l

B x T x H/mm: 600 x 600 x 855  
Anschlusswert: 230 V / 0,11 kW  
Artikel-Nr.: **70621075**

Preis: **599,00 €**

### Kühlschränke **i**

- › Temperaturbereich: 2°C bis 8°C
- › statische Kühlung
- › mit kleinem Hilfsventilator zur gleichmäßigen Temperaturverteilung
- › elektronische Steuerung mit Digitaldisplay
- › außen: Edelstahl
- › innen: ABS-Kunststoff
- › Rückseitenpaneele aus Zinkblech
- › mit Innenbeleuchtung
- › Isolierung: 40 mm
- › max. Außentemperatur: +33°C
- › automatische Tauwasserverdunstung
- › Kühlmittel: R600a
- › Tür mit Schloss, nicht reversibel
- › Türrahmen in grau



## Kühlschrank, Edelstahl, 360 l

B x T x H/mm: 600 x 600 x 1855  
Anschlusswert: 230 V / 0,13 kW  
Artikel-Nr.: **70621076**

Preis: **899,00 €**



## Kühlschrank, Edelstahl, 580 l

B x T x H/mm: 777 x 710 x 1895  
Anschlusswert: 230 V / 0,13 kW  
Artikel-Nr.: **70621077**

Preis: **1.170,00 €**

## Umrüstsatz für Türanschlag

passend für: 70621051 - 70621056,  
70622040 - 70622045  
Artikel-Nr.: **70620059**

Preis: **14,00 €**

## Rost

passend für: 70621051 - 70621052,  
70621054 - 70621055,  
70621072 - 70621073,  
70621075 - 70621076  
Artikel-Nr.: **70620062**

Preis: **33,00 €**

## Rost

passend für: 70621053, 70621056,  
70621074, 70621077  
Artikel-Nr.: **70620063**

Preis: **36,00 €**

# Tiefkühlschränke Eco-Line black

## **i** Tiefkühlschränke

- › Temperaturbereich: -18°C
- › statische Kühlung
- › elektronische Steuerung mit Digitaldisplay
- › außen: weiß epoxydgelackt
- › innen: ABS-Kunststoff
- › Rückseitenpaneele aus Zinkblech
- › mit LED-Innenbeleuchtung
- › Isolierung: 60 mm
- › max. Außentemperatur: +33°C
- › Kühlmittel: R290
- › Tür nicht reversibel
- › Türrahmen weiß



### **Tiefkühlschrank, weiß, 140 l**

- › 2 fest installierte Verdampferroste

B x T x H/mm: 600 x 600 x 855  
Anschlusswert: 230 V / 0,27 kW  
Artikel-Nr.: **70622046**

Preis: **990,00 €**



### **Tiefkühlschrank, weiß, 360 l**

- › 6 fest installierte Verdampferroste

B x T x H/mm: 600 x 600 x 1855  
Anschlusswert: 230 V / 0,38 kW  
Artikel-Nr.: **70622047**

Preis: **1.346,00 €**



### **Tiefkühlschrank, weiß, 580 l**

- › 6 fest installierte Verdampferroste

B x T x H/mm: 777 x 710 x 1895  
Anschlusswert: 230 V / 0,48 kW  
Artikel-Nr.: **70622048**

Preis: **1.573,00 €**

# Vitrinen Eco-Line black



## Tischkühlvitrine, 58 l 1 Bedientür

B x T x H/mm: 428 x 386 x 810  
Anschlusswert: 230 V / 0,18 kW  
Artikel-Nr.: **70634004**

Preis: **349,00 €**



## Tischkühlvitrine, 78 l 1 Bedientür

B x T x H/mm: 428 x 386 x 960  
Anschlusswert: 230 V / 0,18 kW  
Artikel-Nr.: **70634005**

Preis: **359,00 €**



## Tischkühlvitrine, 98 l 1 Bedientür

B x T x H/mm: 428 x 386 x 1110  
Anschlusswert: 230 V / 0,18 kW  
Artikel-Nr.: **70634006**

Preis: **445,00 €**



## Tischkühlvitrine, 98 l 2 Bedientüren

B x T x H/mm: 428 x 430 x 1110  
Anschlusswert: 230 V / 0,18 kW  
Artikel-Nr.: **70634007**

Preis: **499,00 €**



## Show-Kühlvitrine, 235 l gebogene Frontglastür

B x T x H/mm: 515 x 485 x 1700  
Anschlusswert: 230 V / 0,25 kW  
Artikel-Nr.: **70633003**

Preis: **999,00 €**

### Kühlvitrinen **i**

- › Temperaturbereich: 0°C bis 12°C
- › mit Innenbeleuchtung
- › herausnehmbare rilsanierte Roste
- › 4-seitige Doppelverglasung
- › Kunststoff-Korpus in weiß
- › Kühlmittel: R600a, CFC frei
- › Umluftkühlung
- › Standfüße

# Flaschenkühlschränke Eco-Line black

## **i** Flaschenkühlschränke

- › Temperaturbereich: 0°C bis 10°C
- › statische Kühlung mit Ventilator
- › Kühlmittel: R600a
- › Klima: +38°C / 60% HR
- › außen: weiß lackierter Stahl
- › innen: ABS weiß
- › Isolierung: 40 mm
- › manuelles Thermostat
- › analoges Thermometer
- › Tür nicht reversibel
- › Kunststoffrahmentür mit Doppelverglasung
- › Anti-Fog-Belüftung an der Türaußenscheibe
- › Tür mit Schloss
- › Innenbeleuchtung: LED-Streifen



### Flaschenkühlschrank, Glastür, 235 l\*

- › 4 verstellbare Füße
- › Innenmaß: 420 x 380 x 1160 mm
- › inkl. 4 Roste: 445 x 320 mm

B x T x H/mm: 535 x 531 x 1752  
Anschlusswert: 230 V / 0,23 kW  
Artikel-Nr.: **70625006**

Preis: **506,00 €**



### Flaschenkühlschrank, Glastür, 375 l

- › hinten 2 Rollen, vorne 2 verstellbare Füße
- › Innenmaß: 500 x 450 x 1360 mm
- › inkl. 4 Roste: 525 x 390 mm

B x T x H/mm: 615 x 601 x 1952  
Anschlusswert: 230 V / 0,29 kW  
Artikel-Nr.: **70625008**

Preis: **599,00 €**

## **i** Flaschenkühlschränke

- › Temperaturbereich: 2°C bis 10°C
- › Umluftkühlung
- › Kühlmittel: R290
- › Klima: +25°C 60% HR
- › außen: weiß lackierter Stahl
- › innen: weiß lackiertes Aluminium
- › digitale Steuerung
- › Dreifachverglasung
- › Türen mit Schloß
- › LED Innenbeleuchtung



### Flaschenkühlschrank, Glastür, 750 l

- › Innenmaß: 1030 x 475 x 1308 mm
- › inkl. 8 Roste: 442 x 498 mm

B x T x H/mm: 1120 x 610 x 1965  
Anschlusswert: 230 V / 0,40 kW  
Artikel-Nr.: **70625009**

Preis: **1.099,00 €**



### Flaschenkühlschrank, Glas-Schiebetüren, 750 l

- › Innenmaß: 1030 x 475 x 1308 mm
- › inkl. 8 Roste: 374 x 500 mm

B x T x H/mm: 1120 x 610 x 1965  
Anschlusswert: 230 V / 0,40 kW  
Artikel-Nr.: **70625010**

Preis: **1.168,00 €**

\*Solange Vorrat reicht.

# Flaschenkühlschränke Eco-Line black



## Flaschenkühlschrank grau, 382 l

› Korpus: Edelstahl lackiert grau

B x T x H/mm: 605 x 610 x 1840  
Anschlusswert: 230 V / 0,30 kW  
Artikel-Nr.: **70625050**

Preis: **740,00 €**



## Flaschenkühlschrank schwarz, 382 l

› Korpus: Edelstahl lackiert schwarz

B x T x H/mm: 605 x 610 x 1840  
Anschlusswert: 230 V / 0,30 kW  
Artikel-Nr.: **70625051**

Preis: **780,00 €**

### Flaschenkühlschränke **i**

- › Temperaturbereich: 0°C bis 10°C
- › Umluftkühlung
- › Kühlmittel: R600a
- › Isolierung: 40 mm
- › analoges Thermostat, automatische Abtauung
- › max. Außentemperatur: +32°C / 65% U
- › Innenmaße: 480 x 460 x 1520 mm
- › inkl. 5 Roste 500 x 380 mm
- › Tür mit Doppelverglasung
- › Tür mit Schloss
- › Türanschlag nicht wechselbar
- › LED Innenbeleuchtung
- › hinten 2 Rollen, vorne 2 verstellbare Füße



## Wandkühlregal, 220 l, mit Nachtrollo\*

B x T x H/mm: 495 x 670 x 1740  
Anschlusswert: 230 V / 1,34 kW  
Artikel-Nr.: **70644013**

Preis: **1.890,00 €**

### Wandkühlregal **i**

- › Temperaturbereich: 2°C bis 10°C
- › digitale Temperaturkontrolle
- › Korpus und Regalböden in Edelstahl
- › jeder Regalboden mit LED-Beleuchtung
- › Sicherheitsglas an 2 Seiten
- › Umluftkühlung
- › automatische Abtauung
- › max. Außentemperatur: +28°C
- › max. Luftfeuchtigkeit 60%
- › Kühlmittel: R290
- › 4 Rollen, 2 mit Bremse

\*Solange Vorrat reicht.

# Flaschenkühlschränke Eco-Line black

## **i** Barkühlschränke

- › Temperaturbereich: 2°C bis 8°C
- › Umluftkühlung
- › Kühlmittel: R290
- › Energieeffizienzklasse: B
- › Gehäuse und Türrahmen: Edelstahl
- › Innenraum: Edelstahl mit Spiegel-Finish
- › Boden und Rückwand außen: verzinkter Stahl
- › digitale Steuerung
- › automatische Abtauung und Tauwasserverdunstung
- › selbstschließende Flügeltüren mit Schloss, doppelt verglast
- › leicht montierbare Dichtung
- › Klima: +25°C / 60%U
- › Isolierung: 40 mm
- › LED Innenbeleuchtung
- › höhenverstellbare Füße



### **Barkühlschrank, Edelstahl, hochglanzpolierter Innenraum, 126 l\***

› Innenmaß: 510 x 340 x 740 mm

B x T x H/mm: 600 x 520 x 900  
Anschlusswert: 230 V / 0,12 kW  
Artikel-Nr.: **70625052**

Preis: **830,00 €**



### **Barkühlschrank, Edelstahl, hochglanzpolierter Innenraum, 180 l\***

› Innenmaß: 810 x 340 x 740 mm

B x T x H/mm: 900 x 520 x 900  
Anschlusswert: 230 V / 0,19 kW  
Artikel-Nr.: **70625053**

Preis: **1.050,00 €**



### **Barkühlschrank, Edelstahl, hochglanzpolierter Innenraum, 300 l\***

› Innenmaß: 1260 x 340 x 740 mm

B x T x H/mm: 1350 x 520 x 900  
Anschlusswert: 230 V / 0,28 kW  
Artikel-Nr.: **70625054**

Preis: **1.355,00 €**

\*Solange Vorrat reicht.

# Flaschenkühlschränke Eco-Line black



## Flaschenkühlschrank, 220 l 2 Flügeltüren, 4 Roste

- › Innenmaß: 810 x 335 x 750 mm
- › außen: lackierter Stahl
- › Türanschlag nicht wechselbar
- › Doppelverglasung, gehärtet
- › abnehmbare Türdichtungen
- › 4 verstellbare Füße
- › 4 beschichtete Roste 385 x 318 mm

B x T x H/mm: 900 x 500 x 900  
Anschlusswert: 230 V / 0,18 kW  
Artikel-Nr.: **70625044**

Preis: **599,00 €**



## Flaschenkühlschrank, 320 l 3 Flügeltüren, 6 Roste

- › Innenmaß: 1245 x 335 x 750 mm
- › außen: lackierter Stahl
- › Türanschlag nicht wechselbar
- › Doppelverglasung, gehärtet
- › abnehmbare Türdichtungen
- › 4 verstellbare Füße
- › 2 beschichtete Roste 435 x 318 mm
- › 4 beschichtete Roste 385 x 318 mm

B x T x H/mm: 1335 x 500 x 900  
Anschlusswert: 230 V / 0,27 kW  
Artikel-Nr.: **70625045**

Preis: **799,00 €**

### Flaschenkühlschränke i

- › Temperaturbereich: 2°C bis 8°C
- › Umluftkühlung
- › Kühlmittel: R600a
- › Energieeffizienzklasse: D
- › Isolierung: 40 mm
- › Boden und Rückwand außen verzinkt
- › innen: geprägtes Aluminium
- › selbstschließende Türen
- › Türen mit Schloss
- › Türrahmen schwarz lackiert
- › digitale Temperaturregelung
- › automatische Abtauung und Tauwasserverdunstung
- › LED Innenbeleuchtung
- › max. Außentemperatur +33°C
- › max. Luftfeuchtigkeit 60%



## Flaschenkühlschrank, 140 l 1 Flügeltür, 2 Roste

- › Innenmaß: 510 x 335 x 740 mm
- › außen: Stahl, schwarz lackiert
- › 2 beschichtete Roste 485 x 318 mm

B x T x H/mm: 600 x 510 x 900  
Anschlusswert: 230 V / 0,14 kW  
Artikel-Nr.: **70625040**

Preis: **480,00 €**



## Flaschenkühlschrank, 220 l 2 Flügeltüren, 4 Roste

- › Innenmaß: 810 x 335 x 740 mm
- › außen: Edelstahl, schwarz lackiert
- › 4 beschichtete Roste 375 x 345 mm

B x T x H/mm: 900 x 510 x 900  
Anschlusswert: 230 V / 0,18 kW  
Artikel-Nr.: **70625041**

Preis: **660,00 €**



## Flaschenkühlschrank, 320 l 3 Schiebetüren, 6 Roste

- › Innenmaß: 1245 x 335 x 740 mm
- › außen: Edelstahl, schwarz lackiert
- › 2 beschichtete Roste 415 x 345 mm
- › 4 beschichtete Roste 375 x 345 mm

B x T x H/mm: 1335 x 510 x 900  
Anschlusswert: 230 V / 0,28 kW  
Artikel-Nr.: **70625042**

Preis: **840,00 €**

# Vitrinen Eco-Line black

## **i** Kuchenvitrinen

- › Temperaturbereich: 2°C bis 8°C
- › Umluftkühlung
- › digitale Steuerung
- › automatische Abtauung und Tauwasserverdunstung
- › außen: Edelstahl, Glas und ABS
- › innen: ABS und Glas
- › LED Innenbeleuchtung
- › höhenverstellbare, drehbare Zwischenablagen aus Glas
- › 1 Tür, Türanschlag rechts
- › max. Außentemperatur: +33°C



### **Kuchenvitrine, 100 l**

› Kühlmittel: R600A

B x T x H/mm: 480 x 480 x 1030  
Anschlusswert: 230 V / 0,21 kW  
Artikel-Nr.: **70633004**

Preis: **859,00 €**



### **Kuchenvitrine, 400 l**

› Kühlmittel: R290

B x T x H/mm: 695 x 695 x 1750  
Anschlusswert: 230 V / 0,46 kW  
Artikel-Nr.: **70633005**

Preis: **2.388,00 €**



# Vitrinen Eco-Line black



## Show-Kühlvitrine, 200 l

B x T x H/mm: 706 x 706 x 1300  
Anschlusswert: 230 V / 0,30 kW  
Artikel-Nr.: **70633006**

Preis: **1.260,00 €**



## Show-Kühlvitrine, 400 l

B x T x H/mm: 706 x 706 x 1800  
Anschlusswert: 230 V / 0,40 kW  
Artikel-Nr.: **70633007**

Preis: **1.785,00 €**

### Show-Kühlvitrienen

- › Temperaturbereich: 2°C bis 8°C
- › Umluftkühlung
- › Kühlmittel: R290
- › digitale Steuerung
- › automatische Abtauung und Tauwasserverdunstung
- › außen: Edelstahl und Glas
- › LED Innenbeleuchtung
- › höhenverstellbare, verchromte Roste
- › 1 Tür, Türanschlag rechts
- › max. Außentemperatur: +33°C

### Rost

passend für: 70633006 - 70633007  
Artikel-Nr.: **70630014**

Preis: **24,20 €**

### Halterung

passend für: 70633006 - 70633007  
Artikel-Nr.: **70630015**

Preis: **9,50 €**

# Vitrinen Eco-Line black

## **i** Warmhaltevitri- nen

- › Temperaturbereich: 30°C bis 90°C
- › manuelle Temperaturregelung
- › außen: Edelstahl und Glas
- › gebogenes Frontglas
- › mit 2 Glasschiebetüren
- › LED Innenbeleuchtung
- › inkl. 3 verchromte Roste



### Warmhaltevitrine, 120 l

B x T x H/mm: 680 x 570 x 670  
 Anschlusswert: 230 V / 1,10 kW  
 Artikel-Nr.: **70272015**

Preis: **499,00 €**



### Warmhaltevitrine, 160 l

B x T x H/mm: 860 x 570 x 670  
 Anschlusswert: 230 V / 1,50 kW  
 Artikel-Nr.: **70272016**

Preis: **599,00 €**

## **i** Kühlvitri- nen

- › Temperaturbereich: 2°C bis 12°C
- › Umluftkühlung
- › Kühlmittel: R600a
- › elektronische Steuerung mit Digitaldisplay
- › automatische Abtauung mit Tauwasserverdunstung
- › außen: Edelstahl und Glas
- › gebogenes Frontglas
- › LED Innenbeleuchtung
- › Außentemperatur: max. +33°C



### Kühlvitrine, 100 l

B x T x H/mm: 682 x 450 x 675  
 Anschlusswert: 230 V / 0,16 kW  
 Artikel-Nr.: **70634008**

Preis: **570,00 €**



### Kühlvitrine, 120 l

B x T x H/mm: 696 x 568 x 686  
 Anschlusswert: 230 V / 0,16 kW  
 Artikel-Nr.: **70634009**

Preis: **699,00 €**



### Kühlvitrine, 160 l

B x T x H/mm: 874 x 568 x 686  
 Anschlusswert: 230 V / 0,16 kW  
 Artikel-Nr.: **70634010**

Preis: **829,00 €**

# Vitrinen Eco-Line black



## Tischkühlvitrine, 120 l

› Kühleinheit unten

B x T x H/mm: 702 x 568 x 686  
Anschlusswert: 230 V / 0,16 kW  
Artikel-Nr.: **70634011**

Preis: **798,00 €**



## Tischkühlvitrine, 160 l

› Kühleinheit unten

B x T x H/mm: 880 x 568 x 686  
Anschlusswert: 230 V / 0,16 kW  
Artikel-Nr.: **70634012**

Preis: **860,00 €**

### Tischkühlvitri<sup>i</sup>nen

- › Temperaturbereich: 0°C bis 12°C
- › Umluftkühlung
- › Kühlmittel: R600a
- › Korpus: Edelstahl und Glas
- › elektronische Steuerung mit Digitaldisplay
- › 4-seitige Doppelverglasung
- › bedienseitige Schiebetüren
- › automatische Abtauung mit Tauwasserverdunstung
- › LED Innenbeleuchtung
- › höhenverstellbare, verchromte Roste



## Tischkühlvitrine, 101 l

› Kühleinheit oben  
› Tauwasserschale unten

B x T x H/mm: 805 x 438 x 769  
Anschlusswert: 230 V / 0,25 kW  
Artikel-Nr.: **70634013**

Preis: **1.299,00 €**



## Tischkühlvitrine, 177 l

› Kühleinheit oben  
› Tauwasserschale unten

B x T x H/mm: 805 x 438 x 969  
Anschlusswert: 230 V / 0,29 kW  
Artikel-Nr.: **70634014**

Preis: **1.399,00 €**

# Vitrinen Eco-Line black

## **i** Warmhaltevitri- nen

- › Temperaturbereich: 30°C bis 90°C
- › Korpus: Edelstahl und Glas
- › einstellbarer Temperaturregler
- › Bedienklappen vorne und hinten
- › verstellbare, verchromte Roste



### **Warmhaltevitrine, 35 l\***

- › ohne Innenbeleuchtung

B x T x H/mm: 554 x 361 x 311  
Anschlusswert: 230 V / 0,80 kW  
Artikel-Nr.: **70272017**

Preis: **351,00 €**



### **Warmhaltevitrine, 50 l\***

- › ohne Innenbeleuchtung

B x T x H/mm: 554 x 361 x 376  
Anschlusswert: 230 V / 0,80 kW  
Artikel-Nr.: **70272018**

Preis: **397,00 €**



### **Warmhaltevitrine, 80 l**

- › seitliche LED Innenbeleuchtung

B x T x H/mm: 700 x 400 x 376  
Anschlusswert: 230 V / 1,00 kW  
Artikel-Nr.: **70272019**

Preis: **435,00 €**



### **Warmhaltevitrine, 115 l**

- › seitliche LED Innenbeleuchtung

B x T x H/mm: 700 x 400 x 500  
Anschlusswert: 230 V / 1,25 kW  
Artikel-Nr.: **70272020**

Preis: **499,00 €**

\*Solange Vorrat reicht.

# Vitrinen Eco-Line black



## Tapasvitrine 4 x GN 1/3

B x T x H/mm: 1131 x 395 x 375  
Artikel-Nr.: **70637001**

Preis: **690,00 €**



## Tapasvitrine 5 x GN 1/3

B x T x H/mm: 1307 x 395 x 375  
Artikel-Nr.: **70637002**

Preis: **750,00 €**



## Tapasvitrine 6 x GN 1/3

B x T x H/mm: 1483 x 395 x 375  
Artikel-Nr.: **70637003**

Preis: **799,00 €**



## Tapasvitrine 8 x GN 1/3

B x T x H/mm: 1754 x 395 x 375  
Artikel-Nr.: **70637004**

Preis: **820,00 €**

### Tapasvitrinen **i**

- › Temperaturbereich: 0°C bis 12°C
- › elektronische Steuerung mit Digitaldisplay
- › statische Kühlung, Kühlmittel R600a
- › LED Innenbeleuchtung
- › Außentemperatur: max. +33°C
- › manuelle Abtauung und Entleerung
- › ABS Korpus mit Glasaufbau
- › 2 bedienseitige Schiebetüren
- › 4-seitige Doppelverglasung
- › GN-Behälter nicht im Lieferumfang enthalten



## Spültisch, mit Ablageboden und 100 mm Aufkantung

- › 2 Becken 500 x 400 x 250 mm, schallgedämmt, verstärkter Ablageboden
- › Arbeitsplatte 40 mm, 8/10 mm stark, Aufkantung 100 x 13 mm mit 10 mm Radius
- › mit Überlaufrohr und Ablauf, ohne Siphon, mit Lochbohrung für Mischbatterien
- › Ausführung in Edelstahl Scotch Brite, höhenverstellbare Plastikfüße +/- 30 mm

### 600 mm Tiefe

Lieferzeit: 3 Wochen

B x T x H/mm:	Becken:	Artikel-Nr.:	Preis:
1600 x 600 x 850	2 x links	<b>70941009</b>	<b>661,00 €</b>
1800 x 600 x 850	2 x links	<b>70941010</b>	<b>699,00 €</b>
2000 x 600 x 850	2 x links	<b>70941011</b>	<b>762,00 €</b>
1600 x 600 x 850	2 x rechts	<b>70941015</b>	<b>661,00 €</b>
1800 x 600 x 850	2 x rechts	<b>70941016</b>	<b>699,00 €</b>
2000 x 600 x 850	2 x rechts	<b>70941017</b>	<b>762,00 €</b>

### 700 mm Tiefe

Lieferzeit: 3 Wochen

B x T x H/mm:	Becken:	Artikel-Nr.:	Preis:
1600 x 700 x 850	2 x links	<b>70941012</b>	<b>524,00 €</b>
1800 x 700 x 850	2 x links	<b>70941013</b>	<b>730,00 €</b>
2000 x 700 x 850	2 x links	<b>70941014</b>	<b>776,00 €</b>
1600 x 700 x 850	2 x rechts	<b>70941018</b>	<b>699,00 €</b>
1800 x 700 x 850	2 x rechts	<b>70941019</b>	<b>730,00 €</b>
2000 x 700 x 850	2 x rechts	<b>70941020</b>	<b>776,00 €</b>



## Spültisch, mit Ablageboden und 100 mm Aufkantung

- › 1 Becken 500 x 400 x 250 mm, schallgedämmt, verstärkter Ablageboden
- › Arbeitsplatte 40 mm, 8/10 mm stark, Aufkantung 100 x 13 mm mit 10 mm Radius
- › mit Überlaufrohr und Ablauf, ohne Siphon, mit Lochbohrung für Mischbatterien
- › Ausführung in Edelstahl Scotch Brite, höhenverstellbare Plastikfüße +/- 30 mm

### 600 mm Tiefe

Lieferzeit: 3 Wochen

B x T x H/mm:	Becken:	Artikel-Nr.:	Preis:
1200 x 600 x 850	1 x links	<b>70941001</b>	<b>511,00 €</b>
1400 x 600 x 850	1 x links	<b>70941002</b>	<b>550,00 €</b>
1200 x 600 x 850	1 x rechts	<b>70941005</b>	<b>511,00 €</b>
1400 x 600 x 850	1 x rechts	<b>70941006</b>	<b>550,00 €</b>

### 700 mm Tiefe

Lieferzeit: 3 Wochen

B x T x H/mm:	Becken:	Artikel-Nr.:	Preis:
1200 x 700 x 850	1 x links	<b>70941003</b>	<b>518,00 €</b>
1400 x 700 x 850	1 x links	<b>70941004</b>	<b>566,00 €</b>
1200 x 700 x 850	1 x rechts	<b>70941007</b>	<b>518,00 €</b>
1400 x 700 x 850	1 x rechts	<b>70941008</b>	<b>566,00 €</b>

## Spültisch, mit Ablageboden und 100 mm Aufkantung

- › 1 Becken 500 x 400 x 250 mm, schallgedämmt, verstärkter Ablageboden
- › Arbeitsplatte 40 mm, 8/10 mm stark, Aufkantung 100 x 13 mm mit 10 mm Radius
- › mit Überlaufrohr und Ablauf, ohne Siphon
- › mit 1 Lochbohrung für Mischbatterien
- › Ausführung in Edelstahl Scotch Brite
- › höhenverstellbare Plastikfüße +/- 30 mm



### 600 mm Tiefe

Lieferzeit: 3 Wochen

B x T x H/mm:	Artikel-Nr.:	Preis:
700 x 600 x 850	<b>70941021</b>	<b>452,00 €</b>

### 700 mm Tiefe

Lieferzeit: 3 Wochen

B x T x H/mm:	Artikel-Nr.:	Preis:
700 x 700 x 850	<b>70941022</b>	<b>472,00 €</b>

## Spülcenter, für Spülmaschinen, mit 100 mm Aufkantung

- › Arbeitsplatte 40 mm, 8/10 mm stark, Aufkantung 100 x 13 mm, mit 10 mm Radius
- › mit Lochbohrung für Mischbatterien, mit Überlaufrohr und Ablauf, ohne Siphon
- › verkürzter Unterbau, 600 mm Raum für Spülmaschine, eingeschraubter Ablageboden
- › Beine aus Vierkantröhr 40 x 40 mm, höhenverstellbare Plastikfüße +/- 30 mm
- › Ausführung in Edelstahl, Scotch Brite, verstärkter Ablageboden



### 600 mm Tiefe

Lieferzeit: 3 Wochen

B x T x H/mm:	Becken:	Artikel-Nr.:	Preis:
1200 x 600 x 850	1 x links	<b>70943001</b>	<b>477,00 €</b>
1400 x 600 x 850	1 x links	<b>70943002</b>	<b>513,00 €</b>
1500 x 600 x 850	1 x links	<b>70943003</b>	<b>633,00 €</b>
1200 x 600 x 850	1 x rechts	<b>70943004</b>	<b>477,00 €</b>
1400 x 600 x 850	1 x rechts	<b>70943005</b>	<b>513,00 €</b>
1500 x 600 x 850	1 x rechts	<b>70943006</b>	<b>633,00 €</b>

### 700 mm Tiefe

Lieferzeit: 3 Wochen

B x T x H/mm:	Becken:	Artikel-Nr.:	Preis:
1200 x 700 x 850	1 x links	<b>70943009</b>	<b>497,00 €</b>
1400 x 700 x 850	1 x links	<b>70943010</b>	<b>545,00 €</b>
1600 x 700 x 850	2 x links	<b>70943007</b>	<b>654,00 €</b>
1200 x 700 x 850	1 x rechts	<b>70943011</b>	<b>497,00 €</b>
1400 x 700 x 850	1 x rechts	<b>70943012</b>	<b>545,00 €</b>
1600 x 700 x 850	2 x rechts	<b>70943008</b>	<b>654,00 €</b>

Achtung: Ausführung kann sich während der Kataloglaufzeit geringfügig ändern.

# Arbeitstische Eco-Line black



## Arbeitstisch, fertig montiert ohne Aufkantung

- › Ausführung in Edelstahl Scotch Brite
- › Arbeitsplatte 40 mm in 8/10 Stärke
- › wasserabstoßende und schallgedämmte Unterplatte
- › verstärkter Ablageboden, verschraubt
- › Untergestell Rücksprung 40 mm auf allen Seiten
- › Untergestell aus Vierkantrohr 40 x 40 mm
- › höhenverstellbare Plastikfüße +/- 30 mm

## Arbeitstisch, fertig montiert mit 100 mm Aufkantung

- › Ausführung in Edelstahl Scotch Brite
- › Arbeitsplatte 40 mm in 8/10 Stärke
- › Aufkantung 100 x 13 mm mit 10 mm Radius
- › wasserabstoßende und schallgedämmte Unterplatte
- › verstärkter Ablageboden, verschraubt
- › Untergestell Rücksprung 40 mm auf allen Seiten
- › Untergestell aus Vierkantrohr 40 x 40 mm
- › höhenverstellbare Plastikfüße +/- 30 mm

### 600 mm Tiefe Lieferzeit: 3 Wochen

B x T x H/mm:	Artikel-Nr.:	Preis:
1000 x 600 x 850	<b>70911025</b>	<b>328,00 €</b>
1200 x 600 x 850	<b>70911026</b>	<b>347,00 €</b>
1400 x 600 x 850	<b>70911027</b>	<b>370,00 €</b>
1600 x 600 x 850	<b>70911028</b>	<b>397,00 €</b>
1800 x 600 x 850	<b>70911029</b>	<b>424,00 €</b>
2000 x 600 x 850	<b>70911030</b>	<b>447,00 €</b>

### 600 mm Tiefe Lieferzeit: 3 Wochen

B x T x H/mm:	Artikel-Nr.:	Preis:
1000 x 600 x 850	<b>70911037</b>	<b>360,00 €</b>
1200 x 600 x 850	<b>70911038</b>	<b>381,00 €</b>
1400 x 600 x 850	<b>70911039</b>	<b>410,00 €</b>
1600 x 600 x 850	<b>70911040</b>	<b>442,00 €</b>
1800 x 600 x 850	<b>70911041</b>	<b>468,00 €</b>
2000 x 600 x 850	<b>70911042</b>	<b>490,00 €</b>

### 700 mm Tiefe Lieferzeit: 3 Wochen

B x T x H/mm:	Artikel-Nr.:	Preis:
1000 x 700 x 850	<b>70911031</b>	<b>351,00 €</b>
1200 x 700 x 850	<b>70911032</b>	<b>374,00 €</b>
1400 x 700 x 850	<b>70911033</b>	<b>399,00 €</b>
1600 x 700 x 850	<b>70911034</b>	<b>435,00 €</b>
1800 x 700 x 850	<b>70911035</b>	<b>461,00 €</b>
2000 x 700 x 850	<b>70911036</b>	<b>486,00 €</b>

### 700 mm Tiefe Lieferzeit: 3 Wochen

B x T x H/mm:	Artikel-Nr.:	Preis:
1000 x 700 x 850	<b>70911043</b>	<b>378,00 €</b>
1200 x 700 x 850	<b>70911044</b>	<b>406,00 €</b>
1400 x 700 x 850	<b>70911045</b>	<b>436,00 €</b>
1600 x 700 x 850	<b>70911046</b>	<b>468,00 €</b>
1800 x 700 x 850	<b>70911047</b>	<b>499,00 €</b>
2000 x 700 x 850	<b>70911048</b>	<b>527,00 €</b>



# Arbeitstische Eco-Line black



## Arbeitstisch, zur Selbstmontage ohne Aufkantung

- › Ausführung in Edelstahl Scotch Brite
- › Arbeitsplatte 40 mm in 8/10 Stärke
- › wasserabstoßende und schallgedämmte Unterplatte
- › verstärkter Ablageboden, verschraubt
- › Untergestell Rücksprung 40 mm auf allen Seiten
- › Untergestell aus Vierkantrohr 40 x 40 mm
- › höhenverstellbare Plastikfüße +/- 30 mm

### 600 mm Tiefe

Lieferzeit: 3 Wochen

B x T x H/mm:	Artikel-Nr.:	Preis:
1000 x 600 x 850	<b>70911001</b>	<b>221,00 €</b>
1200 x 600 x 850	<b>70911002</b>	<b>233,00 €</b>
1400 x 600 x 850	<b>70911003</b>	<b>249,00 €</b>
1600 x 600 x 850	<b>70911004</b>	<b>269,00 €</b>
1800 x 600 x 850	<b>70911005</b>	<b>287,00 €</b>
2000 x 600 x 850	<b>70911006</b>	<b>299,00 €</b>

### 700 mm Tiefe

Lieferzeit: 3 Wochen

B x T x H/mm:	Artikel-Nr.:	Preis:
1000 x 700 x 850	<b>70911007</b>	<b>232,00 €</b>
1200 x 700 x 850	<b>70911008</b>	<b>255,00 €</b>
1400 x 700 x 850	<b>70911009</b>	<b>271,00 €</b>
1600 x 700 x 850	<b>70911010</b>	<b>290,00 €</b>
1800 x 700 x 850	<b>70911011</b>	<b>310,00 €</b>
2000 x 700 x 850	<b>70911012</b>	<b>328,00 €</b>



## Arbeitstisch, zur Selbstmontage mit 100 mm Aufkantung

- › Ausführung in Edelstahl Scotch Brite
- › Arbeitsplatte 40 mm in 8/10 Stärke
- › Aufkantung 100 x 13 mm mit 10 mm Radius
- › wasserabstoßende und schallgedämmte Unterplatte
- › verstärkter Ablageboden, verschraubt
- › Untergestell Rücksprung 40 mm auf allen Seiten
- › Untergestell aus Vierkantrohr 40 x 40 mm
- › höhenverstellbare Plastikfüße +/- 30 mm

### 600 mm Tiefe

Lieferzeit: 3 Wochen

B x T x H/mm:	Artikel-Nr.:	Preis:
1000 x 600 x 850	<b>70911013</b>	<b>244,00 €</b>
1200 x 600 x 850	<b>70911014</b>	<b>258,00 €</b>
1400 x 600 x 850	<b>70911015</b>	<b>274,00 €</b>
1600 x 600 x 850	<b>70911016</b>	<b>297,00 €</b>
1800 x 600 x 850	<b>70911017</b>	<b>313,00 €</b>
2000 x 600 x 850	<b>70911018</b>	<b>331,00 €</b>

### 700 mm Tiefe

Lieferzeit: 3 Wochen

B x T x H/mm:	Artikel-Nr.:	Preis:
1000 x 700 x 850	<b>70911019</b>	<b>255,00 €</b>
1200 x 700 x 850	<b>70911020</b>	<b>272,00 €</b>
1400 x 700 x 850	<b>70911021</b>	<b>296,00 €</b>
1600 x 700 x 850	<b>70911022</b>	<b>315,00 €</b>
1800 x 700 x 850	<b>70911023</b>	<b>333,00 €</b>
2000 x 700 x 850	<b>70911024</b>	<b>354,00 €</b>

# Arbeitschränke Eco-Line black



## Arbeitsschrank, mit Schiebetüren ohne Aufkantung

- › Schiebetüren doppelwandig, schallgedämmt
- › verstärkter Zwischenboden, höhenverstellbar
- › Arbeitsplatte 40 mm, 8/10 mm stark
- › wasserabstoßende 18 mm Unterplatte
- › höhenverstellbare Plastikfüße +/- 30 mm
- › Ausführung in Edelstahl Scotch Brite

### 600 mm Tiefe

Lieferzeit: 3 Wochen

B x T x H/mm:	Artikel-Nr.:	Preis:
1200 x 600 x 850	<b>70912001</b>	<b>479,00 €</b>
1400 x 600 x 850	<b>70912002</b>	<b>479,00 €</b>
1600 x 600 x 850	<b>70912003</b>	<b>522,00 €</b>
1800 x 600 x 850	<b>70912004</b>	<b>570,00 €</b>
2000 x 600 x 850	<b>70912005</b>	<b>599,00 €</b>

### 700 mm Tiefe

Lieferzeit: 3 Wochen

B x T x H/mm:	Artikel-Nr.:	Preis:
1200 x 700 x 850	<b>70912006</b>	<b>465,00 €</b>
1400 x 700 x 850	<b>70912007</b>	<b>499,00 €</b>
1600 x 700 x 850	<b>70912008</b>	<b>550,00 €</b>
1800 x 700 x 850	<b>70912009</b>	<b>598,00 €</b>
2000 x 700 x 850	<b>70912010</b>	<b>638,00 €</b>



## Arbeitsschrank, mit Schiebetüren mit 100 mm Aufkantung

- › Schiebetüren doppelwandig, schallgedämmt
- › verstärkter Zwischenboden, höhenverstellbar
- › Arbeitsplatte 40 mm, 8/10 mm stark
- › Aufkantung 100 x 13 mm mit 10 mm Radius
- › wasserabstoßende 18 mm Unterplatte
- › höhenverstellbare Plastikfüße +/- 30 mm
- › Ausführung in Edelstahl Scotch Brite

### 600 mm Tiefe

Lieferzeit: 3 Wochen

B x T x H/mm:	Artikel-Nr.:	Preis:
1200 x 600 x 850	<b>70912011</b>	<b>467,00 €</b>
1400 x 600 x 850	<b>70912012</b>	<b>499,00 €</b>
1600 x 600 x 850	<b>70912013</b>	<b>554,00 €</b>
1800 x 600 x 850	<b>70912014</b>	<b>599,00 €</b>
2000 x 600 x 850	<b>70912015</b>	<b>638,00 €</b>

### 700 mm Tiefe

Lieferzeit: 3 Wochen

B x T x H/mm:	Artikel-Nr.:	Preis:
1200 x 700 x 850	<b>70912016</b>	<b>492,00 €</b>
1400 x 700 x 850	<b>70912017</b>	<b>532,00 €</b>
1600 x 700 x 850	<b>70912018</b>	<b>582,00 €</b>
1800 x 700 x 850	<b>70912019</b>	<b>632,00 €</b>
2000 x 700 x 850	<b>70912020</b>	<b>671,00 €</b>

# Arbeitschränke Eco-Line black



## Arbeitsschrank, mit Schiebetüren und Schubladen, ohne Aufkantung

- › Schubladen GN 1/1, H=100 mm
- › Schiebetüren doppelwandig, schallgedämmt
- › verstärkter Zwischenboden, höhenverstellbar
- › Arbeitsplatte 40 mm, 8/10 mm stark
- › wasserabstoßende 18 mm Unterplatte
- › höhenverstellbare Plastikfüße +/- 30 mm
- › Ausführung in Edelstahl Scotch Brite

**600 mm Tiefe, Schubladen rechts** Lieferzeit: 3 Wochen

B x T x H/mm:	Artikel-Nr.:	Preis:
1600 x 600 x 850	<b>70912021</b>	<b>760,00 €</b>
1800 x 600 x 850	<b>70912022</b>	<b>799,00 €</b>
2000 x 600 x 850	<b>70912023</b>	<b>842,00 €</b>

**600 mm Tiefe, Schubladen links** Lieferzeit: 3 Wochen

B x T x H/mm:	Artikel-Nr.:	Preis:
1600 x 600 x 850	<b>70912024</b>	<b>825,00 €</b>
1800 x 600 x 850	<b>70912025</b>	<b>799,00 €</b>
2000 x 600 x 850	<b>70912026</b>	<b>842,00 €</b>

**700 mm Tiefe, Schubladen rechts** Lieferzeit: 3 Wochen

B x T x H/mm:	Artikel-Nr.:	Preis:
1600 x 700 x 850	<b>70912027</b>	<b>796,00 €</b>
1800 x 700 x 850	<b>70912028</b>	<b>846,00 €</b>
2000 x 700 x 850	<b>70912029</b>	<b>885,00 €</b>

**700 mm Tiefe, Schublade links** Lieferzeit: 3 Wochen

B x T x H/mm:	Artikel-Nr.:	Preis:
1600 x 700 x 850	<b>70912030</b>	<b>796,00 €</b>
1800 x 700 x 850	<b>70912031</b>	<b>846,00 €</b>
2000 x 700 x 850	<b>70912032</b>	<b>885,00 €</b>



## Arbeitsschrank, mit Schiebetüren und Schubladen, mit 100 mm Aufkantung

- › Schubladen GN 1/1, H=100 mm
- › Schiebetüren doppelwandig, schallgedämmt
- › verstärkter Zwischenboden, höhenverstellbar
- › Arbeitsplatte 40 mm, 8/10 mm stark
- › Aufkantung 100 x 13 mm mit 10 mm Radius
- › wasserabstoßende 18 mm Unterplatte
- › höhenverstellbare Plastikfüße +/- 30 mm
- › Ausführung in Edelstahl Scotch Brite

**600 mm Tiefe, Schubladen rechts** Lieferzeit: 3 Wochen

B x T x H/mm:	Artikel-Nr.:	Preis:
1600 x 600 x 850	<b>70912033</b>	<b>791,00 €</b>
1800 x 600 x 850	<b>70912034</b>	<b>842,00 €</b>
2000 x 600 x 850	<b>70912035</b>	<b>874,00 €</b>

**600 mm Tiefe, Schubladen links** Lieferzeit: 3 Wochen

B x T x H/mm:	Artikel-Nr.:	Preis:
1600 x 600 x 850	<b>70912036</b>	<b>791,00 €</b>
1800 x 600 x 850	<b>70912037</b>	<b>842,00 €</b>
2000 x 600 x 850	<b>70912038</b>	<b>874,00 €</b>

**700 mm Tiefe, Schubladen rechts** Lieferzeit: 3 Wochen

B x T x H/mm:	Artikel-Nr.:	Preis:
1600 x 700 x 850	<b>70912039</b>	<b>825,00 €</b>
1800 x 700 x 850	<b>70912040</b>	<b>876,00 €</b>
2000 x 700 x 850	<b>70912041</b>	<b>915,00 €</b>

**700 mm Tiefe, Schubladen links** Lieferzeit: 3 Wochen

B x T x H/mm:	Artikel-Nr.:	Preis:
1600 x 700 x 850	<b>70912042</b>	<b>825,00 €</b>
1800 x 700 x 850	<b>70912043</b>	<b>876,00 €</b>
2000 x 700 x 850	<b>70912044</b>	<b>915,00 €</b>

# Arbeitschränke Eco-Line black



## Wärmeschrank, mit Schiebetüren ohne Aufkantung

- › Ausführung Edelstahl Scotch Brite
- › Arbeitsplatte 40 mm in 8/10 Stärke
- › wasserabstoßende und schallgedämmte Unterplatte
- › Zwischenboden höhenverstellbar
- › Unterbau seitlich bündig mit Arbeitsplatte
- › abnehmbare Beine aus Vierkantrohr 40 x 40 mm
- › höhenverstellbare Plastikfüße +/- 30 mm
- › mit Umluftbeheizung, thermostatgesteuert
- › Temperaturbereich: bis 80°C
- › Anschlusswert: 230 V / 2,50 kW



## Wärmeschrank, mit Schiebetüren mit 100 mm Aufkantung

- › Ausführung Edelstahl Scotch Brite
- › Arbeitsplatte 40 mm in 8/10 Stärke
- › Aufkantung 100 x 13 mm mit 10 mm Radius
- › wasserabstoßende und schallgedämmte Unterplatte
- › Zwischenboden höhenverstellbar
- › Unterbau seitlich bündig mit Arbeitsplatte
- › abnehmbare Beine aus Vierkantrohr 40 x 40 mm
- › höhenverstellbare Plastikfüße +/- 30 mm
- › mit Umluftbeheizung, thermostatgesteuert
- › Temperaturbereich: bis 80°C
- › Anschlusswert: 230 V / 2,50 kW

### 600 mm Tiefe Lieferzeit: 3 Wochen

B x T x H/mm:	Artikel-Nr.:	Preis:
1200 x 600 x 850	<b>70914001</b>	<b>670,00 €</b>
1400 x 600 x 850	<b>70914002</b>	<b>699,00 €</b>
1600 x 600 x 850	<b>70914003</b>	<b>748,00 €</b>
1800 x 600 x 850	<b>70914004</b>	<b>793,00 €</b>
2000 x 600 x 850	<b>70914005</b>	<b>1.042,00 €</b>

### 600 mm Tiefe Lieferzeit: 3 Wochen

B x T x H/mm:	Artikel-Nr.:	Preis:
1200 x 600 x 850	<b>70914011</b>	<b>693,00 €</b>
1400 x 600 x 850	<b>70914012</b>	<b>732,00 €</b>
1600 x 600 x 850	<b>70914013</b>	<b>776,00 €</b>
1800 x 600 x 850	<b>70914014</b>	<b>823,00 €</b>
2000 x 600 x 850	<b>70914015</b>	<b>1.060,00 €</b>

### 700 mm Tiefe Lieferzeit: 3 Wochen

B x T x H/mm:	Artikel-Nr.:	Preis:
1200 x 700 x 850	<b>70914006</b>	<b>687,00 €</b>
1400 x 700 x 850	<b>70914007</b>	<b>728,00 €</b>
1600 x 700 x 850	<b>70914008</b>	<b>773,00 €</b>
1800 x 700 x 850	<b>70914009</b>	<b>821,00 €</b>
2000 x 700 x 850	<b>70914010</b>	<b>1.065,00 €</b>

### 700 mm Tiefe Lieferzeit: 3 Wochen

B x T x H/mm:	Artikel-Nr.:	Preis:
1200 x 700 x 850	<b>70914016</b>	<b>716,00 €</b>
1400 x 700 x 850	<b>70914017</b>	<b>799,00 €</b>
1600 x 700 x 850	<b>70914018</b>	<b>799,00 €</b>
1800 x 700 x 850	<b>70914019</b>	<b>855,00 €</b>
2000 x 700 x 850	<b>70914020</b>	<b>1.097,00 €</b>

# Arbeitschränke Eco-Line black



## Durchreiheschrank, mit Schiebetüren Schiebetüren doppelwandig, schallgedämmt

- › Ausführung Edelstahl Scotch Brite
- › Arbeitsplatte 40 mm in 8/10 Stärke
- › wasserabstoßende und schallgedämmte Unterplatte
- › verstärkter Zwischenboden, höhenverstellbar
- › Unterbau seitlich bündig mit Arbeitsplatte
- › abnehmbare Beine aus Vierkantrohr 40 x 40 mm
- › höhenverstellbare Plastikfüße +/- 30 mm



## Durchreiheschrank, mit Schiebetüren beheizt

- › Ausführung Edelstahl Scotch Brite
- › Arbeitsplatte 40 mm in 8/10 Stärke
- › Aufkantung 100 x 13 mm mit 10 mm Radius
- › wasserabstoßende und schallgedämmte Unterplatte
- › verstärkter Zwischenboden, höhenverstellbar
- › abnehmbare Beine aus Vierkantrohr 40 x 40 mm
- › höhenverstellbare Plastikfüße +/- 30 mm
- › mit Umluftbeheizung, thermostatgesteuert
- › Temperaturbereich: bis 80°C
- › Anschlusswert: 230 V / 2,50 kW

### 600 mm Tiefe

Lieferzeit: 3 Wochen

B x T x H/mm:	Artikel-Nr.:	Preis:
1200 x 600 x 850	<b>70913001</b>	<b>663,00 €</b>
1400 x 600 x 850	<b>70913002</b>	<b>715,00 €</b>
1600 x 600 x 850	<b>70913003</b>	<b>779,00 €</b>
1800 x 600 x 850	<b>70913004</b>	<b>849,00 €</b>
2000 x 600 x 850	<b>70913005</b>	<b>897,00 €</b>

### 700 mm Tiefe

Lieferzeit: 3 Wochen

B x T x H/mm:	Artikel-Nr.:	Preis:
1200 x 700 x 850	<b>70913006</b>	<b>684,00 €</b>
1400 x 700 x 850	<b>70913007</b>	<b>740,00 €</b>
1600 x 700 x 850	<b>70913008</b>	<b>799,00 €</b>
1800 x 700 x 850	<b>70913009</b>	<b>877,00 €</b>
2000 x 700 x 850	<b>70913010</b>	<b>930,00 €</b>

### 600 mm Tiefe

Lieferzeit: 3 Wochen

B x T x H/mm:	Artikel-Nr.:	Preis:
1200 x 600 x 850	<b>70913011</b>	<b>871,00 €</b>
1400 x 600 x 850	<b>70913012</b>	<b>920,00 €</b>
1600 x 600 x 850	<b>70913013</b>	<b>980,00 €</b>
1800 x 600 x 850	<b>70913014</b>	<b>972,00 €</b>
2000 x 600 x 850	<b>70913015</b>	<b>1.123,00 €</b>

### 700 mm Tiefe

Lieferzeit: 3 Wochen

B x T x H/mm:	Artikel-Nr.:	Preis:
1200 x 700 x 850	<b>70913016</b>	<b>890,00 €</b>
1400 x 700 x 850	<b>70913017</b>	<b>943,00 €</b>
1600 x 700 x 850	<b>70913018</b>	<b>999,00 €</b>
1800 x 700 x 850	<b>70913019</b>	<b>1.070,00 €</b>
2000 x 700 x 850	<b>70913020</b>	<b>1.152,00 €</b>

# Hängeschränke Eco-Line black



## Wandhängeschrank, offen

- › Korpus vollständig punktgeschweißt, Edelstahl Scotch Brite
- › höhenverstellbarer Einlegeboden mit Handschutzfalz
- › unterer Boden verstärkt, mit Befestigungsbügeln

B x T x H/mm:	Artikel-Nr.:	Preis:
1000 x 400 x 650	<b>70921001</b>	<b>196,00 €</b>
1200 x 400 x 650	<b>70921002</b>	<b>208,00 €</b>
1400 x 400 x 650	<b>70921003</b>	<b>221,00 €</b>
1600 x 400 x 650	<b>70921004</b>	<b>232,00 €</b>
1800 x 400 x 650	<b>70921005</b>	<b>246,00 €</b>
2000 x 400 x 650	<b>70921006</b>	<b>258,00 €</b>



## Wandhängeschrank, mit Schiebetüren

- › Türen schallgedämmt, doppelwandig, Edelstahl Scotch Brite
- › Korpus vollständig punktgeschweißt
- › höhenverstellbarer Einlegeboden mit Handschutzfalz
- › unterer Boden verstärkt, mit Befestigungsbügeln

B x T x H/mm:	Artikel-Nr.:	Preis:
1000 x 400 x 650	<b>70921007</b>	<b>290,00 €</b>
1200 x 400 x 650	<b>70921008</b>	<b>313,00 €</b>
1400 x 400 x 650	<b>70921009</b>	<b>340,00 €</b>
1600 x 400 x 650	<b>70921010</b>	<b>360,00 €</b>
1800 x 400 x 650	<b>70921011</b>	<b>385,00 €</b>
2000 x 400 x 650	<b>70921012</b>	<b>399,00 €</b>



## Wandbord mit Wandkonsolen, 30 mm Aufkantung

- › inklusive Wandkonsolen Höhe 350 mm, höhenverstellbare Böden 40 mm stark
- › können übereinander angebracht werden, um mehrere Ebenen zu erhalten
- › Traglast: 20 kg (gleichmäßig verteilt)

B x T x H/mm:	Artikel-Nr.:	Preis:
600 x 300 x 70	<b>70961001</b>	<b>74,00 €</b>
800 x 300 x 70	<b>70961002</b>	<b>80,00 €</b>
1000 x 300 x 70	<b>70961003</b>	<b>84,00 €</b>
1200 x 300 x 70	<b>70961004</b>	<b>97,00 €</b>
1400 x 300 x 70	<b>70961005</b>	<b>99,00 €</b>
1600 x 300 x 70	<b>70961006</b>	<b>129,00 €</b>
1800 x 300 x 70	<b>70961007</b>	<b>139,00 €</b>
2000 x 300 x 70	<b>70961008</b>	<b>140,00 €</b>

B x T x H/mm:	Artikel-Nr.:	Preis:
600 x 400 x 70	<b>70962001</b>	<b>82,00 €</b>
800 x 400 x 70	<b>70962002</b>	<b>86,00 €</b>
1000 x 400 x 70	<b>70962003</b>	<b>99,00 €</b>
1200 x 400 x 70	<b>70962004</b>	<b>99,00 €</b>
1400 x 400 x 70	<b>70962005</b>	<b>116,00 €</b>
1600 x 400 x 70	<b>70962006</b>	<b>143,00 €</b>
1800 x 400 x 70	<b>70962007</b>	<b>149,00 €</b>
2000 x 400 x 70	<b>70962008</b>	<b>155,00 €</b>

Achtung: Ausführung kann sich während der Kataloglaufzeit geringfügig ändern.

## Schubladenschrank

- › Ausführung Edelstahl Scotch Brite
- › GN-Schubladen auf Vollauszügen
- › Arbeitsplatte 40 mm in 8/10 Stärke
- › Aufkantung 100 x 13 mm mit 10 mm Radius
- › wasserabstoßende und schallgedämmte Unterplatte
- › Unterbau seitlich bündig mit Arbeitsplatte
- › abnehmbare Beine aus Vierkantrohr 40 x 40 mm
- › höhenverstellbare Plastikfüße +/- 30 mm

### 600 mm Tiefe

B x T x H/mm:	Aufkantung:	Artikel-Nr.:	Preis:
480 x 600 x 850	ohne	<b>70915001</b>	<b>490,00 €</b>
480 x 600 x 850	mit	<b>70915003</b>	<b>513,00 €</b>

### 700 mm Tiefe

B x T x H/mm:	Aufkantung:	Artikel-Nr.:	Preis:
480 x 700 x 850	ohne	<b>70915002</b>	<b>499,00 €</b>
480 x 700 x 850	mit	<b>70915004</b>	<b>528,00 €</b>



## Schubladenblock zum Unterbau für Arbeitstische

- › Schubladen in Edelstahl
- › passend für GN 1/1
- › einfache Teleskopschienen
- › max. Belastbarkeit 60 kg

B x T x H/mm:	Artikel-Nr.:	Preis:
400 x 560 x 580	<b>70910002</b>	<b>287,00 €</b>
400 x 660 x 580	<b>70910003</b>	<b>297,00 €</b>



## Schublade zum Unterbau für Arbeitstische

- › Schubladen in Edelstahl
- › passend für GN 1/1
- › einfache Teleskopschienen
- › max. Belastbarkeit 60 kg

B x T x H/mm:	Artikel-Nr.:	Preis:
400 x 560 x 190	<b>70910004</b>	<b>107,00 €</b>
400 x 660 x 190	<b>70910005</b>	<b>110,00 €</b>



## A

Abfallbehälter	91, 93, 310-312, 316-319, 321-322
Abfallbehälter Zubehör	311, 319
Abfallsammler	97, 314
Abfallsammler Zubehör	314-315
Ablauftische	73, 295, 297
Abluftboxen	226
Ablufthauben Filter	227
Arbeitschränke	311-333, 402-403
Arbeitstische	328-330, 400-401
Arbeitstische Schubladen	327, 407
Ascher	320-323
Aufsatzborde	338
Aufschnittmaschinen	20-21, 235-237
Aufschnittmaschinen Zubehör	20

## B

Backöfen	171
Backplatten	22, 184
Bain-Maries	113, 120, 138, 149, 193, 204
Bain-Marie-Wagen	343
Bankettwagen	104
Bleche	184-187
Bratplatten	193
Büfett-Elemente	50-67
Büfett-Elemente Zubehör	68

## C

Ceran-Herde	119, 147
Ceran-Kochflächen	118, 141
Crêpières	212
Cutter	241

## D

Desinfektionsmittelspender	90
Dönergrills	218
Dönergrills Zubehör	218
Dosierspender	222
Drehzahlregler	227
Durchreicheschränke	335, 405

## E

Eiswürfelbereiter	288-291
Eiszerkleinerer	287
Elektro-Herde	112, 119, 132, 148
Elektro-Kochflächen	112, 118, 132, 141

## F

Falthandtuch-Spender	90
Filterkaffeemaschinen	287
Filterpapiere	287
Flaschen-Kühlschränke	388-391
Fleischwölfe	240, 348
Flüssigseifen	309
Folienbeutel	230
Folienrollen	230
Frischhalteboxen	247
Frittenwannen	116, 125, 137, 205
Fritteusen	116, 124-125, 136-137, 152-153, 202-203, 352-353

Fritteusen Zubehör	202
Fritteusen-Körbe	124-125, 153

## G

Gärschränke	171, 180
Gas-Grills	113, 220-221
Gas-Grills Zubehör	220
Gas-Herde	112, 119, 130-131, 146-147
Gas-Kochflächen	118, 141, 219
Gebäck-Fritteusen	202
Gemüseschneider	239, 349
Gemüseschneider Zubehör	238
Geschirrschränke	340
Geschirrspüler	70, 293-295
Geschirrspüler Zubehör	71, 293
Geschirr-Waschbrausen	83-87, 302-304
Gläserpüler	69, 292
Gläserpüler Zubehör	71, 293
Glühplattenherde	148
GN-Behälter	22, 244-246, 248-249
GN-Behälter Zubehör	243, 246-247, 250
Grillplatten	114-115, 122-123, 134-135, 142-143, 150-151, 213, 354-355
Grillplatten Zubehör	122-123, 135, 150-151
Gyrogrills	218
Gyrogrills Zubehör	218

## H

Hackblöcke	240
Handmixer	242, 349
Handmixer Zubehör	242
Handwasch-Ausgussbecken	89, 307
Handwaschbecken	307
Hauben	159, 161, 163, 165, 167, 173, 175, 177, 179

Hauben für Spüler	295
Haubengeschirrspüler	71, 294
Haubengeschirrspüler Zubehör	71
Heißluftöfen	165, 167, 173, 175, 177, 179
Heißluftöfen Zubehör	182-183, 187
Highspeed-Öfen	17-19
Hochtemperaturgrills	16
Hockerkocher	219, 356
Hot Dog-Geräte	201

## I

Induktions-Kochflächen	6-7, 120, 132, 189-190, 192, 350-351
Induktions-Wokaufsätze	190
Induktions-Woks	120, 188, 192, 351
Isolierkannen	287

## K

Kamine	126
Kartoffelschäler	241
Käseriben	240
Kipp-Bratpfannen	139, 156
Kochflächen Strahlheizkörper	191-192
Kochkessel	139, 155
Kombidämpfer	159, 161, 163, 165, 167
Kombidämpfer Zubehör	182-183
Konfiskatkühler	23
Konsolen für Airboxen	226
Kontaktgrills	215-217
Korbroller	78, 98, 301
Korbtransportwagen	98, 101
Kosmetiktuch-Spender	308
Kuchenvitrinen	285, 392
Kühlaggregate Kühlzellen	275
Kühl-Aufsatzvitrinen	265, 363
Kühl-Aufsatzvitrinen Zubehör	265
Kühlschränke	38, 40, 270-272, 375-376, 378-381, 384-385
Kühlschränke Zubehör	41, 379, 384-385
Kühltische	24-27, 30-33, 266-267, 368-373
Kühltische Zubehör	36-37, 128-129, 264, 267, 269
Kühlvitrinen	283-284, 387, 393
Kühlvitrinen Zubehör	393
Kühlzellen	274
Kühlzellen-Regale	274, 276



<b>L</b>		<b>S</b>		<b>U</b>	
Lavasteingrills	116, 121, 133, 142, 149, 214	Saladetten	366-367	Unterbaukühltsche	128-129
Lebensmittelboxen	251	Salamander	14-15, 196-198, 358	Unterbauten Kochgeräte	117
Lebensmittelboxen Zubehör	251	Schienen	264, 267, 269, 282, 364-365, 367-369, 372, 379	Unterbauten Lavasteingrills	214
<b>M</b>		Schlauchaufroller	79	Unterbauten Spülmaschinen	293
Mehlwagen	258	Schockfroster	42-45, 374	Untergestelle Heißluftöfen	181
Mikrowellen	10-13, 194-195, 357	Schockfroster Zubehör	48-49, 374	Untergestelle Kombidämpfer	168-169, 171
Mischbatterien	80-82, 88, 305-306	Schockfrosterzellen	46-47	Untergestelle Nudelmaschinen	253
Müllsackwagen	311	Schöpfkellen	262	Untergestelle Pizzaöfen	259-261, 362
Multibräter	133	Schubladenschränke	336, 407	Unterschranke Kochgeräte	127, 145
<b>N</b>		Seifenspender	90, 309	Unterschranke Zubehör	127, 145, 157
Neutralelemente	117, 126, 140, 144, 157	Servierwagen	92-93, 344		
Nudelkocher	113, 121, 138, 154, 193, 200	Servierwagen Zubehör	93	<b>V</b>	
Nudelkörbe	113, 121, 193	Sous-Vide Wasserbäder	200	Vakuumiergeräte	230-233, 348
Nudelmaschinen	253	Sous-Vide Wasserbäder Zubehör	200	<b>W</b>	
Nudelmaschinen Zubehör	252	Spachtel	262	Waagen	228-229, 349
<b>O</b>		Speisenausgabewagen	102-103	Waagen Zubehör	349
Ofenbürsten	262	Spritzschutz	295	Waffeleisen	210-211
<b>P</b>		Spülcenter	324-325, 399	Wandbatterien	79
Papierrollen	309	Spülkörbe	69, 75-78, 292, 298-300	Wandborde	339, 406
Papiertücher	90	Spülkörbe Zubehör	74, 76, 78, 299	Wandborde Mikrowellen	195
Pizzableche	263	Spülmaschinen	327	Wandhängeschränke	337, 406
Pizzableche Zubehör	262	Spültische	324-326, 398-399	Wandhauben	223-225
Pizzaöfen	259-261, 359-362	Sushivitrinen	286	Wandhauben Montagekits	227
Pizza-Racks	258	<b>T</b>		Wand-Korbhalter	301
Pizzaschaufeln	263	Tablettwagen	344	Wandkühlregal	389
Pizzaschneider	262	Tapasvitrinen	397	Wärme-/Gargeräte	8-9
Pizzatische	264, 364-365	Teig-Ausrollmaschinen	254-255	Wärme-/Gargeräte Zubehör	9
Pizza-Transporttaschen	106	Teig-Ausrollmaschinen Zubehör	254-255	Wärmeboxen	105, 106
Planeten-Rührmixer	258	Teigknetter	256-257	Wärmeboxen Zubehör	107
<b>R</b>		Teigknetmaschinen Rädersatz	256	Wärmebrücken	205, 207
Räder	37, 41, 49, 328, 379	Teigschneider	262	Wärmemodule Aufsatzborde	338
Regale	340-342	Tellerstapler	99-101, 234	Wärmeschränke	334, 404
Regale Zubehör	341-342	Tellerstapler Zubehör	96, 99-100	Wärmestrahler	208, 209
Regalwagen	94, 345	Tellertransportwagen	95-96	Warmhalteplatten	207
Reiniger	182	Tellerwärmeschränke	206	Warmhaltestationen	205
Reiskocher	219	Tiefkühlaggregate für Kühlzellen	277	Warmhaltevitrinen	394, 396
Rollen	128, 183, 267, 269, 271	Tiefkühlschränke	39, 41, 270, 273, 375, 377-378, 382-383, 386	Weinkühlschränke	278-282
Rollenspender	309	Tiefkühlschränke Zubehör	41, 273, 380, 382-385	Weinkühlschränke Zubehör	282
Rollwagen	311	Tiefkühltsche	28-29, 34-35, 268-269	Wokpfannen	190, 350
Roste für Kühlgeräte	40, 267, 269, 271, 273, 364-365, 367-369, 372-373, 379, 393	Tiefkühlzellen	276	Würstchenherhitzer	201, 356
Roste für Lavasteingrills	116, 121	Tischkühlvitrinen	387, 394-395		
Roste Öfen	22, 184-185, 187	Toaster	199, 358	<b>Z</b>	
		Toilettenpapier-Spender	308	Zulauftsche	72, 295-296
		Transportbehälter	108, 109	Zutatenbehälter	243

### 51 Geltungsbereich

- (1) Der vorliegende Katalog wird von der PENTAGAST eG erstellt. Dabei tritt diese nur als Vermittler auf. Der Vertrag kommt mit dem jeweiligen PENTAGAST-Händler (im nachfolgenden „Verkäufer“ genannt) zustande. Es wird ausdrücklich vorbehalten, dass der Katalogsteller, die PENTAGAST Marketing- und Dienstleistungsgesellschaft der Gastronomie- und Großküchenaussatter eG, Ruhrstrauch 4, 36100 Petersberg selbst Vertragspartner wird. In diesem Fall wird der Käufer vor Vertragsabschluss hierüber schriftlich (per E-Mail oder Fax) informiert. Hiervon ungeachtet liegen den abgeschlossenen Verträgen die nachfolgenden allgemeinen Geschäftsbedingungen zugrunde. Abweichende Regelungen vor oder bei Vertragsabschluss bedürfen zu ihrer Wirksamkeit der Schriftform.
- (2) Geltungsbereich für Angebote, Lieferungen und Dienstleistungen ist ausschließlich die Bundesrepublik Deutschland.
- (3) Es werden keine Produkte zum Kauf an Verbraucher im Sinne des § 13 BGB angeboten. Mit Abgabe des Angebotes erklärt der Käufer verbindlich, dass er sein verbindliches Angebot in Ausübung seiner gewerblichen oder selbstständigen beruflichen Tätigkeit abgibt.
- (4) Die Allgemeinen Geschäftsbedingungen in Ihrer jeweils aktuellen Fassung zum Zeitpunkt der Bestellung gelten auch für zukünftige Bestellungen, auch wenn sie nicht nochmals ausdrücklich vereinbart werden.

### 52 Vertragspreis und Versandkosten

- (1) Alle genannten Preise verstehen sich zuzüglich der zum Lieferzeitpunkt jeweils gültigen gesetzlichen Mehrwertsteuer (derzeit 19%) gegebenenfalls zzgl. Versandkosten und Nachnahmegebühren, wie im Bestellvorgang ersichtlich. Die im Katalog genannten Preise sind unverbindliche Preisempfehlungen. Es gelten die Preise vom Tage der Bestellung. Die Möglichkeit zum Skontoabzug besteht nicht.
- (2) Ab einem Warenwert (netto) in Höhe von 500,00 € erfolgt der Versand innerhalb der BRD (außer deutsche Inseln) frachtfrei (bei Lieferung auf Bergstationen frei Talstation). Bei einem Warenwert (netto) unter 500,00 € entsteht eine Frachtpauschale i.H.v. 10,90 € (bei Lieferung auf Bergstationen frei Talstation). Bei Lieferungen auf deutsche Inseln werden die Frachtkosten nach Aufwand berechnet. Frachtkosten für Versendungen außerhalb der BRD werden nach Aufwand abgerechnet. Die angegebenen Preise für Versand bzw. Anlieferung mit und ohne Dienstleistung beinhalten die Anlieferung mit einem geeigneten Transportmittel in geeigneter Verpackung an die Bordsteinkante der Lieferadresse.
- (3) Bei Zahlung per Nachnahme werden separate Nachnahmegebühren erhoben. Die Höhe der Gebühren ist unter der Rubrik „Versandkosten“ in unserem Hauptkatalog und auf der Internetplattform für Sie zusammengefasst.
- (4) Zahlungen per Kreditkarte sind zur Zeit noch nicht möglich, werden aber zu einem späteren Zeitpunkt eingerichtet werden.
- (5) Alle genannten Preise, auch für Verpackung und Versand, gelten nur innerhalb Deutschlands und nur zum Zeitpunkt der Bestellung. Mit Herausgabe dieses Katalogs werden alle vorherigen Preise und sonstige Angaben über Waren ungültig. Maßgeblich ist jeweils die zum Zeitpunkt der Bestellung gültige Fassung.

### 53 Vertragsabschluss

- (1) Die Darstellung des Sortiments in diesem Katalog stellt kein Angebot im Sinne des §§ 145 ff BGB, sondern eine Aufforderung zur Bestellung dar. Die Bestellung des Käufers erfolgt über eine E-Mail des Käufers oder telefonisch beim jeweiligen Verkäufer.
- (2) Alle Angebote gelten „solange der Vorrat reicht“, wenn nicht bei den Produkten etwas anderes vermerkt ist. Irrtümer vorbehalten.
- (3) Der Kaufvertrag kommt zustande, wenn der Verkäufer die Bestellung des Käufers durch eine Auftragsbestätigung per E-Mail unmittelbar nach dem Erhalt der Bestellung annimmt.

### 54 Lieferung

- (1) Die Lieferung erfolgt durch Sendung ab Lager an die vom Käufer mitgeteilte Lieferadresse.
- (2) Angaben über die Lieferfristen sind unverbindlich, soweit nicht ausnahmsweise der Liefertermin verbindlich und schriftlich zugesagt wurde. Jede Lieferung steht unter dem Vorbehalt, dass der Verkäufer selbst rechtzeitig und ordnungsgemäß beliefert wird.
- (3) Sollte ein vom Käufer bestelltes Produkt wider Erwarten trotz rechtzeitiger Disposition aus vom Verkäufer nicht zu vertretenden Gründen nicht verfügbar sein, ist der Verkäufer berechtigt, anstatt des bestellten Produkts ein in Qualität und Preis gleichwertiges Produkt dem Käufer anzubieten oder vom Vertrag zurückzutreten. Der Verkäufer wird den Käufer unverzüglich über die Nichtverfügbarkeit informieren und dem Käufer im Falle des Rücktritts etwa bereits geleistete Zahlungen unverzüglich erstatten.
- (4) Soweit der Verkäufer, aus Gründen, die er zu vertreten hat in Lieferverzug gerät oder eine Lieferung unmöglich wird, und dies nicht auf Vorsatz oder grober Fahrlässigkeit beruht wird die Haftung für Schäden ausgeschlossen. Weitergehende Ansprüche des Käufers sind hiervon unberührt.
- (5) Beruhen Verzögerungen der Lieferung auf Gründen, die der Verkäufer nicht zu vertreten hat (höhere Gewalt, Verschulden Dritter, u. a.) wird die Frist angemessen verlängert. Der Käufer wird hiervon unverzüglich unterrichtet. Dauern die Ursachen der Verzögerung länger als vier Wochen nach Vertragsabschluss an, ist jede Partei berechtigt von dem Vertrag zurückzutreten.

### 55 Fälligkeit und Zahlung

- (1) Die Zahlung kann gegen Vorauskasse sowie bei Lieferung per Nachnahme erfolgen.
- (2) Der Verkäufer behält sich nach dem Ergebnis einer Bonitätsprüfung (vgl. § 7) den Ausschluss bestimmter Zahlungsarten, die Nichtannahme des Angebotes des Käufers oder den Rücktritt vom Vertrag vor, soweit der Kaufpreisanspruch des Verkäufers gefährdet ist.
- (3) Wurde Zahlung per Bankinzug vereinbart, so hat der Käufer die für Rücklastschriften, die auf seinem Verschulden, insbesondere infolge mangelnder Kontendeckung beruhen, dem Verkäufer von den beteiligten Kreditinstituten berechneten Kosten sowie eine Bearbeitungspauschale von 5 € zu tragen, sofern der Verkäufer nicht einen höheren oder der Käufer einen geringeren Schaden nachweist.
- (4) Bei Nichtabholung von bestellter Ware ist der Verkäufer berechtigt, dem Käufer eine angemessene Frist zur Abholung zu setzen. Nach erfolglosem Verstreichen der Frist kann der Verkäufer vom Vertrag zurücktreten. Dasselbe gilt, wenn die bestellte Ware unter der vom Käufer angegebenen Anschrift nicht zugestellt werden kann.

### 56 Bonitätsprüfung, Schufa-Klausel

- (1) Der Käufer willigt ein, dass der Verkäufer seine Daten, die er dem Verkäufer im Rahmen der Kaufabwicklung und der Abwicklung des Kaufvertrages zur Verfügung stellt (Personendaten und Konto-, Kredit- oder Bankkarten-Angaben) an die SCHUFA Holding AG („SCHUFA“) zum Zwecke der Kreditprüfung übermittelt. Unabhängig davon übermittelt der Verkäufer der SCHUFA auch Daten aufgrund nichtvertragsgemäßen Verhaltens (z. B. Forderungsbetrag nach Kündigung, Rücktritt, Kredit- oder Bankkartenmissbrauch). Diese Meldungen dürfen nach dem Bundesdatenschutzgesetz nur erfolgen, soweit dies nach der Abwägung aller betroffenen Interessen zulässig ist.
- (2) Die SCHUFA speichert und übermittelt die Daten für Bonitätsanfragen an ihre Vertragspartner in der EU. Vertragspartner der SCHUFA sind vor allem Kreditinstitute sowie Kreditkarten- und Leasinggesellschaften. Daneben erteilt die SCHUFA auch Auskünfte an Handels-, Telekommunikations- und sonstige Unternehmen, die Leistungen und Lieferungen gegen Kredit gewähren. Zur Schuldnerermittlung gibt die SCHUFA Adressdaten bekannt. Bei der Erteilung von Auskünften kann die SCHUFA ihren Vertragspartnern ergänzend einen aus ihrem Datenbestand errechneten Wahrscheinlichkeitswert zur Beurteilung des Kreditrisikos mitteilen (Score-Verfahren). Die Daten werden nur dann zur Verfügung gestellt, wenn ein berechtigtes Interesse daran glaubhaft dargelegt wurde.
- (3) Auskunft über die zu der Person des Käufers gespeicherten Daten bei den genannten Unternehmen kann der Käufer unter der folgenden Anschrift erhalten; SCHUFA HOLDING AG, Wendenstraße 4, 20097 Hamburg. Weitere Informationen über das SCHUFA-Auskunfts- und Score-Verfahren enthält ein Merkblatt, das unter [www.schufa.de](http://www.schufa.de) eingesehen werden kann oder auf Wunsch dem Käufer vom Verkäufer zur Verfügung gestellt wird.

### 57 Haftung

- (1) Eine weitergehende Haftung als in diesen Bedingungen vorgesehen, insbesondere auf Schadensersatz, ist ohne Rücksicht auf die Rechtsnatur des geltend gemachten Anspruchs ausgeschlossen. Dies gilt insbesondere für Schadensersatzansprüche aus Verschulden bei Vertragsabschluss, positiver Vertragsverletzung oder wegen deliktischer Ansprüche gem. § 823 BGB und insbesondere für Mangelfolgeschäden, es sei denn, dem Verkäufer fällt eine vorsätzliche oder grob fahrlässige Verletzung wesentlicher Vertragspflichten (Kardinalpflichten) zur Last, oder es handelt sich um die Verletzung des Lebens, des Körpers oder der Gesundheit. Dies gilt nicht für Ansprüche nach dem Produkthaftungsgesetz.
- (2) Der Ausschluss der Haftung gilt im gleichen Umfang für unsere Erfüllungs- und Verrichtungsgehilfen. In jedem Fall ist unsere Haftung auf den zum Zeitpunkt des Vertragsabschlusses voraussehbaren, vertragstypischen Schaden beschränkt.

### 58 Eigentumsvorbehalt

- (1) Die Ware bleibt bis zur endgültigen und vollständigen Bezahlung Eigentum des Verkäufers.
- (2) Eine Weiterveräußerung, Vermietung, Verpfändung, Sicherungsübereignung, Verarbeitung, sonstige Verfügung oder Umgestaltung ohne ausdrückliche Einwilligung des Verkäufers ist vor Eigentumsübertragung unzulässig.

## §9 Transportschäden; Untersuchungs- und Rügepflichten des Käufers

- (1) Werden Waren mit offensichtlichen Schäden an der Verpackung oder am Inhalt angeliefert, so hat der Käufer dies sofort beim Spediteur/Frachtdienst zu reklamieren und die Annahme zu verweigern. Darüber hinaus ist unverzüglich mit dem Verkäufer Kontakt aufzunehmen. Die von uns veröffentlichten Verhaltenshinweise bei Transportschäden sind zu beachten.
- (2) Andere Transportschäden sind unverzüglich nach Entdecken, spätestens 24 Stunden nach Erhalt der Ware beim Spediteur/Frachtdienst zu reklamieren und an den Verkäufer zu melden, § 438 HGB gilt entsprechend.

## §10 Gewährleistung / Garantie

- (1) Ist die Ware nachgewiesen mangelhaft, kann der Besteller nach Wahl des Verkäufers die Beseitigung des Mangels oder die Lieferung einer mangelfreien Sache verlangen. Der Verkäufer übernimmt die zum Zweck der Mangelbeseitigung oder Ersatzlieferung anfallenden Aufwendungen (Transport-, Wege-, Arbeits- und Materialkosten), soweit sich diese nicht dadurch erhöhen, dass die Ware nach einem anderen als dem Erfüllungsort der Erstlieferung verbracht wurde. Voraussetzung für Mangelbeseitigung oder Ersatzlieferung ist, dass dem Verkäufer die beanstandete Ware zur Überprüfung bereitgestellt wird. Steckerfertige, nicht an Wasser- und Abwasserleitungen anzuschließende Kleingeräte hat der Käufer auf seine Kosten an die PENTAGAST eG zurückzusenden oder zum Verkäufer zu bringen.
- (2) Ist der Verkäufer nicht zur Mangelbeseitigung oder Ersatzlieferung bereit oder trotz angemessener Fristsetzung nicht in der Lage oder schlägt sie in sonstiger Weise fehl, so ist der Käufer nach seiner Wahl berechtigt, vom Vertrag zurückzutreten oder den Kaufpreis nach Ermessen des Verkäufers zu mindern.
- (3) Weitergehende Ansprüche des Käufers aus Gewährleistung und Garantien sind ausgeschlossen. Der Verkäufer haftet deshalb nicht für Schäden, die nicht am Liefergegenstand selbst entstanden sind; insbesondere haftet er nicht für entgangenen Gewinn oder sonstige Vermögensschäden des Käufers, beispielsweise auf Vertragsstrafen, Betriebsausfall, Arbeitslöhne oder sonstige Mangelfolgeschäden.
- (4) Vorstehende Haftungsfreizeichnung gilt nicht soweit die Schadensursache auf Vorsatz oder grober Fahrlässigkeit beruht. Sie gilt ferner dann nicht, wenn dem Käufer Ansprüche wegen arglistigem Verschweigen eines Mangels oder der Übernahme einer Garantie für die Beschaffenheit der Sache zustehen, insoweit ist unsere Ersatzpflicht jedoch auf den vertragstypischen, vorhersehbaren Schaden begrenzt.
- (5) Die Gewährleistungsfrist beträgt ein Jahr, gerechnet ab Rechnungsstellung. Diese Frist ist eine Verjährungsfrist und gilt auch für Schadensersatzansprüche, soweit sie nicht auf unerlaubter Handlung beruhen. Für Gebrauchsgüter sind Gewährleistungsansprüche ausgeschlossen. Der Verkäufer ist außerhalb der Gewährleistung nicht dazu verpflichtet Ersatzteile zu beschaffen.
- (6) Bei Reparaturen und Wartungsarbeiten stellen wir unseren Kundendienst nach Maßgabe der jeweils geltenden Berechnungssätze zur Verfügung.
- (7) Fremde oder Kundendienstmonteure des Verkäufers sind nicht berechtigt Garantiezusagen und andere verpflichtende Erklärungen abzugeben.
- (8) Soweit der Kauf für den Käufer und den Verkäufer ein Handelskauf ist, setzen Gewährleistungsrechte des Käufers voraus, dass dieser seinen Untersuchungs- und Rügepflichten nach § 377 HGB ordnungsgemäß nachgekommen ist.
- (9) Ein etwa erforderlicher Anschluss an die Versorgungsleitungen (Strom, Wasser, Dampf, Abwasser, Heißwasser, Gas etc.) ist vom Käufer auf seine Kosten zu veranlassen und darf nur von einem konzessionierten örtlichen Elektrofachmann bzw. Installateur vorgenommen werden. Es besteht keine Haftung für Schäden die durch eine Nichtbeachtung dieser Regelung entstehen.
- (10) Ergänzend und unabhängig von den vorgenannten Gewährleistungsansprüchen wird für die ersten 24 Monate ab Übergabe an Sie eine Garantie auf Beseitigung von Material- und Herstellungsfehlern unter den nachfolgenden Voraussetzungen gewährt. (A) Das Gerät wurde technisch ordnungsgemäß von einem eingetragenen Fachunternehmen für den jeweiligen Bereich (Elektro und/oder Wasser/Sanitär) installiert. (B) das Gerät wurde unter Einweisung durch den Verkäufer in Betrieb genommen. (C) Das Gerät wurde entsprechend der Anweisungen bei der Inbetriebnahme und den Bedienungshinweisen in der Betriebsanleitung ordnungsgemäß betrieben. (D) Es erfolgte eine jährliche Wartung durch die Serviceabteilung des Verkäufers.

## §11 Datenschutz

- (1) Aufgrund der durch den Stand der Technik begründeten Möglichkeit von Fehlern bei der Datenverarbeitung und beim Betrieb von Computersoftware und den immer wieder auftretenden Problemen des Internets selbst, kann der Verkäufer auch keinen unbedingt immer fehlerfreien Betrieb des Onlineportals [www.cookmax.de](http://www.cookmax.de) garantieren. Der Verkäufer haftet deshalb nicht für Schäden, die darauf beruhen, dass infolge technischer Mängel möglicherweise von Käufer abgegebene Kaufangebote nicht bei ihm eingehen oder dort nicht berücksichtigt werden. Ausgenommen ist ein etwaiger Vorsatz des Verkäufers.
- (2) Der Verkäufer gewährleistet, dass er die anlässlich von Bestellungen anfallenden Käuferdaten lediglich im Zusammenhang mit der Abwicklung der Bestellung erhebt, bearbeitet, speichert und nutzt sowie zu internen Marktforschungs- und zu eigenen oder PENTAGAST eG Marketingzwecken. Der Verkäufer wird Käuferdaten nur zur Bestellabwicklung an verbundene Unternehmen weitergeben. Darüber hinaus betreibt der Verkäufer zur Kreditprüfung einen Austausch von Daten mit anderen PENTAGAST-Mitgliedern, der PENTAGAST eG und soweit erforderlich mit Auskunftsdateien.
- (3) Der Käufer ist jederzeit berechtigt der Datennutzung für interne Zwecke des Verkäufers oder der PENTAGAST eG durch die Übersendung einer entsprechenden E-Mail an [info@pentagast.de](mailto:info@pentagast.de) zu widersprechen. Der Verkäufer und die PENTAGAST eG werden keine Käuferdaten über den vorgenannten Rahmen hinaus nutzen oder weitergeben.

## §12 Schlussbestimmungen

- (1) Der Käufer ist damit einverstanden, dass die von ihm angegebene E-Mail-Adresse vom Verkäufer an den Paketdienstleister übermittelt und von diesem im Rahmen der Paketzustellung genutzt werden darf. Diese Einwilligung kann vom Käufer jederzeit widerrufen werden. Im Falle des Widerrufs hat der Kunde keine Möglichkeit mehr, direkt Einfluss auf die Zustellung der im Versand befindlichen Pakete zu nehmen. Einen etwaigen Widerruf senden Sie bitte an folgende Adresse: cookmax / PENTAGAST eG, Ruhrstrauch 4, 36100 Petersberg – E-Mail: [info@cookmax.de](mailto:info@cookmax.de)
- (2) Auf diesen Vertrag ist ausschließlich deutsches Recht unter ausdrücklichem Ausschluss des UN-Kaufrechtes anwendbar.
- (3) Erfüllungsort und Gerichtsstand ist der jeweilige Sitz des Verkäufers.

# Impressum

cookmax ist eine Marke der

PENTAGAST Marketing- und Dienstleistungsgesellschaft der Gastronomie- und Großküchenausstatter eG | Ruhrstrauch 4 | 36100 Petersberg

Vorstand: Thomas Bahr, Winfried Menke

Aufsichtsratsvorsitzender: Harald Fuchs

Amtsgericht Fulda GenR 138

Für Druckfehler wird keine Haftung übernommen. Alle Maßangaben und Anschlusswerte beruhen auf Angaben der Hersteller. Technische Änderungen durch den Hersteller sowie Preisänderungen bleiben vorbehalten. Die Lieferung erfolgt ab Werk. Es gelten die vorangehenden Allgemeinen Geschäftsbedingungen. Nachdruck, auch auszugsweise, sowie Vervielfältigung auf fotomechanischen oder anderen Wegen, Einspeisung in elektronische Datenspeicherungs- und verarbeitungssysteme, Übernahme der Katalogein- und unterteilung und Verwendung von Ausschnitten zu Werbezwecken sind verboten und werden wegen Verstoß gegen das Wettbewerbsrecht bzw. Verletzung des Urheberrechts strafrechtlich verfolgt. Alle im Katalog abgebildeten Fotos und Logos sind urheberrechtlich geschützt. Mit dem Erscheinen dieses Kataloges verlieren alle anderen Kataloge/Preislisten ihre Gültigkeit.

**Alle Preise verstehen sich zzgl. gesetzlicher Mehrwertsteuer.**

© 2024 by PENTAGAST eG. Alle Rechte vorbehalten.



[www.cookmax.de](http://www.cookmax.de)

